LA PRENSA

Año XLVIII — Núm. 17.417 — 3 — BUENOS AIRES, VIERNES 21 DE SEPTIEMBRE DE 1917 — Dirección y Administración: Avenida de Mayo 567 y 575

DIARIO DE LA MAÑANA

(Fundado el 18 de octubre de 1869)

Precio del ejemplar: 10 centavos

TARIFA DE SUSCRIPCION:

	Capital	Interior	Exterior
	$ m/l	$ m/l	$ oro
Un mes	2.30	—	—
Tres meses	6.90	7.50	7.50
Seis meses	13.80	14.00	14.00
Un año	27.00	27.00	27.00

SUD-AMERICA

Tres meses	$ oro	6.00
Seis meses	" "	11.50
Un año	" "	22.00

DIVERSIONES PUBLICAS

TEATROS

COLON—Concesionarios: F. Da Rosa y W. Mocchi.—Gran temporada de bailes rusos. Primeros bailarines: Lydia Lopokova y Waslaw Nijinski.—Viernes 21.—3a. representación del abono a turno par.—"Sadko", "Les Papillons", "Les femmes de bonne humeur" y "Soleil de Nuit".—Mañana sábado, función del turno impar.—Nota: Las funciones sucesivas de abono quedan distribuidas en la siguiente forma: turno impar, días sábado 22 y jueves 27. Turno par, hoy viernes 21, domingo 23, martes 25, sábado 29.—Abono especial a seis bailes: lunes 24, miércoles 26 y viernes 28.—Domingo, matinée extraordinaria.

ODEON—Compañía dramática francesa, André Brule.—Viernes 21, a las 9.—6a. función de abono.—Le duel.

COLISEO—Gran compañía lírica italiana de opereta, Caramba-Scognamiglio. —Viernes 21 a las 9.—Sogno di valtzer. Platea 3 $.—Mañana sábado: La casta Susana.

OPERA — Compañía de comedia española, Manuel Salvat-Concepción Olona. Viernes 21, a las 9.—Los demonios en el cuerpo, Malvaloca. Platea con entrada 3 $.

SAN MARTIN — Empresa: Rey y Cía.—Tournée artística de La Goya y La Gioconda. Compañía cómica de Arsenio Perdiguero.—Viernes 21, a las 5.30; Choque y descarrilamiento, La Gioconda, La Goya.—Noche, a las 8.45: Vencedores y vencidos, El abolengo, La Gioconda, La Goya.

VICTORIA—Compañía cómico-dramática de Manuel Díaz de la Haza.—Viernes 21 a las 9.—Exito colosal, 20 representación de la comedia Monsieur Beverley.

MARCONI — Compañía lírica italiana. Maestro director: Antonio Marranti.—Sábado 22, a las 8.45.—Carmen, protagonista: Sra. Elvina Bosetti.

NUEVO—Compañía nacional, Pablo Podestá.—Viernes 21, a las 9.—El bastón de Cipriano. Con las alas rotas.

BUENOS AIRES — Compañía argentina. Muiño-Alippi.—Viernes 21, a las 6; Don Juan de Afuera.—Noche, a las 9: S. E. don Agenor Saladillo, Don Juan de Afuera, San Juan degollado.

COMEDIA—Empresa: Rey y Cía.—Compañía de zarzuela José Palmada.—Viernes 21, a las 5 p. m.: Flores del campo.—A las 6: Los dioses del día.—Noche, a las 8.45: La gloria del León XIII, Bronces y porcelanas; estreno: Los hijos del biógrafo.

ARGENTINO — Compañía Florencio Parravicini.—Viernes 21, a las 8.45.—Función en honor de Jorge Matte Gormaz, presidente del Aero Club de Chile.—Amor de siesta, El tango en París.

AVENIDA—Compañía de zarzuela española.—Viernes 21, a las 6: El príncipe de opereta.—Noche, a las 9: Serafín el pinturero; estreno: Sangre roja, Los picaros celos.

NACIONAL—Compañía nacional, Vittone-Pomar—Viernes 21, a las 6: La trilla. —A las 9.15: Tiempos viejos, Acquaforte, Buenos Aires en cine.

APOLO—Compañía argentina de comedias Membrives-Casaux—Viernes 21, a las 9. —Idilio marchito, Instituto internacional de señoritas.

EXCELSIOR: a las 6: La Fiera: a las 8.45: La Fiera. Estreno de la 5a. obra del Concurso. Cosas del mercado. 1p

VARIEDADES—Compañía española, José Bódalo.—Viernes 21, a las 5.30: ¡Vaya calor!—Noche a las 8.45: ¡Vaya calor!; estreno: El alma de Garibay, La mazorca roja.

ROYAL THEATRE — Compañía cómico-lírica nacional.—Viernes 21, a las 9.15. —El nuevo régimen, Alí-Benjuí, El nuevo régimen.

VARIEDADES Y CIRCOS

CASINO—Compañía de atracciones mundiales.—Viernes 21, a las 5.30 p. m. Sección vermouth con atracciones.—A las 8.30 p. m. Gran éxito de Otto Viola, Los Treuts, Los 8 Yoetas, Harcout, el hombre que crece; Harry de Coe, y toda la compañía.—De 11 a 12 p. m. Inauguración del campeonato de lucha.

HIPODROMO—Carlos Pellegrini, esquina Corrientes.—Gran compañía de circo cómico y variedades—Viernes 21—Presentación de Mario Alfaro, genial ventrílocuo, cantando a 3, 3 y 4 voces a la vez; Don Toribio, Munis, Dumas, De Sechi. Platea, por sección $ 0.50, completa 1 $.

MAYO—Compañía de variedades y atracciones.—Viernes 21, tarde a las 4 y noche a las 8.45.—Presentación de Sarita Castro. Exito de Luisa Vila, Mercedes Alfonso.

FLORIDA — Galería General Güemes—Biógrafo y atracciones. Todos los días novedades. De 10 a 12, de 2 a 7.30 y de 8.45 a 12.30. Exito de la Zazá, La Marvellis, The Goram's Marocoos, Sisi, Petit Chalot, trío Campos.

TEATRO MAJESTIC—Lavalle 843 y 53—Viernes 21, de 2 a 6 y de 8.30 a 12, biógrafo y zarzuelas por la compañía Montero-Fernández.

SOCIEDAD ARGENTINA DE MUSICA de Cámara. Director artístico, León Fontova. Audición 73, dedicada al maestro Constantino Gaito.—Viernes 21, en el salón La Argentina, Rodríguez Peña 361.—Entrada 5 $.

CINEMATOGRAFOS

PALACE THEATRE — Corrientes 757—Viernes 21—Pathé Journal 407, Anales de la guerra No. 11, El testamento, por Lydia Quaranta; El rey Lear, de la tragedia de Shakespeare.—Lunes 24: Carlitos a la 1 de la mañana, 3a. de la serie de grandes películas de Charles Chaplin.

TEATRO GENERAL BELGRANO—Cabildo 2165.—Viernes 21—Celos mortales, por la Robinne; Pathé Journal 406, El niño robado, Anales de la guerra N. 10, El testamento, por Lydia Quaranta.

ETOILE PALACE — Corrientes 2759-61—Viernes 21—Las dos marquesas, por Mlle. Derval; El conde falsificado, Mrs. Vernon Castle en: Patria, episodio 12.

SELECT — Calle Suipacha núm. 482—Viernes 21—El rey del mar, Film Revista No. 20; Poniendo proa a la tempestad, por Douglas Fairbanks; Salida de misa del Socorro, La llegada del Glasgow, El gran premio nacional.—Mañana: La muchacha de la aldea.

SPLENDID THEATRE—Santa Fe 1848.—Viernes 21.—Tarde: Festival Estudiantes.—Noche de moda: Sangre y arena, de Blasco Ibáñez; Patria, 15a. serie, final.

EMPIRE THEATRE—Corrientes y Maipú. Viernes 21—Tarde a las 2.30: Festival de beneficencia.—Noche, a las 9: Orquesta de 30 profesores. Estreno: El rey del mar, El torbellino. Concierto por el guitarrista Emilio Bo. Exito de María Santa Cruz, Anita García. Función entera $ 1.20.

IMPERIAL BIOGRAFO—Cangallo No. 771. Viernes 21—Ceguera de la pasión, 4o. episodio, Patria; Maciste soldado alpino.—Mañana: Amor ardiente.

GRAN BIOGRAFO LAVALLE — Lavalle 931.—Viernes 21—Estreno: El gran secreto, 7a. y 8a. series, drama en 20 partes.

ELECTRIC PALACE—Lavalle No. 836.—Viernes 21—El reino de Granstark, Carlitos campeón de patín, Patria, 13o. episodio; Pathé Journal 401, Anales de la guerra No. 7.

SMART PALACE—Corrientes No. 1279—Viernes 21—Noche solamente: ¿Dónde están mis hijos?

CINEMATOGRAFO CALLAO — Avenida Callao 27—Viernes 21, tarde y noche.—Estreno: El romance de Gloria, serie 5a. y 6a.; Mr. Percy se casa, Tercer socio, Qué hizo Dugan?

TEATRO PRINCESA—Suipacha No. 456—Cine continuado de 11 a 7 y de 8 a 12.—Viernes 21—Estrenos: El general Pershing en Francia, El repórter viajero, Pena de muerte al ladrón, Amor secreto.

REAL CINE—Calle Esmeralda No. 429—Viernes 21—Estreno: 7a. y 8a. series de: El romance de Gloria, Frou-Frou, por Alice Brady; El general Pershing en Francia; estreno: Actualidades mundiales.

CINE BOLIVAR — Calle Bolívar 1032—Viernes 21—La flota de emigrantes, El reformista, La alegría de la choza, Ratero paradójico, La pichincha de Bobbey.

THE AMERICAN PALACE — Córdoba y Callao—Viernes 21, tarde y noche.—Libertad, 3a. y 4a. series, 20 partes; Las dos marquesas, 25 partes; Juramento rojo, 50 partes; Carlitos y la sonámbula, 6 partes; La ley del amor.

PETIT PALACE — Libertad núm. 976—Viernes 21—Noche de moda: Víctimas de sus propias venganzas, El capitán Swift, El retrato del parásito.

CRYSTAL PALACE — Corrientes 1550.—Viernes 21, tarde y noche.—La isla deseada, 25 partes; Patria, 12a. serie, en 12 partes; El americano, 25 partes; La celada, 6 partes.

BIJOU SALON — Pueyrredón No. 965.—Viernes 21—A fuerza de amor, Una jugada de bolsa, El último acto, Vida de casado de Carlitos.

CINE ESLAVA—Suipacha 686.—Hoy: El triunfo de un estudiante.—Mañana: La isla deseada, por George Walsh. 1p

DE LA PLATA

OLIMPO—Empresa Rey y Cía.—Compañía italiana de ópera cómica y opereta Caracciolo-Caramba.—Hoy viernes 21, a las 9 p. m., la opereta en tres actos "La casta Susana". Platea con entrada $ 3.

AVISOS PARA SEÑORAS Y SEÑORITAS

A FORRAR BOTONES BOLITA, dobles, bombé, barat., C. Pellegrini 672. v1oct

AL ESPRIT MODAS, formas de seda y paja a 4.90 y 7.50, Tucumán 979. v21

A $ 3.95 ELEGANTES sombreros paja tagal y seda, C. Pellegrini 524. v24

ARRUGAS, PECAS, MANCHAS, desaparición con planchado del rostro Mary, baños ultravioletas, U. T. 5838 Lib., Av. de Mayo 1396. Pidan catálogos.

A $ 2.50, HAGO CUALQUIER FORMA de sombreros, de señora, en seda y en paja, a $ 1.50 los reforma, especialidad en luto, taller, Venezuela 1513. v21

AHORA PUEDEN COMPRAR VESTIDOS ricos y elegantes de primavera a precios sensacionales. Son vestidos Sanz cuya elegancia, calidad y precio bajo, tienen una reputación consagrada. Sanz. Corrientes y Montevideo. v21

ATENCION, DON JUAN ITURRIBERRIGORRIGOICOERROTABERRICOECHEA, 1089 Sarmiento, calzados para sports, zapatos suela goma 2.95, zapatos suela cáñamo para tennis 2.95, zapatos blancos descotados desde 1 $ par. v30

AL INSTITUTO PORRERA DE ENSEÑANZA para señoras, señoritas y niñas.
30 AÑOS DE EXITO CRECIENTE
Nota. El próximo sábado lea el aviso del "Instituto Porrera" en esta sección.
Se admiten pupilas, medio-pupilas y externas.
Pídase programa, se manda gratis, calle Charcas 1105, esquina Cerrito. v21

AZUCAR granulada (extra), muy blanca, 0.54 kilo; refinada en terrones 0.65; en pancitos 0.68; arroz glacé 1.a 0.60; Carolina 0.65; en bolsitas de 10 kilos lo mejor 1 $; aceite Puget lata de 2 kilos y 1/2 neto 6.40; lata de 5 kilos neto 12.60; aceite especial para cocina 1.80 litro. Chocolate Menier 1.70 libra; Aguila 0.58; Godet 0.60; Kiss a 0.80 libra, Vino especial para mesa (réclame) 4 $ docena; 10 botellas de litro 3.80, en damajuanas de 10 litros 3.50. Gran surtido en comestibles, conservas, licores, bombones, novedades de alimentación en general; quesos y más de 250 vinos, ofrece la Provisión "Kiss", Esmeralda No. 240. Fundada en 1890. La casa más económica para las familias. Ordenes a J. V. Beaudean y Co., teléfono Unión 1947, Libertad. Pidan catálogo de precios. v21

BUENA modista ofrécese familia, por día, precio módico; Larrea 1037. v21

BORDADOS modernos, vainillas, festones, plegados, botones al momento, San Carlos 3526. v21

BORDADOS DE FANTASIA, VAINILLAS se forran botones en el acto y pliegan polleras, forma parisiense, S. José 516. v22

BAZAR LONDRES PARA REGALOS DE calidad, infinidad de objetos con estuche desde 5 $ al más alto precio, Bdo. de Irigoyen esq. Estados Unidos. v23

CORTO, pruebo y confecciono trajes sastre y fantasía, San Juan 2881.

COSTURERA SE OFRECE, CANGALLO 2387.

CONSULTORIO DE PEDICURA, MANICURA y masajes dirigido por señoritas, B. Mitre 829. v22

CANAS! Radial! Instantánea es la mejor tintura, $ 3.60. La crema París embellece el cutis, 1 $; Mallrat, B. Mitre 1573. v24

DEPILACION ELECTRICA, MASAJES Y baños faciales, México 143, 2o. p. D. v21

ECONOMIA VERDADERA la tendrá siempre efectuando todas sus compras con el carnet de descuentos "A. C. I. A"; cómprelo Corrientes 965. v21

FLORES de todas clases, enseño hacer en 15 días, a domicilio, cartas a C. S., Profesora, Moreno 2032.

LA MADRILEÑA, peinados 1 $, enseña a peinar, saca vello, B. Mitre 2118. v21

LUTOS
Completos, últimos modelos, a . . $ 8
Nuevas tocas, formas gorros, a . . . " 4
Fábrica: se hacen arreglos y reformas " 2
Modas: A. Pellegrini, Cangallo 857. v24

MODISTA FRANCESA SE OFRECE por día, casa familia, Suipacha 212, piso 2o.

MODISTA SE OFRECE POR DIA, Yatay 435. v21

MASAGISTA va a domicilio, contestar por carta, S. N., Boedo 869. v21

MOLDES A 70 ctvs. se cortan, hilvanan y se hacen trajes, México 1749. v22

MODISTA SE OFRECE, para casa de familia, Humberto I 1477. v23

MODISTA PERFECCIONADA ofrécese medio día, 12 a 7 p. m., Juncal 2481.

MODISTA SE OFRECE, CASA de familia, $ 5 por día; Cerrito 1226.

MODISTA cortadora competente, sin pretensiones ofrécese por día; Sarandí 133.

MASAJES SISTEMA NORTEAMERICANO, depilación, manic. Exito garantido, saca pecas, manchas, granos, Charcas 865. v23

MODISTA se ofrece para la ciudad o campo, con un niño de 1 año, sin pretensiones, dirigirse por carta a Eduardo Castro Córdoba 1829. v21

MODISTA competente en vestidos sastre y fantasía, y trabajo de lencería, se ofrece, por mes, con cama, adaptándose para otro trabajo si es necesario, Srta. R. A., Talcahuano 1145. v22

MODAS
Sombreros recién recibidos, ricos $ 7
Modelos se liquidan, París, a . . . " 9
Sombreros (Trotteur), novedosos, a . " 5
Ventas al por mayor buen descuento.
Arreglos, Casa Pellegrini, Cangallo 857. v24

PELIKANOL, DE BARCELONA, CONTRA las canas. Reciente descubrimiento que viene a evitar el uso de tinturas. Estuche grande $ 11, chico $ 7. Pida prospecto gratis, al concesionario, Luis Cuvillas, Talcahuano 172, Bs. Aires. v24

ROST, INSTITUTO CIENTIFICO DE BELLEZA Femenina. Unico en su género. Atendido personalmente por el especialista, prof. M. Huguet. Desaparición de las pecas, manchas, puntos negros y viruelas, con los tratamientos naturo-radio-vegetales. Blancura de la piel y planchado de las arrugas. Depilación. Masajes con autorización del Dep. N. de Higiene, Av. de Mayo 1239.

SOMBREROS NOVEDAD, LUTOS, CREP, aigrette, velos, líquido, Cangallo 1139.

SEÑORA MUY BUENA MODISTA, SE ofrece para casa de familia, French 2979. v21

SEÑORAS: se afinan pianos por 2 $ y se componen, trabajo garantido a precio módico, U. T. 5337, Av. Venezuela 650. v22

SEÑORITA EDUCADA, POSEE corte, confección, trajes, sombreros, labores y economía doméstica, se ofrece para familia distinguida, por día o interna, sin pretensiones, por carta M. A., Avenida de Mayo 575. v22

VAINILLAS 10 CENTAVOS METRO, cantidad 0.08; Corrientes 2318. v22

VESTIDOS espléndidos, rica seda, vendo desde 15 $, ocasión, Córdoba 1159.

VANILLAS, festones, plegados, botones, picados, al minuto, C. Calvo 3809. v29

ZURCIDORA Y TEJEDORA diplomada en toda clase de ropa. Maipú 748. v1oct.

ZURCIDORA, tejedora, la primera que ha hecho en la República los zurcidos invisibles, prem. en España; Cerrito 1076. v23

ZURCIDORA premiada, trabajos invisibles y garantidos, limpiar y planchar trajes 2 $, Bmé. Mitre 2245 y E. Unidos 1032, dep. 4. v22

OFICIOS Y EMPRESAS UTILES PARA LAS FAMILIAS

ALBAÑILERIA, refacciones, pintura, empap., barato, S. R., Anchorena 364. v24

AFINO y compongo pianos, Rath, U. T. 121, Belg., José Hernández 2346. v31d

AFINAMOS PIANOS por 3 $ y componemos muy barato, Defensa 389. v22

ALBAÑILERIA, pinturas, empapelados, muy barato, Alsina 1132, R. Canabal. v21

ALBAÑIL PINTOR Y YESERO, OFRECESE, Donato Alvarez 1108. v21

A PINTAR, empapelar, blanqueos, recuadros, baratos, Moreno 1159, Lozano. v25

A $ 1 ENCERO pisos, limpio casas, barato, S. del Estero 144, U. T. 564 Lib. v22

ALBAÑILERIA, PINTURAS, EMPAPELADOS U. T. 7751 Lib., Belgrano 1753.

ALBAÑIL, SE OFRECE POR LO QUE den por necesidad en familia, blanqueo y refacción, Constitución 2277, Negri. v21

ADORNOS para casamientos, soirés, altares artísticos nupciales, empresario oficial de fiestas nacionales, Catedral, etc., Riveill, Belgrano 1683, U. T. 5914, Lib. v21

ADORNOS PARA FIESTAS, casamientos, alq. sillas, limpiadora de alfombras, guardadora muebl., S. Carlevari y Cía., Perú 854, U. T. 437 Av., Coop. 3859, Central. v24

COMPONGO, LUSTRO Y CAMBIO MUEBLES, fábr., Flores, Venezuela 4147. v21

CONSTRUCCIONES, refacciones albañilería y pinturas, facilidades pago, R. M., Escribano 42, U. T. 4634, Mitre. v25

ENCERO A 1 Y 2 $ pieza, pura cera, Independencia 1564, U. T. 2456, Libertad.

ENCERO PISOS A 1 Y 2 $, POR PIEZA, Cangallo 1853; U. T. 6277, Libertad.

ENCERO PISOS A 1 $, limpio casas, C. Calvo 656, U. T. 2698 B. Orden. v22

ENCERO, LUSTRO pisos, parquets, limpio casas y abonos, Tomás Cardona, Belgrano 1708, U. T. 3476 Libertad. v23

ENCERADO ESPECIAL de pisos, parquets limpieza de casas, abonos, Casimiro Cardona, Alsina 1578, U. T. 5492, Lib. v30

ENCERO PISOS, LIMPIO CASAS, ABONOS, sacudo alfombras barato, J. Badía, Venezuela 1326, U. T. 5927 Lib. v22

ENCERO PISOS A 1 Y 2 $, 3 MANOS, cera, no marca las pisadas, garantido, Culpina 202, U. T. 804, Flores. v23

EL UNICO ex oficial con certificados de casa Thompson, lustro y compongo muebles, especialidad en pianos, exijan certificado, Cangallo 1757, U. T. 6432, Libertad. v22

ENCERO Y LUSTRO PISOS Y PARQUETS 2 $, pieza 3 manos cera, lustro muebles y pianos. Especialista ex oficial casa Maple, Cangallo 2531, U. T. 3134, Mitre. v21

ENCERO Y lustro pisos a 1 $, por pieza, garantido; limpio casas, lustro muebles, pianos, ex oficial de Thompson, Independencia 1890, U. T. 184, Libertad.

EL VERDADERO EX OFICIAL, CON certificados de Thompson, lustro, compongo muebles y pianos, Lavalle 3040, U. T. 3039, M.

ENCERADOR DE CONFIANZA EN PARQUETS y pino tea, 1 y 2 $ pieza, no marca pisadas, limpieza casas y alfombras, Lavalle 1789, U. T. 5472 Lib. v22

ENCERO Y LUSTRO PISOS, parquets, 2 $ pieza, con 3 manos de cera, no marca las pisadas, limpieza de casas, lustro muebles y pianos, ex oficial de Maple, Pueyrredón 482, U. T. 2111, Mitre. v21

ENCERO Y LUSTRO PISOS Y PARQUETS a 2 $ por pieza, 3 manos de cera, única que no marca las pisadas; limpieza de casas, ex-oficial de Thompson, Rio Bamba 625, U. T. 5150, Juncal.

ENCERO PISOS desde 1.50, con las manos, cera que precisa, buena y brillante, no marca las pisadas, respondo por los trabajos, U. T. 5535, Avenida, A. Rey, Perú 571. v22

ENCERO Y LUSTRO pisos y parquets 2 $ pieza con 3 manos de cera y aguarrás especial, es la única que no marca las pisadas, a prueba. Especialista, lustro muebles y pianos barato, limpieza casas baratísimo, ex-oficial de Maple. Encerador de confianza: Santa Fe 2147, U. T. 4460 Juncal. v22

EX OFICIAL DE MAPLE, DE PARIS, poseo nuevo método para encerar pisos parquets, 2 $ pieza, 3 manos de cera brillante, resistente al agua y no marca las pisadas (a prueba), limpio casas y alfombras, tomo abonos, lustro y compongo muebles, pianos, a mitad de precio, facilidades de pago, Alsina 3093, U. T. 2870, Mitre. v22

LUSTRO, compongo muebles domic., Ruggia, San José 1079, U. T. 2758, B. O. v28

PINTURA, empapelado, albañilería, barato, U. T. 3811, Avenida, Maipú 746. v23

PINTOR, empapelador, albañilería, barato, U. T. 4069, Juncal, Charcas 1265. v21

PINTO puertas $ 1, piezas a 3 $ y refacciones de albañilería ba, Lerma 546. v25

PINTO, blanqueo, empapelo, a cualquier precio, Esmeralda 623, Schiaffino.

PINTO, empapelo y taller letras, Sarmiento 1663, U. T. 7838, Libertad.

PINTO, empapelo, blanqueo mitad precio, Ombú 780, U. T. 4938, Juncal. v22

PINTO puertas a 1 $, piezas a 3 $, frentes a 8, empapelado a 4, Córdoba 3747. v22

PINTO FRENTES Y PATIOS A 4 $, PIEZAS a 2, empapelo a 3, Lavalle 2610, Rivadavia 1711. v22

PINTO, DECORO, EMPAPELO Y refacciones, barato, Uruguay 367, U. T. 7467 Libertad. v24

PINTO, empapelo, blanqueo, refacciones, barato, Piedras 921, U. T. 3183, B. Orden. v22

PINTOR práctico, empapela rápido, llame Uruguay 672, instalaciones, Baratieri. v21

SI ESTA de fiesta en su casa, encargue el adorno del salón a la empresa Longobardi, Bolívar 280, ambos teléfonos. v30

TAPICERO: baratísimo, muebles finos, cortinados, Leopoldo, San Carlos 3420. v22

TAPICES Y LUSTRAJE EN muebles, Sarmiento 1663, U. T. 7838 Libertad.

TAPICERO económico, ex decorador de Thompson, mueb. cortinados, reformas, A. Reyes; Sta. Fe 844, U. T. 5308, J. v1oc.

YA ES HORA DE QUE Vd. ENCARGUE un toldo para su patio a Longobardi, Bolívar 280, ambos teléfonos. v30

VENTA DE CASAS Y TERRENOS

AVD. INDEPENDENCIA al 3800, vendo 10x30, dos dormit., y demás com., en 6.300 $, facilidades de pago. Lavalle 1161, esct. 4.

A 2 CUADRAS DE CORRIENTES, Acevedo esq. Padilla No. 700. Visítela, es una verdadera pichincha. 3 hab. y dependencias, se vende, con base de $ 3.000. v21

ALLI SOBRE EL CONGRESO 19 mts. por 14 mts. 72 cts. medidas ideales, Pozos 870 e Independencia. Judicial. Base $ 11.000, remata Arturo Demarco. Lea avisos.

AV. TRIUNVIRATO altura Olazábal, vendemos terreno como judicial, 350 vs. a $ 11.50 vara. Varias casas en Urquiza con poco desembolso, Banco Familiar, San Martín 296.

A 2 CUADRAS DE TRIUNVIRATO, AL Sud, 2 lindas casas, con mucho terreno, cada una de 3 dor., comedor, etc. Otero 230 al 240 y Estados. Se venden con base de $ 3.000 c/u., no olvide esta oportunidad. v21

BOEDO CASEROS, 2 cuadras de ahí casa Saujil 148, 4.300 pesos. v21

BOCA: Quemo casa Raulet 76, 6 hab. $ 4500 $. Visítese urgente. v23

BOCA: liquido casa moderna, altos, 16 hab., 16.200 $. Pueda verse. v23

BOGOTA 2879, SOBRE ESTACION Y plaza Flores, sala, comedor, dormitorios, baño, cloacas, zaguán, mármoles, barata, muchas facilidades.

BELGRANO, NUÑEZ, PALERMO, CON cédulas vendo varios chalets y casas modernas, Pampa, 100 met. estación Echeverría 200 m. id.; Olleros 150 met. Cabildo, Cabildo al 2300, 3000 y 3400; Pino 100 met. Cabildo, Moldes al 1500, Amenábar al 2000. Informes, Cabildo 288.—C. G.

CASA DE GRAN RENTA, GARANTIDO, vendo, casilla 1771. v21

CASITA QUINTA A 6 CUADRAS DE LANUS, véndese. Tratar Corrientes 460.

CASA CENTENERA ADOQ. A 2 C., Río IV, dos p., vendo 1000 contado, resto a plazo, A. Santiso y Cía., Maipú 30.

CANNING, por Velazco, buena casa familia, con 5.000 cédulas, se vende en 13.500 $, Rúa, Av. de Mayo 568/72.

CASA VENDO, GURRUCHAGA 384 AL 90, sala y 3 piezas, cocina, w. c., Araoz 2574, C. A. Figueroa. v23

CABALLITO NORTE: Monte Dinero y Sapaleri, dos casas modernas, salón, 3 p., casita 3 piezas, 550 v., adoq., 3.000 $, y 10.000 céd., R. Sandberg, Pergamino 53. v23

CASA BARATA, VENTA URGENTE, calle Seguí 1944, precio 5.500 $, renta 50 $ mensuales, adoquinado pago, visítese, tratar Cachimayo 155, de 12 a 2.

CASA CON CEDULAS: Muñiz e Independencia, 10x40, 7 hab., cloacas, adoq. pago 16.500, Senillosa y Rivadavia, 10x40, 7 hab., 24.000, mitad 100 $ mes. Cangallo 521, de 1 a 5, Romano.

CASAS VENDE DE OCASION, MAZA Y Constitución, 9x36, sala, 1 p. material, 4 p. madera, adoq. 7.800 $; Av. Vernet y Doblas, 9 hab., prep. altos, 10x60, $ 3.900 y 120 p. mes. Tratar Di Matteo, Garay 3023

DOS CASITAS UNIDAS EN LA CALLE Salom se venden, California 2027. v22

EN LANUS, 1 cuadra est., Santa Rosa 2551, vendo casa 7 piezas.

EN Villa del Parque, una monada, frente a la estación, casa por $ 7.200, 3.000 en mensualidades, vende Rúa, Av. de Mayo 568/72.

EN FLORES, CASA MODERNA PRECIO ocasión, calle Merlo casi esq. Varela, renta mensual 80 $, inquilino primer orden, $ 10.000 incluso 5.000 cédulas, tratar Cachimayo 155, de 12 a 2.

EN SAN MARTIN POR 3.000 $ CASA Moreno 481, a 2 cuadras del tranvía, sala, comedor y 3 piezas, moderno, se remata el domingo a las 10 de la mañana por Arturo Demarco. Lea avisos.

EN LA SUCURSAL OESTE DE "LA PRENSA", calle Rivadavia 5261 (Caballito), se reciben avisos para publicar en este diario, en iguales condiciones de tarifa que en la casa central. perm.

GRAN TERRENO 70.000 y 50.000 v. c., Liniers vendo, Corrientes 1844, 1 a 3. v21

GAZCON Y CORDOBA, sala, 5 p., 11x33, 14.500 $, vende R. S.; Pergamino 53. v23

GAONA Y R. JANEIRO, 10x40, 4 p., cloacas, 8.000 $. Sandberg, Rivadavia 8350. v23

INCREIBLE: EN FLORES 5.000 $ y 22.500 céd., sala, 4 p. galpón, 15x50, 2.400 v., vende urgente Sandberg, Rivadavia 8350. v23

MALVINAS CERCA RIVADAVIA, Mitad cédulas vendo urg., Cacuri, Rivadavia 837.

MALABIA 130, VENDO URGENTE casa cómoda, barata, Cacuri, Rivadavia 827.

PLAZA FLORES: PEDERNERA 152, casi 1.000 varas con edificio que da renta, negocio interesante, precio de actualidad. vendo a plazos.

ROJAS 1465, 2 p., 10x30, Caballito, 3500 $, vende R. Sandberg, Pergamino 53. v23

RIO JANEIRO A UN PASO TRIUNVIRATO. Negocio y casa familia, renta 150 $, vendemos a plazo.—T. A. Vinelli y Cía., San Martín 345.

RIO IV Y ACHAVAL, 2 LOTES de 10x23 cada uno, unidos, adoquinado pago, cerco y vereda. Base $ 1.800 el lote, se rematarán el domingo a las 3 1/2, por Arturo Demarco. Lea avisos.

S. EDUARDO 1000, 2 p., 10x40, Caballito, 5500 $ a plazos, Pergamino 53. v23

SOBRE S. Juan, altura Castro, vendo casa varias piezas, 10x40, cloacas, precio 12.000, dueño Muñiz 1234.

SAN JOSE 1515 AL 19, ALTA Y BAJA, renta garantida 3.360 al año, está en venta, con base de $ 30.000. v11

SOBRE LAS AV. JORGE NEWBERY, Rivera y Dorrego, casa que renta 120 $ se vende, con base de $ 6.000. Guevara 137. Véala, es un lindo negocio. v21

SE VENDE CASA QUINTA en el pueblo de Las Heras, con 24.000 varas de terreno cerca de la estación, como también varias fracciones para quintas y chacras, a precios excepcionales; tratar Reconquista 195, esc. 27, de 3 a 6 p. m.

TERRENO CENTRAL vendo 330 varas a 11 $. a plazos, 1 cuadra de Rivadavia 4300, Salta 623, de 9 a 11.

TUCUMAN Y PUEYRREDON, CASA altos y bajos, vendo, moderna, 370 v., 23 mil $ y 20.000 cédulas; Costa Rica 4170. Cassano.

VENDO 3 CASAS, CAMPANA 3928, 33 y 50, con 3 líneas de tranvías, se dan facilidades, tratar Rivadavia 841. v22

VENDO 600.000 VARAS O FRACCION, en Flores, escribir 1152 B. Irigoyen.

VENDO DOS BOVEDAS EN LA RECOLETA, muy bar., Gral. Urquiza 880. v28

VENDO EN FLORES, A UNA CUADRA Rivadavia, casa moderna, con cédulas; Granaderos 184. v23

COMPRA DE CASAS Y TERRENOS

A vender casa, campo, quinta rápido acuda a Sandberg, Rivadavia 8350. v22

A REMATAR su casa o campo rápido ver a C. G. Semería, Jujuy 1322. v22

AL CONTADO SE COMPRAN CASAS, cualquier radio, Lavalle 1161, esc. 4. v21

ANGEL LOPEZ, AV. DE MAYO 676, compra y vende casas s. c. gastos. A cartas.

COMPRASE casa para habitar, en Olivos o Martínez, tratar Corrientes 460.

CASA PARA PANADERIA COMPRO DE Poca al centro, López, B. Mitre 263.

COMPRO CASAS por el Once, B. Mitre 1840, Hotel, F. V.

CASA DE $ 45.000 con cédulas, 5 dormitorios, barrio de familias, compramos, Davel y Pillado. v21

COMPRO DE OPORTUNIDAD CASA DE $ 6 a 7.000 $, cerca de este radio; Constitución 2550, R. P.

EN ADROGUE: compramos y arrendamos casas y quintas en ese pueblo, Davel y Pillado, San Martín 478. v21

SE DESEA COMPRAR CHALECITO estilo moderno, de 4 a 5 habitaciones y piezas servicios, en San Isidro u Olivos. No se admiten corredores. Dirigirse Teatro Apolo, Corrientes 1380, de 2 a 6.

SE COMPRA CASA ANTIGUA O TERRENO al Norte hasta Pueyrredón de 10 a 12 varas por 15 a 25 de fondo. Dirigirse directamente a Bravo Barros y Cía., San Martín 361.

PERMUTAS

CORDOBA, DOY 500 hect. libres, por casa; Esmeralda 264, Mazzuz.

CASA EN FLORES, SIN GRAVAMEN, permutamos por casa con cédulas, Sampo y Cía., Maipú 30.

PERMUTO 10.000 LIBRITOS FANGO, 500 doc. prendederos, por casita, Bolívar 1438. v22

PERMUTO 2500 hect. sin gravamen, Gualeguay, apto agricult. o ganad. Gran población, por casas, Esmeralda 264, Mazzuz.

PERMUTO terreno por carro y caballo o reparto, pago diferencia. Las Delicias 442, Liniers.

PERMUTO 2 LOTES TERRENO EN LA capital por panadería que tenga comodidad, tratar Videla, Castillo 549 (antiguo Pasaje Escobar), M. Fernández, Caballito.

CAMPOS Y HACIENDAS

CAMPOS, VILLARINO, STA. FE, Pampa, Salta vendo, Corrientes 1844. v21

CAMPITO FLOR, 40 hectáreas al Oeste, 40 minutos capital y quinta de 7 hectáreas, vendo, Talcahuano 469, Falbo.

CIENTO cincuenta HECTAREAS para tambo, hasta 6 horas de la Capital, al Sud o al Oeste compramos, Davel y Pillado, San Martín 478. v21

CHACRITA O TERRENO grande compro en la línea del F. C. O. o Pacífico y a no más de 1 hora de la Capital F. A. L., Arenales 1594. v22

ESTANCIA hecha 13.000 hectáreas Sud Córdoba, vendem, fácil Suipacha 117. v21

ESTANZUELA DE 200 A 400 HECTAREAS con poblaciones, se desea arrendar para agricultura y ganadería hasta 6 horas de la capital, línea Sur, cerca estación, por carta a P. Regazzoni (hijo), Adrogué. v22

GRAN TERRENO 115.000 v. c., Riachuelo y est. Diamante, arriendo o vendo, Corrientes 1844. v21

MONTE VENDO, para explotar, en La Rioja, una legua estación Telaritos, carta, Gazcón 740.

NOVENTA Y CUATRO toros Durham, puros por cruza, criados a campo, 44 de la cabaña "San José", de don Bernardo Winsch, se rematarán el domingo 30 de septiembre, en Tablada, F. C. O. Catálogos e informes, B. Mitre 334, U. T. 301, Avenida, M. T. Durán.

OCHENTA HECTAREAS CAMPO FLOR, lindando estación, a 2 horas cap. vendemos, T. A. Vinelli y Cía., San Martín 345.

QUINIENTAS hectáreas se arriendan para pastoreo en Saladillo, F. C. S., a una legua de Montevideo, F. C. a Meridiano 5o. Dirigirse a C. M. Davel. v22

QUINTA DE 20 hect. [illegible] población, herramientas y animales se vende, Carlos Calvo 1983. v21

SALTO TRES HORAS CAPITAL, VENDEMOS campito 300 hectáreas, con facilidades, campo primer orden para agricultura y ganadería, Suipacha 117.

SE DESEA ARRENDAR O AL TANTO por ciento de 25 a 30 hectáreas campo apto para sembrar maíz, que tenga casa, hasta 1 y 1/2 hora Cap., F. C. O., dirigirse Charcas 4901. v21

SETECIENTOS carneros Lincoln puros por cruza, a campo, de 2 y 4 dientes, se rematarán el domingo 30 de septiembre, en Tablada, F. C. O. Por catálogos e informes B. Mitre 334. U. T. 301, Avenida, M. T. Durán.

SE DESEA ARRENDAR 120 A 150 hectáreas campo bueno para yeguarizo, precio cómodo, hasta tres horas de la Capital a corta distancia est. F. C. S. o de convenir más, se darán a pastoreo 130 animales, pagando por cabeza, H. León, Florida 377, 2o. piso. v23

SE DESEA arrendar campo de siete a diez mil hectáreas, con contrato de 3 o 4 años, zona Sur de la provincia de Buenos Aires y Norte de Bahía Blanca, sobre ferrocarril Sud, a corta distancia de estación. Indispensable campo alto, con mejoras, como ser aguadas, corrales, alambrados, población y demás comodidades. Campo a recibirse entre noviembre y enero próximo. Ofertas por carta con detalles completos, a C. T. S. A., casilla correo 125, ciudad. v31

TOROS HEREFORD
de LA ESTRELLA
En venta. Carlos G. Frers
FLORIDA 470

VENDEMOS 200 hectáreas campo altísimo, tres horas Capital, Suipacha 117.

PRESTAMOS E HIPOTECAS

A POLIZAS DE empeño DE TODO, adelanto mucho dinero, 25 Mayo 528. v21

AL 6 o/o DA DINERO EN hipoteca, Eudoro Pardo, 26 de Mayo 130. v31

A pólizas adelanto más que nadie y compro, "El Positivo"; Corrientes 741. v22

A INTERES bancario préstamos altos sobre pólizas, CIADA, Esmeralda 412. v22

A COMERCIANTES Y PARTICULARES dinero dir., serled., B. Mitre 1515, 1o

AL 6 o/o DOY DE 1.000 a 200.000 $. González Videla, 25 de Mayo 140. v21

A POLIZAS ADELANTO DINERO MAS que nadie y compro, San Martín 140.

ALHAJAS: SE PAGA EL MAS ALTO precio, perlas y solitarios, pago más que todos, San Martín 140.

A COMERCIANTES DINERO, Y POR planos, mercaderías, no se retiran, de 10 a 4 p. m., Saravia, Viamonte 1529.

ALHAJAS Y POLIZAS COMPRO AL más alto precio, vendo mitad precio, joyería, San Martín 120, U. T. 6180, Av. v30

A HIPOTECAS de 1.000 a 500.000 $ sobre casas, campos y terr. Cap., provs. De Marchi Co., Av. Mayo 1365. De 10 a 5.

ATENCION! DOY EN 1a. y 2a. HIPOTECA hasta 150.000 $. F. Porcel, 25 de Mayo 140. v21

A BAJO INTERES DINERO EN 1as. y 2as. hipotecas y sobre mercaderías, testamentarías, comerciantes, etc., Lavalle 1161, esct. 4. v21

DAMOS en hipoteca $ 1.000 a 100.000 hasta 30 años, Washington; Sarmiento 351.

DINERO PARA HIPOTECAS BAJO INTERES, sin gastos, Suipacha 117.

DA en 1a. al 8 o/o en 2a. al 11 o/o y testamentarías, Kosmos Cía., Chacabuco 90.

DINERO SOBRE CASAS Y CAMPOS, pidan a Vinelli y Cía., San Martín 345. v30

HASTA 10 AÑOS DE PLAZO. Hipotecas sobre casas en la Capital en partidas de 10.000 a 25.000 $. Dirigirse directamente a Davel y Pillado, San Martín 478. v21

NECESITO 12.000 sobre chacra en Pilar, valor 30.000. 25 de Mayo 140, pieza 2.

PRECISO 50.000 $. CASA CENTRAL, renta, urgente, Cacuri, Rivadavia 837.

PRESTAMO DE $ 150 SOLICITA COMERCIANTE, E. P., Bebedero 5099. Por carta.

PRESTAMOS HIPOTECARIOS HASTA $ 100.000 en la capital, al 8 o/o anual, S. H. Franco-Espagnole, Cerrito 308. v21

SE FACILITAN 3 O 4 MIL PESOS EN hipoteca, sin comisión, Irlarte 1838, Enrique S.

SE TRASFIERE UNA HIPOTECA DE 3500 $, buena ganancia, faltan 8 meses para vencer, o 500 $ a cuenta, buen interés, escribir R. Puntí, San Blas 1375.

COMPRA Y VENTA DE LIBROS

AL CONTADO, COMPRO libros derecho, historia, libr. Perrot, Sta. Fe 1785. v27

A LAVALLE 803, COMPRO LIBROS todas clases, al máximo, Jaime y Albert.

A RECONQUISTA 320, COMPRO libros todas clases, a los precios, al contado, D. Juan, Reconquista 320. v30

COMPAÑIA ARGENTINA DE LIBROS: compra toda clase de libros usados a domicilio, pagando el máximo, Cerrito 667.

DICCIONARIO HISP. Americano, 28 tomos y libros de colegio y Facultad, compro alto precio, Victoria 600, Perfumo. v22

COMPRA Y VENTA DE NEGOCIOS E INSTALACIONES

ALMACEN BUENO, UNICO, VENDO O permuto, A. Lobeto, E. Ríos 126. v20

ARMAZONES, CAFES, cig., farm., ocasión carp. italiana, Sarmiento 1316. v23

ARMAZ. farmacias, confit., líquido, carpintería italiana, Corrientes 1953. v22

ARM., MOST. HELAD., instalaciones, nuevos y usados; Entre Ríos 915. v22

ARMAZONES baratos para desocupar, con mostradores, vidrieras y fideera, mucha madera; Constitución 2399. v21

ARMAZ. HELAD., instalaciones, nuevos, usados, baratísimo; B. Mitre 1870. v22

ALMACEN muy bueno, único vendo o permuto Ardáiz; Talcahuano 337. v22

ALMACEN único en mercado $ 2.000, diario 80 $, vendo, V. Gómez 3647. v21

ALMACEN central, único, vendo, hago descuento, convencional, Salta 152. v23

ALMACEN ESQUINA diario 80 $, a prueba 1 mes vendo 2.000 $, Belgrano 1684.

ACREDITADO TALLER DE BORDADOS se vende, Callao 1081.

ARM., MOST., HELADERAS, NUEVOS y usados, regalados, E. Ríos 253. v25

ARMAZ., mostradores, heladeras, instalaciones, barato, Entre Ríos 676. v22

ALMACENCITO ESQ. CENTRAL VENDO 850 $, diario 50 $ a prueba, Lavalle 2211

A LA 1 Y A LAS 8, REMATO HOY LA gran librería, juguetería y bazar, Rivadavia 5182, Bergés.

ARMAZ., MOSTRAD., nuevos y usados, heladeras, fideeras, baratas, Rivadavia 2842. v22

ALMACEN VENDO EN BELGRANO, alq. barato, armaz., de la casa, poco capital, tratar Almagro 1242. v21

ALMACEN IMPORTANTE, VENDO A balance, instalaciones casa, único 4 esquinas, desc. 3 o/o, Badía, B. Mitre 1075

A COMPRAR, VENDER, negocios legalmente, dirigirse balanc. público V. Olavegogeascoechea, B. Mitre 2100. v22

ALMACEN VENDO, negocio positivo, venta mensual 11.000 $ contado, garantido, ver Olavegogeascoechea, B. Mitre 2100. v22

ALMACEN vendo esquina, único, alquiler 80 $, capital 3 a 4 000 $, altura Once, ver Olavegogeascoechea, B. Mitre 2100. v22

ALMACENES, bars, rest. hoteles todo radio, variados cap., a Piazza, Tucumán 877.

ALMACEN COMPRO HASTA 10.000 $, pago al contado, con descuento, Talcahuano 365, dep. B.

ALMACEN, venta mensual de 3.000 $, se vende, único y acreditado por su antigüedad, tratar Tucumán 1353, Sánchis.

ALMACEN BIEN SITUADO F. LACROZE y Conesa, vendo, poco capital, por no poderlo atender, trato directo. v23

ALMACEN VENDO, INSTALACION DE la casa, diario 50 $, alq. 70 $, Pinto 4897. v22

ALMACEN 6.000 $ IMPORTANTE esquina por Belgrano vendo a balance con facilidades, buenas comodidades, diario 120 $ garantidos, ocurrir B. Mitre 1607.

ALMACEN EN FLORES, CAPITAL 3.000 pesos, único 4 esquinas, armazones casa vendo con facilidades o tomo socio, por desgracia familia, Victoria 1970.

ARMAZONES NUEVOS, CON PUERTAS vidriera, mostradores, parantes, escritorio, chapas hierro, etc., remato hoy a las 6, en Rivadavia 5132, Bergés.

A VENDER VUESTRO NEGOCIO EN 24 horas o rematarlo, cobrando el 90 o/o adelantado, sin pagar ninguna comisión, ocurrir Belgrano 1684, C. Vilches y Cía.

ARMAZONES, MOSTRADORES, HELADERAS, fideeras, vidrieras, 30 mesas bar, escritorios, caja hierro, baratísimo, San Juan 2043. v21

ARMAZONES, mostradores, zócalos, con espejos, most. estaño, billares, vitrinas, fideeras, espejos, paneras, balanzas, mesas, sillas, vendo, San Juan 2672.—Spina. v22

ARMAZONES, mostradores estaño, divisiones, fiambrera niquelada, mesas, sillas, balanzas, básculas, paneras, fideeras, heladeras, conservadoras, vendo barato, B. Mitre 2369. v22

ALMACEN DE COMESTIBLES Y BEBIDAS se vende, único en la estación García del Río, F. C. Sud, para tratar con el dueño, en el mismo. Capital 23 mil pesos incluso propiedad, Ignacio Fuentes. v21

BAR LUNCH, ANTIGUO, PROXIMO avenida vendo o tomo socio, Salta 158. v21

CIGARRERIA LOTERIA LIBRERIA SE vende, Monroe esq. Amenábar, Belgrano.

CARBONERIA CON REPARTO VENDO prueba, 150 $, Cucha-Cucha 2823. v22

CARNICERIA CENTRAL [illegible] 2.300 [illegible]

CARNICERIA BUEN [illegible] Lavalle 2511.

CAFE BAR ENTRE TEATROS vendo, urgente, a prueba, tratar Uruguay 130.

CIGARRERIA 200 $, vendo o tomo socio, tratar part., E. Ríos 467, dueña.

CARTONERIA JUSTO, toda con mercaderías, vendo o alquilo; Muñiz 1644.

CARBONERIA, carro, reparto, vendo barato, Añasco 880.

CIGARRERIA SALON DE LUSTRAR vendo, Entre Ríos 1523.

CIGARRERIA, lotería, diario 500 $, a prueba vendo 1.500 $, ver Belgrano 1859

CIGARRERIA 190 $, o socio, diario 55 $, alq. 35, con pieza, dueño, E. Ríos 678.

COMPRO almacén, café o pensión con pequeño descuento, Vilches, Belgrano 1684.

CARNICERIA AL NORTE, 1/2 RES, garantida, vendo 400 $, S. Peña 239.

CARNICERIA, algo bueno, centralísima vdo. 1.900 $, 1 res, garantida, S. Peña 239

CIGARR. librería vendo 250 $ o socio, dueño facilita particular, Moreno 1693.

CAFE SE VENDE, B. MITRE 1451, tratar con el dueño. v22

CARNICERIA Chacabuco y Moreno, vendo 1.000 $, a prueba, R. Bamba 41.

CARBONERIA VENDO, ESTADOS UNIDOS 2905. v22

CIGARRERIA, LOTERIA, librería central vendo, poco capital; Esmeralda 582. v21

CAFE Y BILLARES IMPORTANTE vendo; Corrientes 320, 2o., Castro. v21

CIG. AGENCIA DE LOTERIA bien ubicada, se vende, Corrientes 1825. v21

CASA AMUEBLADA SE VENDE, toda ocupada, Suipacha 47. v21

COMERCIANTES. Instalaciones, muebles y útiles de negocios compramos, Victoria 1068. v21

CIGARRERIA, librería, cent., comod. flia. compramos, Stortini y Cía., Av. de Mayo 1435.

CARNICERIA POR FLORES, 700 $ vendo, despacha 120 ks., garantidos, ocurrir B. Mitre 1607.

DESPACHO DE PAN SE VENDE a prueba, Ayacucho 95.

DESP. pan chiche, 160 k. y factura, a prueba un mes, vdo. Victoria 1762. v22

DESP. PAN lujoso vendo TIRADO Y A toda prueba; Alsina 1521, particular.

DESP. pan esq. gran vidriera, 400 $ diario libres 14 $; Rivadavia 1946, pieza 5.

DESP. pan y comestibles vendo 250 $, deja 10 $ libres, a prueba, Moreno 2002.

DESP. pan central, libres 13 $, vdo o t. socio, s. solo, fac. p., Larrea 634, dp. 2.

DESPACHO panadería, un chiche, 200 kg. 600 $ o bal. vendo, Victoria 1690.

DESP. pan, 80 kls. diarios, lo doy por 200 $, mitad a plazos, E. Ríos 678.

DESPACHO pan fact. vendo 450 $, alq. 32, c. pieza, Alsina 1408.

DESP. PAN VENDO POR NO PODERLO atender, tratar en el mismo, Carlos Calvo 702. v21

DESP. PAN vendo 450 $, por tener un empleo, vendo mucho, tratar en el mismo, Sáenz Peña 1221.

ESTANTERIAS valiosas remato mañana, a las 3, Sarmiento 948, J. R. Martínez.

FOTOGRAFIA SE VENDE, BUEN PARAJE, tratar Santa Fe 2836.

FOTOGRAFIA POR CORRIENTES VENDO, datos Piedras 485.

FABRICA DE FIDEOS vendo muy barata, a plazos; tratar Corrientes 1845. v21

FARMACIAS de $ 000 hasta 500.000 $ venden Couget y Negrete; Libertad 477. v22

HOY remata Campos almacén, Costa Rica y Acevedo. Ver sección remates.

HERRERIA de obra, instalada o parte vendo, Florida, F. C. C. A., [illegible] Fernández. v22

HOTEL—POR TERMINACION DE CONTRATO vendo el hotel mejor ubicado y de mucha clientela en Rosario de Santa Fe, ocurrir en Rosario, Córdoba 940, a J. N. Escritorio.

INSTALACION DE SOMBRERERIA vendo con o sin mercaderías, Sarmiento 2639. v21

LECHERIA vendo 1000 $, urg., garantido, a prueba, E. Ríos 16[illegible]

LECHERIA esq., lujosa, alq. 40 $ vendo o t. soc. 300 $, s. solo, Alsina 1521.

LECHERIA lo mejor, trabajo fuerte a prueba vdo. o socio, Moreno 1329.

LECHERIA 8 tarr. 300 $ o soc., p. ser sola, alq. 50 $, libres 10, Victoria 1762. v22

LECHERIA regia, 16 mesas, 55 $ diarios vdo. 350 $ o tomo socio, Belgrano 1648.

LECHERIA 380 $ o socio, libres 12 $ diarios, a prueba, dueña, E. Ríos 678.

LECHERIA VENDO 350 $ O SOCIO gana 250 $ mes, soy solo, Rivadavia 1[illegible]

LECHERIA 350 $ O SOCIO, soy so[illegible] 500 $. urgente; Victoria 2049.

LECHERIAS buenas y centrales, sin engaños, vende J. Pascual, Victoria 1970. v22

LECHERIA regia, 300 $ o socio activo, mucho trab., siendo sola, Moreno 169[illegible]

LECHERIA VENDO, comodidad, acreditada, sin intermediarios; Piedras 6[illegible]

LECHERIA REGIA, central, y otra entre biógr., liquida, dueña, Victoria 1690.

LECHERIA esquina vdo. barata sin engaño, 10 tarros, Tucumán 1763. v22

LECHERIA VENDO, TRATAR EN LA misma, Canning 777. v22

LECHERIA VENDO 600 $ o tomo socio, trabajo a prueba, ver dueño Pozos 731.

LECHERIA LUNCH regio salón, 16 mesas ganancia 350 $ mensual, a prueba, prefiero socio o vendo 800 $, ver Belgrano 1859

LECHERIA vendo o socio, poco dinero, mucho trabajo, por estar sola, tratar en la misma, sin corredores, Cevallos 973.

LECHERIA moderna, regio salón, 12 mesas, ganancias 350 $ mensuales, a prueba, prefiero socio o vdo. 700 $, Moreno 1693.

LECHERIA VENDO O TOMO SOCIO EN 550 $, por ser solo, garanto 400 $ a mes, tratar Bmé. Mitre 1775.

LECHERIA VENDO O SOCIO poco capital, gana 400 $, a prueba, facilidades, Belgrano 2123. v21

LECHERIA REGIA ESQUINA CENTRAL de toda confianza a prueba vendo 2.400 pesos, Sáenz Peña 230.

LECHERIA hermoso salón, 12 mesas, costó 1.900 $, regalo 950 o socio, soy solo, facilito pago, dueño Victoria 1762. v22

LIBRERIA BAZAR Y CIGARRERIA, se vende por no poder atenderla, a balance o en globo. No se atienden corredores; Defensa 1323. v21

LECHERIA, CHOCOLATERIA pleno centro, diario $ 65, ganancia mensual $ 500, soy solo, vendo a prueba, sin interm., dueño, Paraná 139, dep. 8, de [illegible] a 4. v21

LECHERIA central, entre biógrafos, libres por mes 480 $, a prueba 90 días, por desgracia vendo 750 $ o tomo socio, le facilito pago, tratar partic., Larrea 434, dep. 2.

LECHERIA, chocolatería, 10 mesas, 16 tarros, a prueba, ganancia 500 $ mensual libres, vdo. 1.000 $ o tomo socio, costó 3.500 $, doy facilidades pago, dueño Moreno 2002.

LECHERIA chocolatería, central, entre biógrafos y teatros, casita sola, alq. muy barato, utilidad 400 $ mensuales, a prueba, vdo. 1.100 $ o tomo socio. Socio ganará 150 $ mensuales, poquito capital; Alsina 680.

LECHEROS, TENGO DISPONIBLE 4 tarros de leche, para remitir diariamente a Caballito, a precio barato, hago contrato por todo el año si se desea, Carlos Calvo 4155. v22

LECHERIA, CHOCOLATERIA, LUJOSA, frente a teatros, salón reservado, 20 mesas, diario 50 $, a prueba, ganancia 300 pesos mensuales, la regalo 650 $, por ser solo, o tomo socio, prefiero trabajador y español, facilito pago, tratar particular, Victoria 1862.

LECHERIA, CHOCOLATERIA, abierta día y noche, situación de movimiento, gran salón, lujosa instalación roble, gran despacho en completos, sandwichs, cerveza y minutas, no pudiendo atender solo, vendo o tomo socio trabajador $ 1.200, doy facilidades de pago, aunque no sea práctico ganará buen sueldo, tratar Pozos 731, urgente.

MODAS SOMBREROS CASA ACREDITADA, central, 15 años exist., vendemos balance sin llave, facilidades, Stortini Cía., Av. de Mayo 1435.

OJO! PELUQUERIA VENDO BARATA por ausentarme, B. de Irigoyen 591.

OJO! PELUQUERIA ESMERALDA 421, con sillones norteamericanos remataré el lunes próximo a las 2, Caocuri.

OCASION—VENDO LUJOSO NEGOCIO de cigarrería y peluquería muy bien situado por $ 8.000 o lo que se combinará. No tiene ningún pasivo, tratar por correspondencia o verbalmente con J. Montero, Sarmiento 3095, de 12 a 1.30 p. m. No se trata con comisionistas. v23

PELUQUERIA Y SOMBRERERIA VENDO bien instalada, Cabildo 2754.

PANADERIA SE VENDE BARATA, trabaja 8 bolsas, Defensa 641. v23

PELUQUERIA COMPLETA VENDO, Av. de Mayo 1036.

PANADERIAS TODOS radios y pueblos, de 1, 2, 3 a 60 mil, vdo. Victoria 1690.

PELUQUERIA acreditada, comodid. flia. vendo por ausentarme, San Juan 1790.

PANADERIA reg. inst. alq. 130 $, 7 bol. most., 130 $ vdo. hoy 200, Moreno 1329

POR DISOLUCION DE SOCIEDAD, SE vende o se alquila negocio, para teatro o cine con variedades, perfectamente montado y ubicado, actualmente funcionando; Tratar Independencia 2777, de 2 a 4. v24

POR 800 $ VENDO PANADERIA CON reparto, trabaja dos bols. harina, bien vendido, tratar en la misma, La Colorada, a treinta cuadras del pueblo de Florencio Varela, sobre el camino real a la capilla. v21

QUESERIA, MANTEQUERIA Y ARTICULOS comestibles se vende por no poderla atender, en conjunto o separado, heladera, fiambrera, máquina para cortar fiambre, [illegible] Rivadavia 5129. v21

RESTAURANT vendo una parte por ausentarme, forzoso, Entre Ríos 513. v21

RESTAURANT pleno centro vendo 1500 $, tomaría socio trabajador, urg., Alsina 1521

RESTAURANT central, diario 90 $, a prueba vendo barato o tomo socio, Alsina 680.

RELOJERIA JOYERIA, PLATERIA y fotografía en un pueblo de campo, casa acreditada, con buena clientela, se venda por ausentarse su dueño, tratar Chiclana 3148, R. M. v22

SE VENDE CARBONERIA CON BUENA clientela; California 1679. v21

SE VENDE ACEITERIA poco capital, Gorriti 4773, tratar con el dueño. v21

SE VENDE POR AUSENTARSE sombrerería y taller, Tacuarí 478. v22

SE VENDE DESPENSA POCO CAPITAL, Cabrera 3571.

SE VENDEN INSTALACIONES de comestibles y panadería; E. Unidos 2074.

SE VENDE ALMACEN Y despacho bebidas, Falucho 1153, 1 cuadra Retiro, tratar en el mismo. v21

SE VENDE IMPORTANTE DESP. DE forrajes y cereales, posición inmejorable ventas 18 a 30.000 $, dirigirse por carta a E. Vázquez, Colombres 752. v21

TAMBO DE VACAS Y BURRAS SE vende, Carlos Calvo 743.

TALLER de sombreros, antiguo y acreditado, vendo, b. negocio, Defensa 1394.

TALLER PLANCHADO, LAVADERO, UTILES, hombo, máquinas, cocinas, vendo. Patagones 1100.

TIENDA, MERCERIA, CONFECCIONES. 1.000 lotes de mercaderías nobles, remato hoy a la 1, B. de Irigoyen esq. Moreno. Corrado.

VENDO INSTALACION DE ALMACEN, tirado, Concordia 1309, Flores.

VENDO PENSION AMUEBLADA CON mucha clientela, Montes de Oca 1777. v23

VENDO toda la instalación de fábrica de tejidos, artículos Pirineo, todo funcionando, eléctrico, tratar Triunvirato 136. v22

COMPRA Y VENTA DE CARBON, LEÑA Y PETROLEO

A LA Compañía NACIONAL DE CARBON, Suipacha 117, pida toda clase carbón y leña, Unión 3131 Libertad, Coop. 3792, central.

FRAGUA INGLES DE LO MEJOR, pida a la compañía Nacional de Carbón, Suipacha 117.

GAS OIL VENDEMOS, Compañía Nacional de Carbón, Suipacha 117.

LEÑA fuerte, hachada, para cocinas, $ 27 los 1.000 k.; los 100 k. carbón de leña fuerte, $ 7; las 400 astillas de sauce, $ 8; los 1.000 k. carbón de quebracho blanco, $ 60; los 1.000 k. leña de quebracho colorado para cocinas, $ 36. T. Romeu, Charcas 3910, teléfonos 2102 y 1092, Palermo. Coop. 120, Norte.

VENTA carbonilla de cok $ 110 los 1.000 kilos, Hernandarias 1465, Coop. 34, Barracas.

VENTA DE MUEBLES Y OBJETOS VARIOS

ALSINA 1640, MUEBLES Y TAPICERIA, facilidades de pago, M. Fonterosa. v23

A 160 $ dormitorio, comedores 160 $, fábrica en liquidación, C. Calvo 1848.

A Vds. CONVIENE CAMBIAR SUS muebles por modernos, Corrientes 2451. v26

APROVECHEN, dormitorios, comedores, modernos, líquido, Corrientes 2451. v25

A LA MUEBLERIA COLON, ACUDAN, créditos en 10 meses, sin recargo, L. Raibenberg y Cía., B. de Irigoyen 644. v25

A COMPRAR MUEBLES, MERCADERIAS y útiles de ocasión, visiten el salón de ventas, Esperanza 77, Floresta. v22

ANTICIPO EL 90 o/o SOBRE MUEBLES, etc. Casa Vinelli, Corrientes 2791, U. T. 1557, Mitre. v24

A NOVIOS—MUEBLES DE OCASION, venta particular, remate Taurel, Sarmiento 1118. v1oc

A COMPRADORES DE LA CAMPAÑA, muebles de ocasión, en venta partic., en el remate Taurel, Sarmiento 1118. v1oc

A LOS EMPLEADOS NACIONALES, municipales, de banco y de alto comercio, muebles sin fiador, en 10 mensualidades; Cangallo 1143. v22

A PLAZOS EN 10 MESES
Muebles . . . . Muebles.
Con tan solo buenos informes, los vende la casa Astraldi y Vidal, Sarmiento 1042. v21

A MITAD DE PRECIO VENDEMOS particularmente, procedentes de concursos y quiebras, varios juegos de comedor, dormitorio, salas, vestíbulos, escritorios, bibliotecas, arañas, cajas de hierro, camas y otros muebles; Scotti y Cía., Maipú 65. v22

A LOS MUEBLES!! SIRLIN Hnos.
1172 CORRIENTES 1180
Precios de liquidación verdadera

Dormit. completo, macizos	$ 65
" 10 piezas, c. roble y bronce	" 150
" 12 piezas, roble, 3 cuerpos	" 180
Comedores combinados, completos . .	" 90
" 10 piezas, 2 cuerpos . .	" 120
Juegos de sala y vestíbulo, comp.	" 60

Bibliotecas, escritorios, guardarropas, camas de bronce, hierro, etc., a precios nunca vistos. A los del interior gratis el gran CATALOGO. Embalaje y FLETE GRATIS. Sirlin Hnos., Corrientes 1172 al 80. B. Aires. v23

A EMPLEADOS nacionales, muebles, sin fiador, en 10 meses, Irigoyen 644. v21

A D. PELLEGRINI
MUEBLES EN COMPLETA LIQUIDACION

Juegos de sala roble, caoba, a . .	$ 12[illegible]
Dormitorios caoba c. raíz, finos, a	" 2[illegible]
Comedores roble, caoba imperio, a	" 2[illegible]
Vestíbulos gran variedad, desde	" 4[illegible]

Venta forzosa. Ver en Cangallo 855. v24

A "LA ECONOMICA" gran fábrica de colchones de lana, cerdas, cerda vegetal, zostera marina y de estopa, plumas duvet y paina de Java, elásticos tapizados y todo lo que pertenece al ramo, la casa garante lo que vende, se hacen renovaciones a domicilio, J. Romero Ameal, U. Teléf. 975 B. O., Coop. Teléf. 810, Sur. v20

BILLARES SURTIDOS ocasión como nuevos y accesorios, se venden, Salta 52[illegible]

BILLAR EN buen estado se vende, darán razón, Corrientes 2328. v22

BILLARES DE CARAMBOLA completos, vendo ocasión, Cangallo 1115. v21

BILLAR DE CARAMBOLA Y CASIN, completo, barandas nuevas, vendo baratísimo; Independencia 1767.

BILLARES NORTEAMERICANOS, equipados con las célebres barandas de Match "Monarch" y pizarras de precisión. Unicos legítimos en plaza. Gran surtido paños a 15 $ metro. Bolas marfil legítimo 60 $ el juego. Los demás accesorios precios sin competencia. Casa Brunswick, Libertad 176 al 182. Bs. As. v20

COMEDORES, dormitorios, juegos sala, piano, vendo, Av. de Mayo 1036.

CAJAS DE HIERRO GRANDES de ocasión, vendo, Av. de Mayo 1036.

CAMAS AL LAQUE, DE BRONCE Y DE madera liquidamos, Maipú 65. v22

COMEDOR ROBLE, CON VITRINAS, 150 $, dormitorio roble 150 $, Bdo. de Irigoyen 1374.

COMEDOR, 2 dormitorios, escritorio, vestíbulo, biombo, carpeta, alfombra, colchón, cama bronce, cuadros, reloj, heladera, fonógrafo, vendo sueltos, particular, S. del Estero 551. v22

DORMITORIO, comedor y varios muebles, vdo. barato, urgente; Defensa 1652. v22

ESPLENDIDO DORMITORIO DE ROBLE nuevo, vendo, particular, Sáenz Peña 297.

ESCRITORIOS AMERICANOS CORTINA, de ocasión, vendo, Av. de Mayo 1036.

ESCRITORIOS N. A., CORTINA Y MINISTROS, bibliotecas, liq. Maipú 65. v22

EN LA SUCURSAL SUD DE "LA PRENSA", calle Almirante Brown 835 (Boca) se reciben avisos para publicar en este diario en iguales condiciones de tarifa que en la casa central. perm.

FUNDAS juegos y piano a 7 $, gran regalo; pidan muestras a Cangallo 1036, U. T. 5485, Libertad. Tapicería Morano. v22

FUNDAS PARA JUEGO SALA 20 $, PIANO 8. Se atiende por carta o teléfono, Montevideo 414, J. Despax, U. T. 2256 Libertad; se llevan muestras a domicilio. v28

GRAN EXPOSICION de muebles norteamericanos, para escritorios, importados, juegos de búfalo y marroquí; grandes rebaj., A. Bourdillón, Cangallo 320 al 26. v26

HOY muebles remato 3 tarde, Victoria 1554: piano, comedor, dormitorio.

JUEGO DE sala se vende muy barato; Sgo. del Estero 771.

LA COOPERATIVA
FABRICA DE MUEBLES
MUEBLEROS Y PARTICULARES
Aprovechen las grandes rebajas de precio.

Dormitorio macizo, 7 pzs., $ 70, 75 y	" 85
Dormitorio nogalina, 9 pzs. $ 145 y	" 185
Dormit. nogal Italia, 8 pzs. $ 125 y	" 160
Dormit. roble macizo, $ 195, 210 y	" 230
Comed. roble macizo, $ 150, 185 y	" 195
Comedores apl. bronce, $ 240 y	" 290

Guardarropas, camas hierro, vestíbulo, sala. A precio de liquidación, gratis catálogo, 4 y 5. Embalaje y transporte gratis. La Cooperativa, Rivadavia 2760. v25

MUEBLES sueltos, usados, remato mañana a las 3, Sarmiento 948, Martínez.

MUEBLES "UNION FABRICANTES" ventas a precio fábrica, Suipacha 234. v30

MUEBLES A PLAZOS. LA CASA MEJOR surtida, Cangallo 1119. v25

MUEBLES A 10 mens. sin recargo. Pidan catálogos. Mueblería Colón, L. Raibenberg y Cía., B. de Irigoyen 644. v25

MUEBLES COMEDOR, CUADROS óleo y varios, vendo por ausentarme, Triunvirato 4309. v21

MUEBLES: grandes rebajas; surtido completo: créditos en 10 meses, sin anticipos; Cangallo 858 y 645, [illegible]

MUEBLES SE LIQUIDAN. Dormitorios y comedores de caoba y [illegible] Cangallo 858 [illegible]

MAS de $ 40.000 en muebles, [illegible] cajas de hierro, escritorios, juegos de escritorio nuevos y de ocasión, remataremos esta noche, frente al París Hotel, en Av. de Mayo 1158.

MUEBLES Y TAPICERIA A LOS NOVIOS y familias, antes de comprar, visiten La Italo-Argentina, casa de confianza. Lujo, solidez y elegancia, gran variedad en gusto y estilo, B. Mitre 1613 al 1621. v22

MUEBLERIA EL SOL
ACEPTAMOS CUALQUIER OFERTA
1113 Corrientes 1115, esq. Cerrito
Descuento 20 o/o en todo presupuesto.

Dormitorio combinado, 7 piezas. .	$ 55
" matrimonio, 9 piezas. .	" 75
" 3 cps. roble, 11 pzs. .	" 150
Comedor combinado, 9 piezas. . .	" 70
" 3 cps. roble, 11 piezas	" 135
Juegos sala, camas de bronce. . .	" 45

Catálogo y transporte gratis. Muebles de todos estilos. L. Toretti. v30oct.

MUEBLES (Casa Moreau) MUEBLES
A. DE ROSA y Cía., 668 CANGALLO 668
¿Por qué sigue en aumento nuestra venta, a pesar de la crisis? Porque operamos al contado exclusivamente y en grande escala!!! Vendiendo mucho, nos permite vender muy barato!! Ahí está el secreto!!! Comparen nuestros precios con los de cualquier otra casa!!! Se convencerán, que conviene a sus intereses confiarnos sus órdenes!!! y tenemos la seguridad de que se convertirán en nuestros propagandistas!! Gratis!! catálogo, embalaje y conducción! —668 Cangallo 668. v24

MUEBLES
La liberalidad con que acordamos créditos facilita su adquisición y resuelve la cuestión pago. No hacemos recargo por las ventas en estas condiciones, los precios son fijos y están marcados con números a la vista, lo que garantiza no pagar más caro que al contado. Acreditando su responsabilidad, acordamos crédito sola firma. Antes de adquirir los muebles que necesite, debe informarse cuál es una casa seria y de absoluta confianza y se evitará sorpresas desagradables. La competencia entre dos casas de importancia beneficia al comprador. Estando el establecimiento atendido por sus dueños, puede resolverse cualquier negocio en el acto, con liberalidad y absoluta reserva. Exposición Inglesa, fundada en el año 1887.—R. Díaz y Cía., 636 Sarmiento 636, entre Maipú y Florida. v30

MUEBLES A CREDITO BARATTI y Cía.
Créditos C. B. C., Corrientes 1145.
Créditos directos a 5 y 10 meses.
Resueltos inmediatamente.
Sin recargo de precios.
Haciendo un pequeño desembolso.
Pequeño recargo en otros casos.
Precios netos, netos, al contado.
Los más bajos en B. Aires.
Precios marcados y visibles.
Garantimos resultado y duración muebles.
65 años de fabricación son una garantía.
Fabricación moderna y perfecta.
Visiten nuestra fábrica y nuestros salones
Precios adecuados a la calidad.
Nuestra antigüedad es una garantía.
Comprar en nuestra casa es ventajoso.
Obsequiamos a cada cliente con un regalo
Créditos C. B. C. Pidan informes.
Fíjense en los hechos reales.
Duden de las ófertas en condiciones demasiado desinteresadas!!!
BARATTI y Cía. CORRIENTES 1145
FUNDADA EN 1853 v20

OJO, peluqueros toilettes, sillones de lo mejor, modernos, Corrientes 1131.

OJO PELUQUEROS, NADIE PUEDE competir con nuestros precios, prontitud y seriedad en las entregas, elegancia y solidez en sus muebles. Visítadnos y os convenceréis. Gran fab. Falivene, Belgrano 2228. v21

OJO PELUQUEROS: NADIE PUEDE competir con la Cooperativa de Peluqueros, porque está en la mejor condición de vender por estar comprobado por sus proveedores. Solidez y elegancia en los muebles de peluqueros. Visiten y os convenceréis; Talcahuano 419. U. T. 4703 L. v21

PIANO ESTUDIO 140 $. OTRO PLEYER 220 $, vendo, B. Mitre 4496.

PIANO Erard, riquísimas voces, vendo 230 $, Victoria 3793.

PIANO grandioso, de color, poco uso vendo ocasión, Córdoba 3246.

PIANO Schiedmayer, media cola, nogal, notable, vendo, Santa Fe 3626. v21

PIANO FRANCES OCASION VENDO, Brandsen 1814. v21

PIANO cruzado bronce, casi nuevo y otro de estudio, vendo, Garay 2541.

PIANO cuerdas cruzadas en bronce, vendo, de familia, por ausent., Cevallos 925.

PIANOS FINOS, GRANDES FORMATOS, Bechstein, Krauss, ocasión, S. Fe 2841.

PIANO GRAN FORMATO, SE VENDE por lo que den, Junín 1064. v23

PIANO ESPLENDIDAS voces, en perfecto estado, ocasión; Solís 735.

PIANO CRUZADO BRONCE, vendo urgente, Quintino Bocayuva 1015.

PIANO PLEYEL, RIQUISIMAS VOCES, vendo, 290 $, Cangallo 1336.

PIANO BUENO OTTO cruzado en acero vendo 300 $, Venezuela 650.

PIANO 1/4 COLA, 89 PEDALES, MARCA Schiedmayer, casi nuevo, se vende, Sarmiento 3392, U. T. 5496, Mitre.

PIANO AUTOMATICO CASI NUEVO vendo de ocasión, Verlo de 8 a 5, Moreno 2559. v21

PIANOS FRANCESES Y ALEMANES de ocasión para estudio y concierto vende La Liquidadora Pianos, Cangallo 1334. v21

... MUEBLES y OBJETOS VARIOS

POR AUSENTARME A EUROPA, véndese juego de sala inglés, casi nuevo, ... sillas, 2 sillones, etc. dirigirse Barry, Entre Ríos 187, 60. piso. v22

SE VENDE CAJA HIERRO Y COCINA A gas, 3 a 12 a. m., Tucumán 1615.

SILLAS NORTEAMERICANAS No. 1934, F. I. Baratti y Cía., Corrientes 1145. v30

VENDO LINDO JUEGO SALA NOGAL, en 90 $; Cevallos 135.

VENDO JUEGO DE ESPEJOS, para casa, luna viselada de cedro, usados; Viamonte 851.

VENDO P. AUSENTARME dormitorios, roperos, colchones, muebles sueltos, calle Piedras 824. v22

VENDO MUY BARATO, comedor, 3 dormitorios, 4 camas bronce, sala, escritorio, vestíbulo, poco uso, artefactos, loza, junto o separado, urg., Corrientes 2542. v21

VENDO MUY BARATO HERMOSO COmedor y dormitorio moderno, como nueva, otro dormitorio sencillo, sala, vestíbulo, cama bronce, guardarropa, baño, loza, muebles sueltos, juntos o separados, Bernardo de Irigoyen 1378.

COMPRA DE MUEBLES ROPAS Y OBJETOS VARIOS

A U. 3250 MITRE, COMPRO MUEBLES, pianos, Isaac, Rawson 297. v22

ABEL COMPRA MUEBLES, pianos, etc., U. T. 5754, Libertad, Lavalle 2045. v22

A RIVERO COMPRA muebles, Bolívar 132, U. T. 3391, Avenida. v21

A DOMICILIO COMPRO ropas de hombre; 25 de Mayo 168, U. T. 1302, Av. v22

A U. T. 1586, Mitre, compra muebl., pianos, ropa, Ernesto, V. Gómez 3443. v22

A U. T. 3238 Juncal, compro mueb., pianos, etc., Pueyrredón 1184, Martín. v21

A MARCO, OMBU 754, COMPRO MUEBLES, pianos, ropa, U. T. 4999, Juncal.v21

ADOLFO, Santa Fe 4880, compro muebles, pianos y ropa, U. T. 914, Palermo. v21

A U. T. 7449, LIB., MUEBLES, PIANOS, ropa, compra Paco, Esmeralda 520. v22

A U. T. 4601, LIB., muebles, pianos, ropa, compra Melo, Lima 115. v22

ANDES 376, compra muebles, pianos, ropa U. T. 5327, Mitre, Enrique. v22

A JAIME, San Juan 2836, U. T. 5688 Mitre, compro muebles, pianos, ropas. v21

A FEDERICO COMPRO MUEBLES Y pianos, Callao 433, U. T. 7759, Lib. v21

A RAUL, Lavalle 1943, compro muebles, pianos, ropa, U. T. 7612 Libertad. v21

A JOSE, compra muebles y pianos, Corrientes 1919, U. T. 1162, Lib. v21

A JAIME, compro muebles y pianos, pago bien, B. Irigoyen 1450, U. T. 2932 B. O

A ROBERT, CORRIENTES 1763, muebles, pianos, compro, U. T. 6444 Lib. v22

A JAIME COMPRO MUEBLES, pianos, ropas, U. T. 2952 Mitre, Larrea 434.

A ISAAC, Lavalle 2177, compra muebles, pianos, ropa, U. T. 5745, Libertad. v22

A POLIZAS, TASACION MAXIMA, COmisión 10 o|o. C. F. A., Tucumán 833. v22

A VENDER PIANO EXCELENTE, SUcre 1863.

A REYES, COMPRA MUEBLES, PIANOS y ropa, U. T. 5734, Mitre, Pueyrredón 852, depto. 16. v23

A U. T. 4004, Mitre, compro muebles, pianos, adornos, etc., Larrea 484, Mauricio. v22

A COMPRO muebles, pago alto precio, Fernández, U. T. 4090, Mitre, Salguero 24. v21

ANTICIPO EL 90 o|o SOBRE MUEBLES, etc. Casa Vinelli, Corrientes 2791, U. T. 1557, Mitre. v24

ALHAJAS COMPRAMOS PAGANDO MAS alto precio, por pólizas, se adelanta dinero al máximun. Venta de alhajas mitad de precio, joyería, San Martín 140.

COMPRO MOBLAJES Y MERCADERIAS Sarmiento 1448, U. T. 2302, Lib. v22

PIANOS en cualquier estado se compran; Cangallo 1824, U. T. 6294, Libertad. v21

PIANOS compro, pago mejor, Angel, U. T. 5337, Avenida, Venezuela 650.

Testa, compra moblajes, mueb. sueltos, camas bronce, pianos, adel. cual. suma dinero, U. T. 1573, Mitre, Azcuénaga 582.v24

AVISOS COMERCIALES

AVISO HABER COMPRADO LA PELUquería San Juan 2524, de Gerónimo Alcalá. Reclama. 3 días. Francisco Gissaro. v22

AVISO al comercio haber vendido mi negocio de almacén, W. Villafañe 1170. No se admiten reclamaciones después de 3 días. Vendedor, Ramiro Díaz. Comprador, A. Q.v21

AVISO AL COMERCIO QUE HE vendido mis talleres gráficos Defensa 523 a los señores C. E. Lecumberri y Roberto Canada. Reclamaciones 3 días de la fecha: Juan Perrotti. v21

AVISO AL COMERCIO — POR INTERmedio de los señores A. Cándora y Cía., Boedo 737, U. T. 1968, Mitre, vendí al señor Ramón González mi negocio de lechería Boedo 174. Reclamaciones 3 días.—B. Aires, 19 de septiembre de 1917.—Braulio Ruiz. v22

AVISO AL COMERCIO que hemos vendido nuestra fábrica de tallarines y comestibles, Bmé. Mitre 2384 libre de todo gravamen, reclamaciones 3 días a contar desde la fecha. Compradores Pérez y Abeute Vendedores Cogo y Ferrari. v31

AVISO AL COMERCIO, QUE CON INtervención del señor Juan Badía, balanceador y martillero público, oficinas calle Bartolomé Mitre 1775, he vendido mi negocio de cig. lotería, salón de lustrar y peluquería, sito calle Entre Ríos 118.—Reclamaciones 3 días. Bs. Aires 20|9|1917. Alfredo Manzaro. v22

A LOS EFECTOS QUE HUBIERA LUgar, se avisa al público, que con esta fecha he comprado al contado, todas las mercaderías e instalaciones del negocio de bazar, establecido en la calle Carlos Pellegrini 388, y que era de propiedad del señor Toribio Simón.—Buenos Aires, 12 de septiembre 1917.—Pedro Bignoli. v27

AL COMERCIO.—Aviso que he comprado bajo inventario y tasación practicado por el balanceador y martillero público señor Juan Solari, escritorio Moreno 2200, el negocio de almacén de comestibles y bebidas, calle Cochabamba 2001, esq. Sarandí, al señor Francisco Varone. Los que se consideren con derecho a alguna reclamación, deberán presentarse en el término de 3 días a contar desde la fecha, pasados los cuales no serán atendidos.—Bs. Aires, septiembre 19 de 1917. Comprador, Enrique García Mouzo. v21

PARA ESTABLECER ESCRITORIO DE representaciones de importantes fábricas extranjeras y otros negocios comerciales, admito socio con algún capital, por carta San Carlos 4624, Lanús, F. C. S. v21

SOCIO SERIO PRECISO PARA ESCRItorio, remates y pólizas, Uruguay 130.

SOCIO PARA BIOGRAFO CON 1.000 $ O venta 2.000, ganancia 400 $, Victoria 1970.

SOCIO 500 $ PRECISO, ganará 150 $ mensuales, neg. positivo, Belgrano 1859

SOCIO O VENDO despacho de frutas, hay mucho trabajo, Cerrito 794.

SE NECESITA socio con poco capital, para industria de cerámica con fábrica establecida; Sarmiento 3134. v24

SE DESEA SOCIO PARA UNA GRAN empresa de mudanzas muy acreditada, con la mejor clientela, por no poder atender su dueño solo: Informes y tratar Triunvirato 761, de 9 a 11 a. m. v21

SOCIO CON 12 A 15.000 $ necesito para explotar negocio temporada verano, de utilidad y garantía segura, A. Todoro, Lavalle 1481. v22

SOCIO con 10.000 $ se necesita, para librería y bar, en el centro, situación inmejorable y clientela buena, G. M., Perú 1761.

ESPECIFICOS

ELIXIR ANTIRREUMATICO "Grieco" cura rápidamente el reumatismo por rebelde que sea por 2.50, Farmacia Romana, Bmé. Mitre 1909. v24

COMPRA y VENTA de FONOGRAFOS MAQUINAS de ESCRIBIR y de COSER

A 0.50 discos de todas marcas, fonógrafos desde 12 $, canjeo 0.20, Defensa 1389

Casi nuevas 2 máquinas de escribir, Royal, de ocasión, vendo, S. José 171 v22

DOS máquinas coser, Singer, bobina vendo; Sgo. del Estero 563. v22

FONOGRAFO nuevo, grande, con 40 piezas quemo por 35 $, Callao 155.

GRAMOFONO VICTOR NUEVO, DOBLE cuerda, vendo 79 $; Salta 676.

MAQUINAS de escribir baratísimo, vendo; Cangallo 810. v22

MAQUINA Singer escrit., doy barata, 1 de modista 25 $, Cangallo 1582. v22

MAQUINA Underwood remato mañana, a las 3, Sarmiento 948, J. R. Martínez.

MAQUINAS de escribir de todos sistemas, vendemos a precios de gran ocasión, Cía. Nac. Máq. Esc., S. Martín 218.

MAQUINAS SINGER VENDO, escritorio y otras, en buen uso, baratas, Río Bamba 371. v21

MAQUINAS ESCRIBIR: UNDERWOOD, Remington, Smith Bros, Royal, Monarch, Erika, Standard, Hammond, etc., desde 40 $, garant., Independencia 1241. v21

MAQS. ESCRIBIR, DE VIAJE, "Corona" "Bijou" y otras, máqs. Underwood, Royal, Continental y otras barato, Hacemos composturas, Emp. Americano, Maipú 172.

MAQUINAS NUEVAS Underwood recién llegadas vendo a precios módicos y otras marcas desde 40 pesos, garant. Casa "Bonvehí" México 1069, U. T. 4352, Libertad.v21

MAQUINAS DE ESCRIBIR Y CAJAS registradoras de ocasión: Exposición y ventas, casa Iturrat, sec. máq. de escribir, Uruguay 338, U. T. 3813, Lib. v15oc

MAQS. ESCRIBIR Underwood, Remington, Continental, otras desde 40 $, importadas, precios ocasión. Reparaciones accesorios, U. T. 4237, Av. "La Maquinista". San Martín 343, frente "La Nación".

POR empeños vencidos liquido máquinas Singer a prec. pichinc, Defensa 1014.v22

POR 55 $ DOS MAQUINAS DE ESCRIBIR completamente nuevas, Lavalle 540.

SE VENDE MAQUINA Cañón CASI NUEva, San Blas 3623. v22

VENDO MAQS. Singer bobina 35 $, y de modista 25 $, San Juan 1595. v21

VENTAS VARIAS

ALFALFA, SEMILLA IMPORTADA, SE vende, Esmeralda 179. v21

APAREJO VELOX, 2.000 K. VENDO ocasión, B. Mitre 3366.

APARATO KODAK HASTA 18x18, OBJEtivo Zeiss, vendo, F. Lacroze 3924. v23

APROVECHEN, recortes de flejes, vendo barato; Suárez 1734.

A ELECTRICISTAS: compren sus materiales buenos y baratos; Lavalle 962. v21

A COMERCIANTES UNICAMENTE, pidan tarifa, cortinas verdes, paisajes y bastones. Terzolo, Paseo Colón 529. v30

ANTICIPO EL 80 o|o SOBRE ARTICUlos de construcción rurales, muebles, etc. Casa Vinelli, Corrientes 2791, U. T. 1557, Mitre. v24

ALHAJAS FINAS, PAGADERAS EN 20 mensualidades, vende casa importadora a empleados nacionales, municipales, Bancos, ferrocarriles, oficiales del ejército y marina, "La Comercial, Av. de Mayo 1033, U. T. 4343, Libertad. v3oct.

ASOMBROSO!! RELOJES LONGINES, oro 18 ktes., pagaderos en pequeñas mensualidades y camas de bronce inglés, en cuotas de 10 $ por mes. Representamos las fábricas de más renombre. Oportunidad única por 30 días para comerciantes y particulares. Departamento Comercial del Banco de Buenos Aires, Maipú 130. v20c

BARATISIMO, se vende paja para sombreros, flores y fantasías, E. Ríos 389v22

BUENA OFERTA DE ESTACION, ABAnicos muestras, regalamos lujosos muebles de cedro, con 16 cajones y cabida para 64 docenas de abanicos variados, en precios y gustos. Pidan folletos de condiciones a los importadores, Bonduel Hnos., 827 Victoria 833, Bs. Aires. v22

CAÑOS GALVANIZADOS DE 1|2" A 6" pulg. vendo barato, Ecuador 60. v22.

CAJAS registradoras National vendo muy baratas, Cangallo 820. v22

CERA CARNAUBA, PALO BRASIL (Campeche), habas Tonka, se liquidan, Esmeralda 179. v21

CALZADO PARA CRIATURA $ 1.40, para niñas 2 $, señoras $ 2.50. "La Merced", Reconquista 230.

CAJAS REGISTRADORAS National, véndense de ocasión, Maya y Cía, San Martín 240. v22

CUAJO PURO EN POLVO, POR MAYOR y menor, se vende, Cangallo 541, escritorio 14. v21

CAJAS registradoras de todas las marcas, se arreglan y se niquelan, mandándose mecánico a domicilio, casa Bourdillón, Cangallo 820, U. T. 3969, Lib. v22

CONSERVADORAS Y MAQUINAS PAra helado, reparaciones y piezas de repuesto. Heladeras especiales e inst. en general, México 3673, U. T. 923, Mitre. v21

CAJAS REGISTRADORAS "NATIONAL" de todos modelos vendemos al contado y con facilidades de pago. Vean nuestros últimos modelos. Cía. de Cajas Registradoras "National", Callao y Sarmiento. v10oct

CORTADORA "VAN BERKEL'S", 24 SIllas Viena, molinillo café grande, cocina "Crescent" y $ 3.000 mercaderías de almacén, legítimas, que sobraron de un remate judicial, Chubut 585, esq. Campichuelo, tranvía 99, 86, 94 y 95.

ESPEJOS y cristales remato mañana, a las 3, Sarmiento 948, J. R. Martínez.

ESTANCIEROS 3 TONELADAS ALAMbre 11 como nuevo mitad precio vendo; Warnes 763. v22

EJES DE ACERO de 2 pulg. a 4 pulg., hierro redondo y planchuela, tirantes D. I., chapas canaleta, rieles surtido y alambre de ocasión; Vélez Sársfield 568

ELECTRICIDAD — MATERIALES BAratos, poco usados, hilos, cables, lámparas, aisladores, acumuladores, pilas, timbres, mica, metales, indicadores, llaves, cordones, magnetos, accesorios. The Barbicane Co., Lavalle 1521. v24

FUNDAS PARA JUEGO SALA 20 $, PIAno 8. Se atiende por carta o teléfono, Montevideo 414.—J. Despax, U. T. 2256, Libertad; se llevan muestras a domicilio. v24

FOTOGRAFOS, REPORTERS gráficos, hermosa Graflex 10x12 Tessar Zeiss 1.4.5 nuevita, vendo barato, Hotel España 94, de 10 a 11 1|2 a. m.

GRANDES OCASIONES de esta semana. Abre latas lo más fuerte, 0.10; muñecas 0.20, caballos velocípedos 5 $; id corcoveador, 3.50; yerberas y morteros de madera, 0.30; jaulas forma globo, 0.90; calentadores Primus, 4 $; repuestos y arreglos; rico hule con guarda, $ 2.80 metros; copas agua y vino, 1.20; Al Celtíbero, Rivadavia 1473, U. T. 1700, Lib., cubiertos rica alpaca. Pizarrones con caballete y mesas de estudio p. niños 1.20 y 4 $, con cajón 6 $.

HORMAS VARIOS JUEGOS y MAQUINA a brazo vendo barato, Brandsen 1793.

HOJALATA DE LATAS USADAS DE nafta 1.300 k., vendo, S. del Estero 484.

INSTALACIONES ELECTRICAS BARAtas, arreglos de ventiladores, etc., rápidas, The Barbicane Co., Lavalle 1521.

MOLINO Aermotor 50 p. R. 8, tanque común 10.000 lit., galv., Muñecas 1048.

MAQUINA cinema Gaumont 1913, en buen estado, se vende muy barata, Tacuarí 92, esc. 1. v21

MOLINO GUANACO R. 8, 30 p. galvanizado, caños, bomba, cilindro, 200 $, Tequendama 3625, V. Devoto, tr. Muñecas 1048

MAQUINA DE PLEGAR de 0.50 cent. Guitri de muy poco uso, vendo 200 $, Córdoba 3741. v21

MOLINOS, TANQUES Y CAÑOS nuevos, gran lote liquido al 50 o|o de su valor, casa Depietri, Moreno y Jujuy.

MICA EN PLACAS PARA TODO USO A pesos 0.20 y $ 1 el kilo. The Barbicane Co., Lavalle 1521.

MOLINOS A VIENTO DE LAS mejores marcas, garantidos, tanques austr., depósitos, caños, bombas, bebederos, vendo a precios muy reducidos, Ecuador 60. v22

MEDICOS MASAJISTAS PELUQUEROS: Vendo máquina "Shelton" para masajes eléctricos, nueva, Yapeyú 32, nace Rivadavia 4000.

MOLINOS VENDO CASI NUEVOS, AERmotor, Guanaco y Samson de 6 a 13 pies de rueda, con torre de 25 a 60 pies; cilindros, depósitos cónicos y cuadrados, caños galvanizados de todas medidas. Casa seria, establecida en 1876, especial en instalaciones, R. Miñaca; Corrientes 4579, U. T. 1735 Mitre. v21

PALCO LUJOSO, 32 MTS., ZOCALO 42 mesas y puerta cancel, todo fresno, vendo, Corrientes 2785. v22

PAPAS DE MAR DEL PLATA VENDO 50 bolsas y 75 semilla nieta, más barata que en plaza, Prov. Unidas 1128|84, U. T. 1113, Flores.

PAPAS MAR DEL PLATA MUY buenas, $ 2.20 los 10 ks., cantidad mínima 50 ks., a domicilio, teléf. 2102 Pmo.; Canning 2282.

QUESO MANTECOSO SE VENDE A REpartidores, Río Cuarto 242. v21

SOLDADURA autógena, casi nueva y a toda prueba vdo. urgente; Rincón 22. v21

SE VENDE CHAPAS HIERRO negro, una línea, Boulogne sur Mer 617.

SOMBREROS, galeras, hormas y matrices, se venden; Corrientes 874.

SE VENDE incubadora "Champion", 120 huevos, gar., casi nueva, Patricios 800.v21

SE VENDEN 2 BOMBAS PARA ACIDO Y 7 cabriadas hierro 9 m., S. Salvador 4453.

SE VENDE TRASMISION Y MOTOR CON tacho de estaño, para hacer helados; Corrientes 894. v21

SE VENDEN DOS APARATOS, CON 32 cajones, para toda clase de legumbres, especial para despensa, San Juan 1950. v21

SE VENDE MAIZ Y MEZCLA especial para gallinas a 6 $ los 100 kilos, se compra cualquier clase de bls. vacías, Dique 1, Este, "El Proveedor".

TANQUES PARA PETROLEO VENDO 2, nobles, Rivadavia 5695.

VENDO RIELES FERROCARRIL, especial para construcción, Cevallos 1969.v21

VENDO contrabajo de cuatro cuerdas y violoncelo, urgente, Belgrano 2189. v21

VENDO 3000 POSTALES DE COLOR Y varios, Victoria 658, esc. 31.

VIDRIOS INGLESES, RAYADOS, CRIStales y aparatos niquelados para vidrieras, ocasión, Lavalle 3635. v21

Zapateros, cabretilla negra a 0.60 pie vendo, Cangallo 466, 20. p., est. 9. v22

ZAPATEROS: VENDO MUY BARATO, cueros, út., y máquinas; Ituzaingó 1477. v21

COMPRAS VARIAS

BARRICAS VACIAS YERBA se compran, Cochabamba 2946.

CAJA REGISTRADORA NATIONAL compro, pago bien, C. Day, R. Bamba 74. v21

COCHE CUNA SE PRECISA, Dirigirse a O. N., Garay 309, dep. 5. v22

COMPRAMOS lancha a nafta o vapor de 8 a 10 metros de largo; tratar Muirs y Cía., Sarmiento 385 v21

COMPRO MATERIALES ELECTRICOS y saldos y lámparas algo usadas, hilos, llaves, instalaciones eléctricas, Lavalle 1521.

CHIMENEA de hierro, largo 10 metros, diámetro 45 cm., se busca, B. Mitre 556, escrit. 21 y 22, U. T. 1086, Avenida.

COMPRAMOS RECORTES DE PAPEL, lanas, algodones y arpillera; Donato Alvarez 1468. v21

COMPRO CAJA REGISTRADORA para 9 empleados, que esté en buen estado, pago al contado, ofertas por carta solamente indicando precio, Corrientes 654, F. G.

LATAS VACIAS COMPRANSE CUALquier cantidad y clase, Yatay 890.

MOLDES para cortar confección necesito, precios, Gaudino, Av. de Mayo 1186. v21

SE COMPRAN BOTELLAS VACIAS, TIpo Apollinaris, 1|2 y 1|4 Champagne, 1|1 y 1|2 soda-water, cor. 1|2 y 1|4, ofertas a Obligado 2418. v22

COMPRA Y VENTA DE MAQUINAS

ALTERNADA O CONTINUA, MOTORES o dinamos, solicite precios, vendo, compro, cambio, Mitre 322, Avellaneda. v2oc.

A PARTICULAR vendo motores eléctricos, 10 HP, corriente c., 8 HP, corriente a. 5 HP, c. a. completo, resistencia, U. T. 9, Bernal.

A LA GRAN LIQUIDACION DE MOTOres y máquinas de toda clase, no hay que comprar ni cambiar, sin antes visitar nuestra casa, López y Novoa, Garzón 190.

A COMPRAR MOTORES ELECTRICOS y dinamos de ocasión, hay extractores, ventiladores, resistencias, poleas, correas, trasmisiones, pulidora, perforadora, etc., México 1789, A. Bernardi. v30

CALDERAS BALCOB WILCOB DE 150 HP. y motores para usinas liquidamos baratos, casa Depietri, Moreno y Jujuy, U. T. 4282, Mitre.

CALDERAS DE VAPOR, VARIOS TAmaños, motores, compresores de hielo, prensas hidráulicas, cañerías de hierro y cobre y diversidad de máquinas para fabricación de estearina, jabón y margarina, se venden, ocurrir fábrica de Seeber, Parque de los Patricios. v21

DINAMO WESTINGHASE de 125 volts, 70 amp., se vende, Victoria 3594. v21

GARLOPA Guillet a munición, tupí, cabezales torno vdo. Uspallata 940. v21

LOCOMOVIL Clayton, 12 HP, vendo barato; Chiclana 3487.

MOTOR VENDO, 5 cab., 440, corr. cont., Loria 352, de 10 a 11.30 a. m.

MOTOR A TRACCION DE 50 HP., VENdo, Balcarce 354.

MOTOR trif. c|a. 15 HP, preciso, casilla correo 13, suc. 15.

MAQUINA tejer medias, compro, dirigirse Sr. Robles, Av. La Plata 376. v24

MAQUINAS, motores y calderas de todas clases vendo, Balcarce 354.

MOTOR A NAFTA, DE 4 HP., A MAGneto, vendo, E. Ríos 738.

MOTOR 7 1|2, 220, 2 de 15 HP., 440 continuos vendo Sadi Carnot 1142. v23

MOTOR A PETROLEO Y DINAMO DE 20 HP., vendo junto o sep., Muñiz 1644.

MOTOR 2 HP. A NAFTA, CON MAGNEto vendo, Venezuela 4267. v21

MOTORES ELECTRICOS, vapor, nafta, máquinarias, mercaderías, etc, compra y vende "La Mecánica" Herrera 414. v24

MOTOR A NAFTA 2 1|2 HP., BOMBA, válvula, cañería 3", cilindro 6x24 doble efecto vendo, Acevedo 247. v22

MOTORES ELECTRICOS, DINAMOS, de ocasión, vendo garantidos, Ecuador 373 U. T. 2758 Mitre. v22

MOTOR 8 HP., VOLT 220, Rnes. 1475, 7, 8 amp., y resistencia, tres poleas, vendo, Pino 2281.

MAQUINA CARDAR O BORRADORA de un metro se vende, tratar Byron 29, altura Rivadavia 9302. v22

MOTOR BAXTER 4 HP., LOCOMOVIL 10 HP. eléctrico 3 y 1 HP. máquinas agujerear, doblar llantas y enroscar se venden, San Juan 4366. v21

MOTOR A NAFTA, NUEVO de 5 caballos de fuerza, se vende barato, para verlo, Lavalle 333, de 8 a 11 a. m. o de 1 a 5 p. m. v22

MOTORES A VAPOR, CALDERAS y accesorios el más vasto surtido posee la casa Depietri, todo probado y garantido, a precios sin competencia, Moreno y Jujuy.

MACHIMBRADORA YONSEREDS 4x12" tupí garlopa, barrenadora, ejes reforzados y 50 hojas de sierras circulares para quebracho vdo, Cerrito 21. v22

MOTORES ELECTRICOS Y DINAMOS, motores a nafta, petróleo y gas pobre, tenemos gran cantidad que liquidamos, casa Depietri, Moreno y Jujuy, U. T. 4282, Mitre.

MAQUINAS DE CARPINTERIA, SURTIdo completo en sierras sin fin de cilindro, carro y otras, liquida la antigua y acreditada casa Depietri, Moreno y Jujuy, U. T. 4282, Mitre.

MAQUINAS BARATAS POCO USADAS para todo, motores, caños, chapas, tubos, dínamos, mica, metales, prensas, balancines, calderas, magnetos, carburadores, faroles, tornos, fraguas, etc. Oportunidades, The Barbicane Co., Lavalle 1521. v25

MOTOR a vapor Robey 70 HP., semifijo, 2 cilindros, alta presión, caja combustión grande para leña, tractor Oruga 60 HP., caldera horizontal Ruston 60 HP. y bomba centrífuga Sulzer 8" caños y curvas vdo., Uspallata 940. v22

MOTORES eléctricos.—Es inútil que Vd. vea a otros; somos los únicos que compramos motores eléctricos usados, rotos o quemados, abonando su verdadero precio. Si Vd. desea hacer un buen negocio, véanos en nuestra casa, Tacuarí 522 o háblenos por ambos teléfonos, Guerra y Cía. v23

SE VENDE garlopa, cepilladora y tupí nuevos, Caseros 2960.

SE VENDE una sierra circular; tratar C. Pellegrini 1025. v21

SE VENDE PRENSA PARA LANA completa y en buen estado, ocurrir Bolsa del Comercio, escritorio 452. v21

SE VENDE UNA PRENSA litogr. grande (Krause) y una máquina de grabar (grisé); Sarmiento 3578.

SE VENDE MAQUINA DE HACER barquillos, otra Id. helados, varias conservadoras y motores; Córdoba 2074. v22

SIERRA SIN FIN DE 0.80, MOTOR 5 caballos, corriente continua, poleas, trasmisiones, barato, San Juan 2043. v21

SE VENDEN: PUADORA Y PRENSA para la fabricación de peines de asta. Dirigirse de 2 a 5 p. m. o por carta a F. Asenjo, Paraguay 663. v22

SE VENDE TRILLADORA "Tigre" 28" por 36", con embocador automático y emparvador neumático, tratar 25 de Mayo 158, escrit. 500. v22

TRACTORES NUEVOS A GAS OIL CON dos chatas de 25.000 kilos cada una, lonas y accesorios, especial para el trasporte de maderas y cereales o para arar se liquidan por la cuarta parte de su costo, casa Depietri, Moreno esquina Jujuy.

UN MOTOR Ruston Proctor y caldera Babcok Wilcok, ambos de 40 HP, vendo, funcionando, perfecto estado, entrega inmediata, Díaz Vélez 4369. v25

PERSONAS BUSCADAS

A LA FAMILIA DEL NENE MIGUEL Angel, se le ruega presentarse con urgencia a Patagones 1764, Isabel García. v22

CARMEN PATIÑA es buscada p. su sobrina Prudencia Rodríguez, Salta 266.v23

DESEASE SABER EL PARADERO DE Margarita Mac Gonch, su compadre Aquilino, en Chajarí, Entre Ríos. v24

Desea saber Francisca Zubiaurre, el paradero de su hermano Juan, por testamentaria; provincia de Córdoba, estación La Penca, estancia Zañartú. v25

DESEO SABER DE DAMASO GARZES, español, de la provincia de Zaragoza, por asuntos de familia, lo busca su primo Leonardo Pueyo, contestar Los Toldos, F. C. Oeste. v22

FRANCISCO MIJES BAHIA, LO BUSCA su tío Antonio Bahía, para asuntos de familia, dirigirse a Tandil F. C. S., calle Montevideo 1064. v21

LA ESPOSA DE JESUS DIAZ, DESEA saber el paradero de éste, para comunicarle asuntos de importancia, Josefa Cortés, Chile 838.

LA ESPOSA DE DON JUAN CLERICO, vecina del pueblo Diego de Alvear, pcia. Santa Fe, desea saber el paradero de éste, para comunicarle asuntos de importancia. A la persona que de informes se le gratif., Alejandra B. de Clerico. v21

MATERIALES DE CONSTRUCCION

A $ 3, 5, 7, 15, 25 Y 85 MIL PUERTAS Y ventanas nuevas, Charcas 2940. v22

A 19 CTS. METRO LINEAL MACHIMBRE 1x3 nue. y 1,2x6 a 20, Charcas 2940.v22

A $ 1.60 METRO tirantes tea 3x6, nuevo, 3x3 a 80 y 1x3 a 27, Charcas 2940. v22

A B. IRIGOYEN 1544, COMPRE chapas, materiales usados, tirantes, bovedilla.

A. Rossi, compra galpones, casillas, U. T. 2168, Mitre; E Unidos 3427.

A LIQUIDAR 3.000 chapas galv., usadas, sin agujeros, Córdoba 3620. v23

ANTES de comprar puertas y ventanas, pidan catálogo a José A. Iriarte e hijo, Se remite gratis, M. de Oca 1526. v17oct

A COMPRAR puertas, ventanas, tirantes, nuevos y usados, Córdoba 3620. v23

A $ 250 CASILLAS DE MADERA DEsarm., nuevas, catál., Charcas 2940.v22

A $ 2.50 COLUMNAS, PUERTAS y ventanas, Tortajada, Pueyrredón 623. v26

A 30 cts. metro tea 3x3, chapas cinc, desde 50 cts. Pueyrredón 623. v26

ADOQUINES, DIEZ MIL, USADOS, vendemos, Bassino y Cortés, Bmé. Mitre 814, de 10 a 11 a. m.

ANTICIPO EL 80 o|o SOBRE ARTICUlos de construcción, rurales, etc. Casa Vinelli, Corrientes 2791, U. T. 1557 Mitre.v24

A BINAGHI y Cía., rematan hoy a las 3 p. m., alambres, postes, almacén, chapas canaleta y materiales en general, Lima 1563, pza. Constitución. Vease remates.

A 0.30 EL PIE CHAPAS, 0.30 EL M. tea 3x3, 0.50 3x4, puertas cocina, 10, letrina 12, ventanas a 5, 7, 9, 12; balcones 9, portones 6, postes 80, cenefa 0.70, ejecución 18, celosías 10, liquido, San Juan 2042.

A COMPRAR BARATO DE VERDAD Y cualquier cantidad, chapas cinc canaleta, lisas y hierro negro, machimbre, tirantes tea, madera dura y hierro I, tablas, tablones spruce y tea, puertas, ventanas, etc., todo en buen uso, Salta 1958. v22

CHAPAS nuevas, 7 pies 6.20, 8 pies 6.60 c. una, liquido Salta 1953. v22

CHAPAS CANALETA CASI NUEVAS, todas medidas, vendo, Ecuador 60. v22

CHAPAS DE CINC, COMO NUEVAS, caños de hierro galvanizado, 4 pda. y tanques para agua se venden de ocasión, Directorio 574.

CELOSIAS METALICAS, EXTRANJERAS de todas medidas, liquido 1.000 metros cuadrados a bajo precio, A. Motteau, Lima 1873.

CHAPAS CINC COMO NUEVAS, PUERtas, ventanas, celosías, columnas, cabriadas, tirantes tea, Brasil, 3x3, 3x8, 3x6, vías Decauville nuevo y usado, vendo barato, Triunvirato 701, E. Rodríguez. v26

GALPONES ARMADOS CON MATERIAL usado, varios, B. Irigoyen 1544.

POLVO DE LADRILLO especial, de obra, vendo urgente, Matheu 958.

PASEO DE JULIO 1512 VENDE TIRANtes tea, 2x3 0.20, 3x3 0.30 3x4, 0.40, 3x6 0.60 met. lineal. 3.000 chapas cinc, 2000 tablones, 400 rieles ferro carril y una gran variedad en puertas, ventanas, celosías, cabriadas, hierro y madera, claraboyas, letreros, escaleras, canaleta, carretillas, zorras, etc. v23

PUERTAS, ventanas, tirantes machimbre usado, barato, Cochabamba 801. v26

SE VENDE UN LOTE CHAPAS DE CINC primer uso, marca Globo, Yerbal y Fray Cayetano.

SEIS MIL CHAPAS CANALETA, tirantes madera, hierro I, machimbres, tablas, tablones, puertas, ventanas, columnas, cabriadas, usado, b., Pavón 1460. v23

SE VENDEN CHAPAS DE CINC A 15, 25, 35, 40 y 45 centavos kilo, tirantes madera, y toda clase de tirantería de hierro a $ 0.27 kilo, de los galpones E. Ríos 1892. v22

SE LIQUIDA UNA GRAN PARTIDA DE madera, pino blanco, usada y unas 300 a 400 toneladas de la misma madera para leña. Verla Ribera Sur del Riachuelo, Boca, frente barraca Cámera.

TABLAS madera de varias clases y machimbre, véndense, Sta. Magdalena 387.

TIRANTES T T 14 AL 20, VENDO 8 toneladas, Rivadavia 5605.

TABLAS Y ALFAJIAS EN BUEN USO, se compran, Corrientes 3264.

VENDO CASILLA y galpón junto o separado, Colón 600, Avellaneda. v21

VENDO MADERA PINO TEA, FLEJE, alambre, Caseros 1635. v21

VENDO CHAPAS, TIRANTES, MACHIMbres, hierros T., doble T. barato Herrera 162.

VENDO CHAPAS CINC COMO NUEVAS hierro, maderas de todas clases, machimbre 1x3, 1x6, 1|2x6, puertas y ventanas de ocasión, Rosario 228. v21

EXTRAVIOS Y HALLAZGOS

CARTERA EXTRAVIADA, CONTENIENdo un carnet de operador y una cédula de identidad a nombre de Ventura Pepo, grat. devol., Rivadavia 2042, dep. 17.

LIBRETA de depósito a premio del Banco Español del Río de la Plata, libro E, folio 486, a nombre de José Martínez Márquez, No. 2, se ha perdido. Se ruega devolverla al mismo Banco. v23

MEDALLA DE INSPECTOR MUNICIPAL No. 36, se ha extraviado, se gratificará su devolución a Rivadavia 3220, 3er. piso.

OLVIDADA UNA CARTERA ANOCHE en un auto, que condujo a un pasajero de la calle General Las Heras 1951 a Azcuénaga 1534 y 1536, conteniendo jeringa Lüer, inyecciones varias, una libreta de cuentas de médico y varias medallas, será gratificado. v22

PERRO DE CAZA, BLANCO Y MANchas chocolate, tiene la punta de una oreja cortada, gratificase entrega, Brasil 908.

PERRA POLICIA, RAZA OVEJERA, pelo marrón oscuro, patas blancas, extraviose en el centro, se gratificará a quien la devuelva o de noticias, 25 de Mayo 294, portero.

RELOJ DE ORO DE señora se ha extraviado en Bolívar entre Venezuela y Belgrano, será gratificado el que lo entregue a Bolívar 431.

SE GRATIFICARA A LA PERSONA QUE entregue la escritura de una casa que ha sido olvidada en el tren, en el Once, calle 9 de Julio 89, Avellaneda. v21

SE GRATIFICARA AL CHAUFFEUR que llevó un pasajero a la calle Rodríguez Peña entre Arenales y Santa Fe, al estudio de los arquitectos Fitte y Fogneri si devuelve el sobretodo que quedó olvidado en el auto a las 6.30 de la tarde el día 19 de septiembre.

VALIJA, olvidada en auto el martes a las 6 de la tarde, tomado en Constitución hasta Alberti y Venezuela, será gratificado el chauffeur que la devuelva a Venezuela 2418. v21

AVISOS VARIOS

A 2.50 $ limpio, plancho, arreglo trajes, zurzo, Rodríguez Peña 566. v24

APRENDAN box, jiu-jitsu, enseño en 3 meses, lecciones todas horas, 10 $ mes, pf. J. Duchamps, sala ejerc., Paraná 158.v21

EN LA CALLE HERNANDARIAS 444, hay un matrimonio con 5 hijos menores, 4 de ellos enfermos y estando en un estado de indigencia grande y con orden de desalojo, suplican un óbolo de las personas caritativas o trabajo para el marido, José Barjau.

GRANDES FIESTAS PATRONALES EN Las Varillas (pcia. de Córdoba) que se celebrarán en los días 6, 7 y 8 de octubre Se admiten propuestas de juegos populares, entretenimientos morales y de efectos llamativos, La Comisión. v21

INVENTOR: PATENTE 68 $, MARCA 62 $, Dr. Heffter, Montes de Oca 796. Folleto gratis.

NEGOCIOS, INDUSTRIAS, profesionales, etc., a inscribirse en "La Propaganda", Piedras 75, U. T. 7836 Libertad.

SE AVISA QUE LA RIFA DE UN ALFIler, cuyo sorteo debía verificarse hoy por la lotería nacional, ha sido postergada para la segunda jugada del mes entrante, San Ramón 256.

COMPRA Y VENTA DE AUTOMOVILES Y ACCESORIOS

ACCESORIOS P. AUTOS PIEZAS REpuesto vende y compra, Yatay 390. v22

AUTO PEUGEOT SE VENDE, CALLAO 1922. v22

AUTOS NUEVOS Y DE OCASION HAY existencia, visiten Pozos 841. v22

AUTO VENDO DE TODAS MARCAS, precio pichincha, Belgrano 858

AUTO Lloyd particular, faetón, 15 HP, se vende, Guido 2320.

AUTOMOVIL DELAHAYE landaulet dos cristales 15 HP., vdo. M. de Oca 575.

AUTO CLEMENT 12 HP., limousine, como nuevo se vende, Perú 1138.

AUTO LIMOUSINE DESMONTABLE vendo $ 1.400, Rivadavia 1763, lechería.

AUTOMOVIL DELAYE dos Carrocerías, muy económico vendo, Canning 2430.

AUTOS: La Cotizadora, Moreno 722, vende Renault, Bianchi, Alldays, Dietrich, Lozier, Imperial, Paige, camiones.

AUTO VINOT LANDAULET, como nuevo vendo cualquier precio; Constitución 3235.

AUTOMOVIL MITCHELL, DOBLE FAEtón, 6 cilindros, especial para campo, vendo muy barato; Deán Funes 850.

AUTO A TODA PRUEBA vendo H. Sulzo, faetón, tiene algunos repuestos, Chile 680, altos. v22

AUTO Panhard landaulet doble vidrio, moderno, 15|20, se vende, por ausentarse, hasta las 10 a. m., Juncal 2041. v22

AUTOMOVIL PEUGEOT, DOBLE FAEtón, 35 H.P., se vende, verlo por la mañana, Rodríguez Peña 1464. v21

AUTOS GRAN stock a precios ocasión, tipo campo y ciudad, vendemos y adel. dinero, Vasquez y Cía., Paraguay 1122. v15o

AUTOMOVIL PANHARD LIMOUSINE, 18 HP. en buen uso se vende urgente. No se admiten intermediarios, Av. Alvear 3144. v22

AUTOMOVILES a 40 $, hacemos fundas hilo, lavables, para los asientos y tapizado; solicitamos agentes en toda la República, Fernández Hnos., San José 171, v28

AUTOMOVILES. HOY VIERNES A LAS 8.30 p. m. remate de automóviles y accesorios, ver avisos correspondientes, Cabal y Cabal Cullen, Callao 11.

AUTOS EXP. Rivadavia 1551. P. Congreso, el mejor stock de autos, 60 marcas distintas, para campo y ciudad, camiones, chasis, repuestos, etc.

AUTOMOVIL DOBLE FAETON turismo, especial para campo, se vende, 40 HP, en perfecto estado a toda prueba, verlo de 7 a. m. a 2 p. m., garage Cerrito 828, tratar Alsina 921, no se admite corredor. v22

CAMION PANHARD LEVASSEUR vendo, carga 2.000 kilos, p. uso, Pozos 841. v22

CARROCERIA doble faetón, casi nueva, vendo urgente; Rincón 32. v21

DODGE, DOBLE FAETON 3 MESES DE uso, vendo, gran ocasión, Pozos 841. v22

FORD USADOS COMPRAMOS EN cualquier cantidad, Lavalle 1196. v22

FORD, PEUGEOT, PANHARD, Napier, Mercedes, Buick, Charron, vendo; Alsina 1081.

GRAN EXPOSICION, CANGALLO 1974, faetones Pope Hartford, 40 HP., 4.000 $, Renault 18-24 $ 3.000, varios Humber nuevos 12 HP., $ 3.800 cada uno, rico cupecito Isotta, 6 cil., $ 3.000, dos Barré nuevos land. $ 3.400 c|u. y otros, adelanto dinero a cuenta de venta; operaciones rápidas y provechosas.

LIQUIDO AUTOS NUEVOS Y USADOS, Cokland y Renault, Rivadavia 1778.

LIQUIDO: LANCIA LAUDAULET 15-20, seminuevo; Prottos 30 HP., faetón 1.60 huella, Studebaker nuevo, 4 cilindros, faetón, Rapid faetón 25-35, Fiat landaulet, 10-20, Panhard 60 HP., faetón, Laprida 1469. v21

MAGNETOS Y CARBURADORES de ocasión vendo y compro, Pozos 841. v22

MERCEDES 40 HP, de huella, rodado 1020x120, flamante, gran ocasión, se vende, Cangallo 1665, O. González.

OCASION VENDEMOS automóviles Renault, Fiat, Peugeot, Imperia, Overland, Hupmobil, Mercedes, etc., desde 600 $, todos perfecta marcha, Pueyrredón 234. v28

OCASION, VENDO 3 AUTOMOVILES completos, marca francesa, Rivadavia 5437, de 9 a 12 a. m., no se atienden corredores.

RUEDAS DE AUTOMOVIL nuevas, desde 16 $, fábrica, México 3927.

RENAULT 4 cil., taxímetro, recién ajustado y pintado, vendo urgente, Paraguay 1030, de 9 a 11 a. m., preg. Serrano. v21

RENAULT landaulet de lujo, Rotschild, casi nuevo, el mejor modelo de 1912, 14 caballos, con todos sus accesorios, visera para el chauffeur, desmontable, último precio 9.000 $ contado; inútil molestarse; no hay rebaja, C. Pellegrini 1335, de 10 a m. a 2 p. m. v22

SE VENDE UN AUTO RENAULT, LArrea 555.

URGENTE, DIETRICH 15-20 H.P., calle Montevideo 1773, de 2 a 4. v22

VENDO MAGNETOS BOSCH, 1 CILINdro, 2 y 4, Cabildo 2945.

VENDO CHASSIS MARCA EUROPEA, a toda prueba, Cabildo 2945.

VOITURETTE STUDEBAKER 3 CIL. pesos 2.700 Dannier gran velocidad 2.500 pesos, Cangallo 1974.

Voiturette 4 cil., Delahaye con parabrisa vendo muy barato; Brandsen 1586.

VENDO tirada regia carrocería doble faetón para automóvil, French 2858. v21

VOITURETTE CASE de campo, 1.60 de huella en perfecto estado vendo, Pozos 841. v22

VOITURETTE BONITA FRANCESA, manejo interior se descubre, marroquín, luz eléctrica, vendo, ocasión, verla hoy, Rivadavia 4864.

CHAUFFEURS PEDIDOS Y OFRECIDOS

CHAUFFEUR COMPETENTE, SIN PREtensiones, se ofrece, Lavalle 1614. v21

CHAUFFEUR con libreta, se ofrece, ciudad o campo, R. Peña 426. v23

CHAUFFEUR, cochero, se ofrece, Cerrito 779. v22

CHAUFFEUR FRANCES, SE OFRECE, buenos informes; Chacabuco 1165. v23

CHAUFFEUR RECOMENDADO, 10 años práctica, se ofrece, B. Mitre 2226. v23

CHAUFFEUR SE OFRECE, CERTIFICAdo escuela industrial, Libertad 457, U. T. 5041, Libertad. v24

CHAUFFEUR JOVEN ITALIANO ofrécese para ciudad o campo, La Madrid 186. v22

CHAUFFEUR JOVEN CON LIBRETA, bien recomendado, se ofrece para cualquier trabajo, poco sueldo, por carta C. M., Mármol 932, de 7 a 11 y de 1 a 5. v23

CHAUFFEURS APRENDICES, ACADEMIA española, la mejor y más barata, dirigida por el ex jefe de la Compañía General de Automóviles, Santa Fe 4997.

CHAUFFEUR PRACTICO SE PRECISA para establecimiento de campo, que sepa conducir también tractores. Presentarse con certific. a Victoria 2754, de 1 a 2. v21

CHAUFFEURS: JOVEN SE OFRECE PAra estancia con buenos certificados, herrero mecánico de profesión, entiende en máquinas agrícolas, guadañadoras, bombas, molinos, malacates, etc., M. Rubio, Independencia 3610. v22

CHAUFFEUR MECANICO DE NACIOnalidad francés, se ofrece para ciudad o campaña, siendo conocedor de las ciudades de Córdoba, Rosario y Buenos Aires, con certificados de 3 años y habiendo trabajado con una familia distinguida de B. Aires, dirigirse Santa Fe 2743. v21

ESCUELA DE CHAUFFEURS EL TAXI garage Rivadavia 4864, director Cotelo, Cerrito 34; enseñanza rápida y barata, hay lugar para 3 discípulos solamente.

JOVEN DISTINGUIDO, SUIZO, se ofrece para chauffeur, libreta de 3 años, habla francés, inglés, H. Lerch; Carlos Pellegrini 622. v22

SE DAN 50 $ a quien me busque trabajo de chauffeur, Tacuarí 421, C. V.

SE NECESITA MUCHACHO, con libreta y recomendaciones para manejar Ford, Callao 1991, de 1 a 2 p. m.

SE OFRECE CHAUFFEUR SIN LIBREta, para ciudad o campaña, muy práctico en cualquier marca y maneja Ford, dirigir carta a J. Domínguez, Av. Mayo 860.v22

ANIMALES Y RODADOS

AZCUENAGA 726, 400 CARRUAJES Y guarniciones, liquido a c. precio. v21

AVES, huevos para incubar, conejos, perros, gatos, visitenos; Cangallo 731. v25

ALSINA 2953 y Exp. Rural (Palermo), toda clase carruajes, P. Gatti. v22

AMERICANAS, breacks, dockart, milores, tonneau, canasta, Independencia 3165. v23

ATENCION! SULKYS, TILBURYS, CHArrets, breaks, americanas vendemos, Callao 265. v30

BREAK LIVIANO CON CABALLO Y guarnición compro, Avellaneda 364. v22

BARATISIMO vendo breacks, dogkarsito, sulkys, milor de campaña, Rioja 121.v21

BICICLETA BIANCHI, DE paseo, poco uso, piñón libre, último modelo, se vende en 100 $, Alsina 3284.

BICICLETAS BARATAS POCO USADAS y motocicletas, The Barbicane Co., Lavalle 1521.

COCHE DE REPARTO PARA TIENDA, casi nuevo, vendo, Reconquista 421. v24

CHATAS, GUARNICIONES, caballos, barato, se venden; Chile 2776. v21

CANARIOS belgas y holandeses, crespos, puros, hamburg. a 5 $, Bolívar 256.

CABALLOS DE CARRERA VENDEN H. Oliveira y Cía., Esmeralda 47.

CABALLO BUENO, PARA jardinera, compro; Carlos Calvo 1550.

CHATA GRANDE para reparto de carne vacuna, casi nueva, con 2 juegos arneses, vendo, Yapeyú 32, nace Rivad. 4000.

GRAN STOCK EN venta particular por cuenta de terceros, de toda clase de carros, carruajes, lonas, guarniciones, etc., nuevos y ocasión; Cangallo 2549 al 99. v22

MOTO "PEUGEOT" 5 HP., 3 VELOCIDAdes, casi nueva, vendo, Sáenz Peña 297.

PERROS policía cachorros, daneses, bulldog, galgo ruso, pomerania, ovejeros, San Bernardo, gatos Angora, Humboldt 2342. v21

POTROS, YEGUAS, CABALLOS, CARROS, chatas, charretes, guarniciones, lonas, etc., venderemos en remate en nuestra casa, Brasil 3150, el domingo 23 de septiembre de 2 a 5 p. m., Grippo y Bollón. v23

SE VENDE UNA CHIVA LECHERA, Zelada 4771.

SIDE-CAR PARA motocicleta, NUEVO, vendo; Libertad 259. v22

SE DESEA COMPRAR gatito negro de Angora, se paga buen precio; San Juan 767.

SE VENDEN 2 COUPES 4 CABALLOS, guarniciones y patentente, verlo San Juan 844.

SE VENDEN 6 CHATAS DE 1000 A 3 mil kilos y 2 cerradas, y varios carritos, Alberti 1890. v21

Se venden dos caballos a toda prueba, verlos y tratar Berutti 4406, U. T. 2209, Palermo. v21

SE VENDE UN BREAK COMPLETO, con caballo y arneses, tratar de 8 a 10 a. m., Santa Adelina 455, Villa Ballester, F. C. C. A.

TRICICLO PARA REPARTO NECESITO uno en buen uso, ofertas por carta a Herrera, Alvarez 1870.

VENDO UN FURGON DE REPARTO, Salta 2149.

VENDO CARRO POCO USO, CABALLO y guarniciones, muy barato, verlo Fitz Roy 2252; tratar Guatemala 5873, Palermo.

ALQUILER de CASAS y DEPARTAMENTOS

ALQUILASE casa esquina, 6 piezas y 2 serv., baño, etc., Victoria 2708. v22

ALQUILASE CASA CHICHE BARRANcas de Belgrano, Montañeses 2030. v22

A 28 $, departamento de 2 piezas, casa de familia, Independencia 2257. v23

ALQUILO CASA MODERNA, PLANTA baja, 100 $, de 2 a 4, Alberti 1209. v22

ALQUILASE ESPLENDIDA CASA ALTOS Piedras 1358, verla de 2 a 4 p. m.

ALQ. CASA, CALLE MEXICO 1955, P. 160 $, tratar de 1 a 3. v22

ALQUILASE, 160 $, CASA CENTRAL, 5 piezas, baño, comod., Salta 628, 9 a 11.

ALQUILASE casa Humberto I 3540, 7 piezas, 2 servicio, baño y comod., 170 $.

ALQUILO CASA, 14 HABITACIONES, con negocio, Saavedra 258.

ALQUILASE CASA DE ALTOS PARA familia; Lima 1208. v22

ALQUILO CASA DE 7 piezas, con todo confort, barata, Boedo 811.

ALQUILASE casa, B. Mitre 2255, 10 habitaciones, galpón; sótano, 3 patios. v22

ALQUILO casa 4 p. 45 $, 3 C. EST., TUcumán 209, Lanús. v22

Alq. casa alta, R. Peña 2079, piezas 7; tratar Ayacucho 642, 130 pesos. v23

ALQUILASE DEP. 4 PIEZAS, MODERno, en 50 $, Craig 747, Caballito. v22

ALQUILASE CASA, BELTRAN 329, Flores.

ALQUILO DEPARTAMENTO DE altos, 3 p., luz eléctrica, 50 $, Lavalle 3626.v22

ALQ. casita departamento, Matheu 1017, 3 piezas grandes, 1 chica, 65 $. v21

ALQUILO CASA BAJA, 3 CUADRAS Rivadavia, 90 $, Morelos 342, Caballito. v21

ALQUILO CASA MODERNA, 5 AMPLIAS piezas, servicio, confort, Alsina 1919. v21

ALQUILO CASA CON 5 PIEZAS, 70 $, Dorrego 972, tratar Moreno 2002. v21

Alquílase casa y antesala juntas, escritorios u hombres solos; Victoria 651. v21

ALQUILO CASA 3 PIEZAS, COMEDOR, baño, confort, elect., $ 75, Monroe 3380.

ALQUILO casita 4 o 5 hab. y demás dependencias, luz eléct., a un paso del subt. y estación Floresta; Esparza 181. v21

ALQUILASE EN Bernal, F. C. S., 70 $, chalet, 6 piezas, dependencias, jardín, 3 cuadras estación, Crámer 260. v24

ALQUILASE CASA NUEVA, CONESA 501, 2 cuadras tren, Colegiales, y tranvías, 4 piezas, 75 $, tratar, B. de Irigoyen 909. v23

ALQUILASE CASA DE altos en el Once, Laprida 84, a 2 cuadras del Subterráneo, precio 120 $. v25

ALQUILERES económicos, CASAS grandes y chicas, ocurrir Sociedad Argentina de Edificación, Victoria 768.

ALQUILO CASA PARA FAMILIA O negocio, sala, dormitorio, por 30 $, calle Moreto 788.

ALQ. BUENAS CASAS INDPTS., centrales, salas grandes frente, terrazas, esq. Irigoyen 94, 88, 76, casi A. Mayo. v23

ALQ. BARATO CASA 6 PIEZAS, familia, con 3 talleres en la terraza, Irigoyen 88, casi A. de Mayo. v23

ALQUILO CASA, 4 PIEZAS, LUZ ELECtrica, una cuadra tranvía; Lacarra 230. v22

ALQUILASE CASA, 6 hab., próxima al subterráneo; Avellaneda 34, tratar en la misma.

ALQUILO CASITA BARATA, HONDURAS 4745, llaves en la misma, tratar E. Unidos 237.

ALQUILO CASA ALTA, 5 HAB., 2 CHIcas, Guardia Vieja 3140, 1|2 c. Mercado de Abasto, tratar Gallo 765.

ALQUILANSE DEPARTAMENTOS MUY cómodos y ventilados, Uruguay 1232.v21

APARTAMENTO 6 piezas, baño instalado lujoso, barato, Reconquista 629. v26

ALQUILANSE DEPARTAMENTOS DE 5 piezas y dependencias, precio módico, Moreno 1326. v22

ALQUILO casa familia, amplia sala con balcón, lujosamente amueblada, 45 $, entrada independiente; Libertad 129, piso 20.

ALQUILASE EN BELGRANO FRENTE a la estación del tren, en 160 pesos, lindo chalet, para familia, calle Freyre 1968, verla todo el día, tratar Maipú 631, v23

ALQUILASE en $ 100 lindísima casa, 6 p., calle Flores 45, empieza en el puente, calle Río Janeiro, a 1 cuadra de Rivadavia y estación subterráneo.

ALQUILASE, Ayacucho 1426, lujosa casa moderna, sala, comedor y hall, ricamente decorados, 4 dormitorios, 3 piezas servicio, baño completo, 2 patios, gran balcón.

ALQUILASE CASA NUEVA, SERRANO 818, a una cuadra de Corrientes, 3 piezas, comedor, 2 patios, baño, agua, electricidad, etc., pr. 85 $. Tr. Serrano 806.

ALQUILASE casa 6 piezas y 2 para servicio, 90 $, Gazcón 25, verla de 2 a 4; tratar Bancos Francés e Italiano, Cangallo 299. v22

ALQUILASE CASA NUEVA, 6 piezas, cuarto de baño, cocina y pieza de servicio, terraza, azotea y pieza de lavar, 150 pesos, Serrano 2071. v22

ALQUILASE ENTRE Belgrano y Palermo casa moderna, 3 piezas, 10x50 fondo, por 45 $, Martínez 215, llaves 205, tratar Alsina 1599. v21

ALQUILANSE RECIEN CONSTRUIDAS, casas Balcarce 1090, 1092, 1094, esq. Humberto I 281, de 5 y 6 piezas, 2 de servicio, baño inst., $ 130. v24

ALQUILASE BUSTAMANTE 2270 GRAN casa alta, moderna, 8 piezas, baño, calefacción, agua caliente, verla de 9 a 4, tratar Cangallo 715. v23

ALQUILASE CASA CON JARDIN AL frente, 3 piezas, comedor, pieza chica, cocina, cuarto de baño, luz eléctrica, cloacas y demás comodidades, Dorrego 1315 a una cuadra de Rivera, precio 55 $. v21

ALQUILASE LINDA casita, Floresta, San Matías 4956 entre Cervantes y Calderón: sala de negocio, comedor, 2 dormitorios, aguas corrientes y demás, 30 $; tratar Valentín Gómez 3417. v21

ALQUILASE AMPLIA CASA EN BELgrano, de construcción moderna, con todas las comodidades, calle General Paz 868. Verla de 9.30 a 11 a. m. y de 3 a 5 p. m. Tratar en nuestro escritorio Belgrano 836, Pedro y Antonio Lanusse. v23

BELGRANO, CASA MODERNA 140 $, verla y tratar de 9a 12 m., Moldes 2326.

BELGRANO; Crámer 3353, alquilo 60 $ casa 4 p. 2 chicas, baño, cocina, 2 servicio; tratar Nahuel Huapí 2226. v21

BARATA, CASITA NUEVA, CERCA subt. 70 $, 4 piezas, sótano, etc., Morelos 505. v21

CASA MODERNA ALTA, DE 5 PIEZAS Y 2 de servicio, alquílase, Peña 2451. v21

CASA ALTA, 5 PIEZAS Y comodidades, alquílase, 120 $, C. Calvo 856. v22

CASA MODERNA, 7 hab. y comodidades alquilo barato, Cochabamba 2062. v21

CASA SE alquila 7 habitaciones, casa baja, 130 $, Díaz Vélez 3195. v21

CASA ALQUILASE, GRAN FONDO, sala y 4 dormitorios, Canning 545. v21

CABRERA 5329, casa baja, 3 piezas, comedor, baño, fondo, alquilo 65 $. v21

CASA DE ALTOS, NUEVA, SE ALQUILA Suárez 1967, Barracas al Norte. v21

CASA ALQUILO, CONVENCION 439, 4 piezas, comedor, baño y cloacas, 80 $. v22

CASA SE ALQUILA 7 PIEZAS, comodidades, Barcala 3011 esq. Rioja. v21

CASITA DE 4 HABIT., baño y COCINA alquilo 70 $, San Juan 2337. v21

CASA NUEVA DE 8 HABIT., baño y cocina se alquila, 130 $, San Juan 2343. v21

CASA DE ALTOS, 5 HAB. Y DEMAS COmodidades alquilo, F. Lacroze 3981. v23

CASITA CON JARDIN 40 $, VERLA Y tratar Acoyte 1081, de 9 a 11 y de 1 a 4.

CASA ESQUINA 7 PIEZAS, FLORESTA, 20 $, alquilo, B. Irigoyen 1152.

CASA ALQUILO 5 habit., Aimenábar 627, entre Olleros y Fco. Lacroze. v22

CASA SE ALQUILA, PAMPA 2428.

CASA ALQ., 4 HAB., pieza serv., luz eléct., baño, 110 $, Humberto 467.

CASA BAJA, cómoda, linda, seca alquílase; Brasil 2520.

CASA BAJA, CHICA, ALQUILASE EN $ 110, Arenales 2811.

CASITA 3 piezas y dependencias, en 65 $, alquilo, Lezica 4240.

CASA NUEVA, hermosa, con comodidades, alquilo, Agüero 1330.

CASA NUEVA, HERMOSA, CON comodidad, alquilo, Santa Fe 1229.

CASA ALQUILASE, SEIS PIEZAS Y dependencias, 120 $, Catamarca 693. v22

CASITA, JARDIN, TRES PIEZAS, DOS de servicio, alq. 55 $, Zapata 89. v22

CASA ALTA, moderna, 10 habitaciones y comod., se alquila, Cerrito 1180.

CASA DE 3 PIEZAS, CUARTO baño y cocina, se alquila, Gibson 3936.

CASA ALQUILO, 4 PIEZAS, CHILE 1123, razón Lima 695. v22

CASA alta, moderna, 7 hab., 140 $, comod., tranv., Guatemala 4427.

CASA PARA FAMILIA, ALQUILO 6 piezas, vestíbulo, gran fondo, árboles frutales, etc., $ 75, Mendoza 3949. v23

CASA MODERNA EN 150 $ Y DEPARtamento en 65 $ se alquilan en Vicente López 2655. v21

CASA lujosa, 8 piezas, luz eléctrica y campanillas, recién pintada y empapelada, alquílase, 170 $, French 2232, bajos.v21

CASITA SE ALQUILA; Venezuela 2676, cuatro habitaciones y dependencias, Verla de 2 a 5 p. m. v21

CASA ALQUILO 2 PIEZAS GRANDES, 1 chica, Zapiola 3550, tratar Iberá 2785, Belgrano. v22

CASITA NUEVA, 4 PIEZAS, 4 CUADRAS subterráneo; J. Ma. Moreno, alquilo 75 pesos, Viel 314.

CASA A DOS C. DEL SUBT., RIO JANEIro, alquilo, sala, vest., 4 piezas, baño, cocina, 90 $, Quito 4258. v23

CASA CON 4 PIEZAS, SE ALQUILA, calle Venialvo 3563, altura Boedo y Pavón, verla de 9 a 10.30 y de 2.30 a 4.30.

CASA ALQUILASE, 5 PIEZAS, 2 DE servicio, todas comodidades, Independencia 2276.

CASITA SE ALQUILA; Franklin 668, 5 habitaciones, luz eléctrica, gas y todo confort, 65 pesos; tratar Callao 671. v23

CASA COMODA CON cloaca, luz eléctrica, vestíb., 6 piezas y comodidades, Thames 815, por 80 pesos. v22

CASA ALTOS ALQUILASE 7 H., 2 servicio, amplias y todas comodidades; Rioja 1482, $ 130. v28

CASA alquilo, altos, 9 habitaciones y demás comodidades, con aire, luz, sol, 170 $, Lima 757, tratar al 753.

CASA ALTA, MODERNA, SE ALQUILA, ocho piezas y demás comodidades, Piedras 1321, de 9 a 11 y 3 a 5. v22

CASAS CENTRALES, altas, alquílanse Lima 373 y 380, de 7 hab., cuarto de baño, c. comodidades, abiertas todo el día.v22

CASA 3 HABITACIONES, COCINA, frutales, 30 $, a 6 cuadras 99, San Nicolás 1180, Flores.

CASA compuesta de 4 piezas y demás comodidades, se alquila, Guevara 222; las llaves Estados 3940. v23

CASA central, con 7 piezas principales y demás servicios, se alquila, calle Bolívar 847; las llaves en el 853. v23

CASA 5 piezas, luz eléct. y comodidades, se alquila, Carlos Calvo 2820; tratar con Enrique Porteo, Corrientes 556. v23

CASA baja confortable, 180 $ alquilo, 6 piezas, baño completo, French 2256, entre Andes y Azcuénaga.

CASITA DEPTO. ENTREPISO INDEP., 4 piezas, comedor, incluso luz eléct. 60 $, casa familia, San Salvador 5969, Palermo. v22

CASA ALQUILO, MODERNA, ESPACIOsa, jardín, 3 dor., comedor, baño instalado, comp. cocina, 3 piecitas, gallinero, etc., 3 patios, 180 $, Acevedo 3035.

CASA LUJOSA, 4 PIEZAS, COMEDOR, 2 patios, jardín, 2 w. c., baño comp., luz eléc. y gas, 100 $, Loreto 2685, a 3 c. est. Colegiales, verla de 8 a 5 p. m.

CASA SE ALQUILA, PRINGLES 835 A 845 7 piezas y demás comodidades en terreno de 26x60 metros. Ocurrir Córdoba 3682 de 3 a 5. v21

CASA BAJA, RIVERA 59, SALA, COMEdor, 5 dormitorios, baño, servicio, dos grandes patios y demás comodidades, 130 $, abierta de 2 a 4. v21

CASA EN BELGRANO, SE ALQUILA, calle 11 Septiembre 2173, al lado del paseo las barrancas, una casa grande en 140 $, ocurrir Suipacha 670. v23

DEPART. sin altos, 2 piezas, servicio, se alquila 50 $, Soler 3287, dep. 2. v21

DEPARTAMENTO INDEPENDIENTE, 3 piezas, 65 $, alquilo, B. Mitre 1930.v21

DEPARTAMENTO SE ALQUILA de 3 piezas, en 35 $, Charcas 2367. v23

DEPARTAMENTO SE ALQUILA AL INterior, en 55 $, San Juan 1635. v23

DEP. 2 piezas, baño completo, artefactos de luz, patio, 50 $, Rioja 1082. v23

DEPTO. 4 p., A 1|2 c. de Montes de Oca, 65 $, Iriarte 1887. v21

DEP. INTERNO, 3 PIEZAS ALQ., TOda comodidad, Libertad 443. v21

Departamento cómodo, 3 piezas y 1 de servicio, alquílase 75 $; Larrea 366. v22

DEPARTAMENTO moderno, bajo, 2 piezas, otra serv., baño, Andes 446. v21

DEPART. 3 PIEZAS GRANDES, 1 CHICA, luz eléctrica, 70 $, B. Mitre 3664. v21

DEPARTAMENTOS DE 3 PIEZAS se alquilan, Suipacha 678. v22

DEPTO. 3 PIEZAS Y DEPENDENCIAS, alquilo $ 60, Independencia 465. v21

DEPARTAMENTO INTERIOR ALQUILO, 2 piezas, comedor, baño, Cabildo 2150.

DEPTO. SE ALQUILA 3 PIEZAS, instal. eléctrica, 45 $, Guayaquil 370. v23

DEPARTAMENTO SE ALQUILA, 2 piezas con altillo 40 $, Humboldt 2433. v22

DEPTO. BAJO MODERNO, ventilado, 3 piezas, baño, alq. 65 $, México 2403.

DEPTO. NUEVO DE 3 P. A 50 $, AV. Gaona 467, tranvías 86 y 94. v23

DEPARTAMENTO, Corrientes 3446, 3 piezas, luz eléctrica, 65 $.

Depto, 3 hab., baño, cocina e inst. eléctrica, alquílase; Tucumán 1511.

DEPARTAMENTO alquilo, 4 piezas, baño instalado, Solís 442, casi Belgrano.

DEPART. Corrientes 1758, casi Callao, 2 grandes piezas, inst. elect., 80 $. v22

DEPARTAMENTO moderno 4 habitac. demás comodidades, B. Mitre 1676.

DEPARTAMENTO alquílase, 4 piezas, mucha luz, seco, 60 $; Catamarca 693. v22

DEPTO. central, 5 habitaciones y demás comodidades, casa moderna para familia únicamente, 130 $ Azcuénaga 268. v23

DEPARTAMENTO moderno, 70 $ alquilo, 4 piezas, baño instalado, French 2252, entre Andes y Azcuénaga.

DEPARTAMENTO chiche, moderno, 7 piezas, 2 baños, $ 300, Talcahuano 1022. v22

DEP. ALQUILO, 3 piezas, 2 a la calle, entrada reservada, con o sin pensión, único pensionista, Rivadavia 1284.

DEPARTAMENTO MODERNO, 3 HABItaciones, alquilo en 60 $, Entre Ríos 641. v22

DPTOS. nuevos, 4 pzas., todas comod., modernas, mucha luz y aire, personas mayores, $ 60 y 70, Gurruchaga 1360. v21

DEPARTAMENTO, se alquila, 5 habitaciones, baño instalado y dependencias, Bolívar 1580. v22

DEPTO. Don Cristóbal 262, 3 piezas, recién pintado, luz, aire, comodidades, alquilase 40 pesos. v22

DEPARTAMENTOS AMUEBLADOS, LUjosos, 5 y 9 piezas, alquílanse; Viamonte 762, 776 y Lavalle 730. v18oct.

DEPARTAMENTO ideal, 3 piezas, 1 de servicio, baño y demás comodidades, mucha luz, se alquila, Cevallos 1237. v21

DEPARTAMENTOS 4 Y 5 PIEZAS, baños, patio, comodidades, alquilo barato; Lavalle 3478. v21

DPTO. ALQ., ESTILO CASITA, EN CASA particular, luz, tranvía a todas direcciones, 60 $, Estados Unidos 3675, de 8 a 11.v21

DEPARTAMENTO CENTRAL A LA calle, cuatro habitaciones y dependencias, baño frío y caliente, instalado, alquílase, Rivadavia 843. v22

DEPARTAMENTO AL FRENTE alquilo, 5 cuadras plaza Mayo, San Lorenzo 330 altos y bajos, comodidades dos familias, 180 $, otro $ 100 interior. v23

EN LANUS, una cuadra est., Santa Rosa 4552, alquilo casa 80 $; llaves almacén; tratar Lavalle 1059, Mosquera.

EN VILLA URQUIZA, CASA NUEVA Y barata, con mucho sol, a 1 cuadra estación, alquilo, Blanco Encalada 5178. v23

EN 85 $ ESPLENDIDO DEPARTAMENto de hall, escritorio, comedor, 2 dormitorios, baño, con todos los artefactos sanitarios, cocina, pieza de servicio y w c. de servicio, Malabia 2154. v23

FLORES, CHALET, CONFORT MODERno, altos y bajos, con jardín, se alquila, razón en la misma, después de las 10, no hay cartel. Calle Provincias Unidas 2601, esquina Varela. v23

HERMOSO Y COMODO PETIT HOTEL, con buena distribución, barrio el más aristocrático de Palermo, jardines al frente y fdo., alquílase barato, Ugarteche 2845.v21

LORIA 1381-1385, CASA NUEVA DE 6 piezas, y dependencias, 110 $. v21

LINDA CASA 6 HAB. Y comodidades $ 140, se alquila, Pringles 853, a 1|2 c. Corrientes, tratar Humahuaca 4377. v23

MAR DEL PLATA, ALQUILASE espléndido edificio moderna, para hotel o gran pensión, ocurrir 7 M., Mar del Plata Avenida Luro 2682. v21

QUINTA EN RAMOS MEJIA, CALLE Bolívar 486, a 4 cuadras de la estación, 4 piezas y demás dependencias, con 3.000 varas, alquílase en 95 $, tratar A. Taullard, 25 de Mayo 347, escritorio 400. v24

QUIERE Vd. ALQUILAR CASA EN EL acto? Visite Your Home, única compañía de alquileres, donde le informarán en seguida de todo lo que hay desocupado en todo radio y por todo precio, Victoria 575.

SE alquila casita de 4 piezas y demás comodidades; Ortega 867. v22

SE ALQUILA casa de altos, de 5 piezas grandes y 3 chicas, Pasco 49. v22

SE ALQUILA casa 4 hab., en 150 $, Anchorena 892.

SE ALQUILA piso con 7 habitaciones y 2 de servicio, Corrientes 2387. v23

SE ALQUILA CASA, ANDES 325, PREcio 90 $. v23

SE ALQUILA CASA MODERNA y lujosa, 160 $, Rivadavia 5855. v23

SE ALQUILA chalet con jardín y todas comodidades, Guanacache 5263, frente de la estación Gral. Urquiza. v25

SE ALQUILA BUENA CASA, LAPRIDA 441, 1er. piso, 8 piezas y todas comodidades, ... v21

SE ALQUILAN CASAS, Monteagudo 180, Juncal 2383, Cabrera 3078. Departamentos: Ecuador 1353. Terreno: Humahuaca 4039. v29

SE ALQUILA CASA nueva de altos, muy espaciosa y confortable, 8 habitaciones, baño instalado y demás dependencias, con grandes patios y azotea, M. de Oca 1651. v23

SE ALQUILA CASA Urquiza 1518, apta para médico o familia distinguida, con vestíbulo, 6 piezas grandes, agua caliente, baño, luz y campanilla eléctrica, tratar de 9 a 11 y de 2 a 4.30. v26

SE ALQUILA UNA CASA EN VILLA URquiza, calle Echeverría 5233, 2 habitaciones, comedor, baño, cocina, despensa, w. c. y piecita al fondo, tratar Melo 2533, llaves en la misma.

ALQUILER de LOCALES y ESCRITORIOS

ALQUILO 2 LOCALES, CERRITO 1054 y Rivadavia 10726. v21

AMPLIO local central, con sótano y montacargas, alq. Chacabuco 166. v21

ALQUILO hermoso antesalón de peluquería para cigarrería y lot, Tacuarí 73.v21

ALQUILASE CASA ESQ. negocio c. arm. y 4 p., Camacuá y Merlo, v. 12 a 4.v21

ALQUILASE ESQUINA, CORDOBA 1628, con instalaciones, barato. v23

ALQUILO espacioso local moderno, sitio comercial, B. de Irigoyen 914.

ALQUILASE galpón con entrada a dos calles Vélez Sársfield 136.

ALQUILASE esquina 2 piezas, galpón para industria, Humahuaca 4101.

ALQ. esq., amplias vidrieras, sótano, comod., familia, C. Calvo y Solís.

ALMACEN ALQUILO BARATO, VENDO, datos Cerrito 4202. v22

Alq. local moderno, 3 grandes vidrieras, sót., comod. 100 $, Colombres 99. v22

ALQUILO SALA PARA ESCRITORIO O a personas mayores, Tucumán 1559. v22

ALQUILASE LOCAL MODERNO, 2 AMplias vidrieras y sótano, Cerrito 531.

ALQUILASE LOCAL NUEVO, 3 HAB. baño, etc., Talcahuano 886.

ALQ. LOCAL FRENTE AL MERCADO con comodidades de familia, Lima 756, 120 $.

ALQUILASE ALMACEN, UNICO, CON instalaciones, frente Zoológico, 140 $, Cerviño 4900. v23

ALQUILASE LOCAL con mucha luz y aire para depósito, taller, garage, etc, Sadi Carnot 488. v23

ALQUILASE INDEPENDENCIA 4254, negocio, 7 hab., barato, tratar Corrientes 2479. v25

ALQUILANSE GRANDES ESCRITORIOS con balcón a la calle, Sarmiento y San Martín 291. v21

ALQUILASE BARATO CON GRAN SOtano, esquina Balcarce y Carlos Calvo, 2 piezas, demás dependencias, tratar en el mismo o con su dueño Sarmiento 1044. v22

ALQUILASE por días o mes para diversiones, remates, autos, central local, 20 por 70, sin columnas, 3 entradas, palcos, boletería, altos, Cerrito 458. v23

COMEDOR GRANDE PARA escritorio o depósito, alq. 45 $, Lavalle 770. v22

ESCRIT. C. MUEB., MAQ. ESCR., atendido p. emplea. 40 $, C. Pellegrini 622.v29

ESQUINA ENTRE RIOS 1562-68, ALQUIlase para negocio o familia. v23

ESQ. alquilo 60 $, vale el doble, grandes comodidades, armazones, espléndido barrio, sin competencia; Concordia 1309, Flores.

FABRICANTES, INDUSTRIALES, SE alquila barato con contrato, gran galpón, casa altos y bajos, Guevara 125.

GALPON ALQUILO CON COMODIDAD $ 85, entrada carro, Victoria 4254. v22

GALPON para depósito o industria, seco mucha luz, alq. 80 $, Salcedo 2391. v22

GRAN LOCAL $ 180, PARA NEGOCIO o depósito, Salguero 755. v21

INDUSTRIALES: Ofrezco en alquiler casa inmejorable para fábrica, gran sótano con entrada para carros y mucha luz, varias habitaciones, grandes salones, todo puesto a nuevo, contrato indispensable, radio cerca Mercado de Abasto; ocurrir personalmente o por carta a Puccio, Maipú 450.

LIBERTAD 154, LOCAL REFACCIONAdo c|comodidades, alquiler 90 $.

LOCAL SALON, 3 PIEZAS, COCINA, baño, alquilo 120 $. Garay 3027 y Rioja.

LOCAL PARA NEGOCIO, GRAN SOTAno, se alquila Paseo Colón 1038. v23

LOCAL MODERNO, CON COMODIDAD para familia, alquílase Belgrano 3381.

LOCAL Y 2 piezas, barrio muy comercial, 100 $ alq., Moreno 2060.

LOCAL 10x20, sótano, 6 hab., baño inst., cocina y patio, alq. Esperanza 77. v23

LOCALES para negocio se alquilan, Rincón 126 y 148, las llaves al portero. v23

LORIA 1381-1385, CASA 6 PIEZAS y amplio local negocio, 110 $. v21

LOCAL 65 $, CON COMODIDAD PARA familia, Venezuela 2462. v21

LOCAL CENTRICO ALQUILASE, CERRIto 10; tratar al 18. v22

LOCAL ESQUINA Defensa y Humberto 1o., se alq. barato, tratar Salta 133. v22

ALQUILER de LOCALES y ESCRITORIOS

LOCAL CON SOTANO, 1 CUADRA plaza Once, alquilase, Rivadavia 3119. v21

LOCAL PARA NEGOCIO ALQUILASE, Lima 1124|38. v21

LOCAL AMPLIO, centralísimo a media cuadra Plaza Congreso para comercio, depósito, etc, Sáenz Peña 152, alq. 190 $. v22

LOCAL ESQUINA, SALTA E INDEPENdencia, se alquila barato, tratar Salta 188. v22

LOCAL CENTRAL Y ESPACIOSO se alquila barato, Bolívar 836. abierto de 9 a 4. v21

LOCAL amplio, con mucha luz, 2 piezas, dependencias, etc., se alquila, San José 600, de 1 a 5. v21

LOCAL AMPLIO, con espléndido sótano, se alquila, B. Mitre 2279, verlo de 9 a 12 y de 2 a 6. v23

LOCAL MAGNIFICO CON INSTALACION de lujo, 4 vidrieras, se alquila, tratar Paraguay 802, esq. Esmeralda.

LOCAL AMPLIO PARA CUALQUIER NEgocio, con una pieza para familia, bien situado, con frente a la esquina, se alquila en 60 $ al mes; Soler 3391. v21

LOCALES GRANDES se alquilan, especiales para negocios, talleres, fábricas depósitos, etc., Rivadavia 3383 y Sarmiento 2241 y 2243, se alquilan juntos o separados tratar Av. de Mayo 822, dep. B, de 2 a 6.

NEGOCIO central, vidriera, sótano y piezas, 180 $, alquilo, Paraná 159. v22

PANADERIA SE ALQUILA, PAVON número 2500. v21

PANADERIA ESPACIOSA ALQ. EN S. Lugares, F. C. P., ocurrir B. Mitre 2724, Buenos Aires. v23

SALA hermosa se alquila, para sastrería, academia, etc., Tacuarí 16. v22

SE ALQUILA LOCAL PARA NEGOCIO, Esmeralda 81, verlo de 2 a 4. v21

Sala y antesala alquilo a escritorio o personas mayores; Uruguay 754. v22

SALTA 335, BUEN LOCAL PARA NEgocio, con gran sótano y piezas para familia, se alquila. v21

SE ALQUILA GRAN LOCAL PARA DEpósito o industria, con varios galpones y piezas, Cangallo 1689, verlo de 12 a 5 p. m., tratar Montes de Oca 1526. v22

SE ALQUILA CASA CON INSTALACIOnes de almacén, 4 piezas y demás comodidades, en 70 $; Lacarra 606, esq. Convención; tratar Rivadavia 667. v22

SE ALQUILA gran local para almacén, con vidrieras, estantería, mostrador, sótano, 3 piezas, habitación, instalación eléctrica, esq. Avenida Alvear y Canning, dirigirse Av. Alvear 3396. v26

HOTELES Y CASAS DE PENSION

AV. DE MAYO 861, pensión ESPAÑA Hotel, mes desde 70, día 3 $, vascos. v30

A. SARMIENTO 1262, 1ro. pensión Española c. salas y piezas acomodado. v25

A LIMA 360, pensión 35 $, con pieza 50, diario 2 $, piezas todo precio.

A las familias y caballeros les ofrezco la mejor pensión familiar; Perú 674. v25

A PRECIO MODICO PENSION familiar, piezas, conf., teléfono, Chacabuco 359. v24

A 25 $ pensión, con pieza 45 y 50 y a matrimonios, B. Mitre 1047.

AV. DE MAYO 1350, 2o. p., pensión fam. vasca, pasajeros, sala, barato.

A LAS FAMILIAS: PENSION CON TODO confort, precios módicos, les ofrezco, Cerrito 34. v22

A 40 $ PENSION, VERDADERA ESPAñola, con cama desde 60, salas regias, teléfono, baño caliente, C. Pelegrini 348. v21

A 35 $ PENSION sana, con cama de 60 y 90, lujosas salas a la calle, casa honesta, baño caliente, teléfono, Suipacha 383. v24

Buena pens. daría a 1 ó 2 personas corta familia, a 25 $, Victoria 1634, d. 23. v22

COMIDAS COMPLETAS CON VINO $ 1, restaurant Génova, Corrientes 1597, esq. Montevideo 401. v22sep

FAMILIA DECENTE DA PENSION CON o sin piezas amuebladas, Perú 142, 1ro.

MATRIMONIO DA PENSION, sala amueblada, único inq., B. Irigoyen 1154, p. 3o.

PENSION FAMILIA 35 $ MES, CON PIEza 50, B. de Irigoyen 1328.

PENSION en familia, linda sala y pieza, Lavalle 1069, 4o. piso, asc. v23

PENSION 1 ó 2 personas, con o SIN pieza, familia, Bolívar 1546, 1er. piso.

PENSION DE FAMILIA, CON pieza o sin, $ 30; Salta 186, 1er. piso. v23

PENSION A 40 $, COMIDA ESPECIAL con vino 1 $, pieza desde 1 $, Corrientes 1619. v22

PENSION DARIA FAMILIA DISTINGUIda a uno o dos caballeros, Libertad 477, 2o. p., U. T. 7763, Lib. v21

PENSION EN CASA DISTINGUIDA FAmilia madrileña se reciben dos pensionistas para pensión solamente, Sarmiento 3095. v23

PENSION ESPAÑOLA, A VIVIR Y COmer bien, con toda comodidad, teléfono, piezas y pensión, de 2.50 a 3.50, Tacuarí 142.

CASAS, LOCALES Y PIEZAS BUSCADAS

ALQUILAR DESEA señor SERIO, pieza amueblada, radio 20 cuadras plaza Mayo, prefiriéndose planta baja, precio a Castro, Alsina 730, por carta.

CASITA CON SITIO PARA COCHE, SE desea alquilar, cualquier radio, Cnel. Salvadores 1561, Barracas. v22

CASA DE 9 A 10 PIEZAS Y COMODIdades se desea alquilar para familia. Dirigirse por carta a García Piñeiro, Cangallo 409. v22

CASA AMUEBLADA, PARA MATRIMOnio, con buen jardín, cerca estación y media hora capital, deseo alquilar. Cartas Charcas 2735. v23

CABALLERO DISTINGUIDO DESEA alquilar sala grande, sin muebles o dos piezas juntas en casa de familia, con jardín, para perro; Ofertas precio a Corrientes 851, depto. 32.

DOS habitaciones sin muebles, con cocina, casa familia seria, desean 2 personas formales, Cochabamba 458, dep. E, carta. v22

DESEO pieza AMUEBLADA CON CAFE en familia central, pocos inquilinos, $ 35; R. S. N., poste restante, correo.

DESEO un departamento o casa bien amueblada, con todas comodidades, aire y luz, 4 o 5 piezas, precio 200 $. Quinta Pastor, Ramos Mejía. v21

DESEO alquilar casita, 2 piezas, jardín o fondo, para matrimonio anciano, barrio Colegiales entre Federico Lacroze y Cabildo; por carta o personalmente, Paraná 164, U. T. 5108, Libertad. v22

DESEO ALQUILAR CASA O DEPARTAmento nuevo, 5 piezas, baño instalado, cocina y demás servicio. Radio: Av. Mayo a San Juan y Chacabuco a Lima. Precio y condiciones por carta a J. Núñez, Av. de Mayo 823.

EN EL TIGRE, se desea alquilar pequeña villa amueblada, preferentemente sobre alguno de los canales; detalles y precios a casilla correo 1503. v22

GALPON con terreno deseo alquilar, Moreno 3083.

JOVEN intelectual, solicita pieza con pensión a cambio medio día trabajo, M. 500, Correo Central.

JOVEN empleado, desea piecita amueblada, c. ventana, media pensión, noche y desayuno, en ciudad o pueblo del F. C. C. A., pago 45 $; por carta a F. C., San Martín ...

LOCAL PARA TALLER MECANICO, piso de portland y 3 ó 4 piezas, se necesita, Belgrano 2663. v21

MATRIMONIO solo, desea alquilar en casa familia decente una sala o salita y pieza, como único inquilino, precio y pormenores por carta a L. García, Chacabuco 122.

MATRIMONIO SOLO DESEA ALQUIlar sala y antesala o 2 piezas juntas, únicos inquilinos, de 8 a 10 cuadras del Once, M. S., Corrientes 2812. v22

NECESITO CASA O DEPARTAMENTO central, 7 piezas, 180 pesos, C. A. Puente; Fray Cayetano 373.

NECESITO ALQUILAR CASA 5 PIEZAS, baño instalado y demás servicio, próximo al subterráneo. Precio y condiciones por correspondencia a López, Av. de Mayo 522.

NECESITO 2 PIEZAS O PIEZA Y PENsión para dos, prefiriéndolas sobre la calle en casa seria. Radio: Avellaneda a Directorio, Concordia y Pergamino a Boyacá y Carabobo, Flores, carta a U. R., San Pedrito 78, urgente. v21

PIDO SALITA VACIA, H. solo, precio, etc. sino inútil, J. K., Anchorena 1167.

PIEZA para estudio, con mucha luz, se necesita, radio central; por carta a Dibujante, Reconquista 212, escritorio 34. v21

SE BUSCA CERCA ESTACION ONCE, local para depósito y taller con 2 ó 3 habitaciones y entrada para carros. Ofertas Av. de Mayo 575, A. A. 88. v23

ALQUILER DE HABITACIONES

ALQUILASE PIEZA CON LUZ Y COMOdidades, Cevallos 1237, depto. C. v21

A 35 $ SALITA AMUEBLADA O PIEcita, 25 $, B. Mitre 868.

A 50 $ PIECITA amueblada y pensión o salita, 60 $, B. Mitre 868.

ALQUILO SALA, PENSION, casa familia, Av. de Mayo 1111, 2o., derecha.

Alquilo salita amueblada a caballeros, casa de familia; Chile 524.

Alquilase pieza sin muebles a hombres solos, 25 $; Alsina 477. v23

ALQUILASE PIEZA GRANDE EN CASA con jardín, 28 $, Reconquista 550.

ALQUILASE PIEZA GRANDE, CON luz, 33 $, muy cómoda, C. Pellegrini 456.

ALQUILASE COMEDOR, HERMOSO, 40 $, patio, luz, Tucumán 1781.

A CHACABUCO 158 ALQUILO PIECITA sin muebles, con ventana, 22 $.

ALQUILO piecita, hombre solo, Carabelas 289, frente mercado del Plata.

ALQ. SALITA BIEN AMUEBLADA caballero, único inq., Libertad 69, 2o. izq.

ALQUILASE BUENA PIEZA AMUEBLAda a caballero, 30 $, Alsina 884.

ALQUILO LINDA PIEZA, OCASION, casa decente, Sarmiento 882.

ALQUILO SALA, ANTESALA Y PIEZA a matrimonio o persona mayor, teléfono, luz eléct., vestíbulo, Paraná 164. v21

ALQUILER DE HABITACIONES

ALQUILASE PIEZA A 30, 40 $, BALCON con o sin muebles, B. Mitre 1119. v22

ALQ. 3 PIEZAS 45 $, PERS. mayores, 1 c. subt, único inq., Lezica 4462.

ALQUILO SALA Y 2 P., FAMILIA o peluquería, 30 $, Leiva 4795. v23

ALQUILASE pieza a la calle y otra interior, con o sin muebles, Libertad 437. v23

ALQUILO PIEZA AMUEBLADA A MAtrimonio o persona sola, Paraná 245. v22

ALQUILO PIEZA, CASA DE FAMILIA; Belgrano 1482. v21

ALQUILASE COMEDOR o pieza amuebl., en espléndida casa, E. Unidos 1550. v21

ALQUILANSE sala y antesala, mueb., con o sin p.; E. Ríos 355, 1o. v21

ALQ. comedor a mayores, pieza chica, a hombres, R. Peña 1405. v22

ALQUILASE comedor y pieza corrida, 35 $, Zamudio 1331, Flores. v21

ALQUILANSE DOS PIEZAS JUNTAS, con balcón y luz, Independencia 2994. v21

ALQUILASE PIECITA AMUEBLADA en 22 $, familia, Maipú 719. v22

ALQUILO SALA, AV. MAYO 1057, 3er. piso, núm. 5. v21

ALQUILASE pieza con muebles, balcón a la calle, Charcas 2788. v21

ALQUILASE linda pieza amueblada, casa familia, B. Mitre 1914. v21

ALQUILO pieza a caballero solo, único inquilino; Juncal 2871. v26

ALQUILASE PIEZA A HOMBRES solos, Carlos Pellegrini 72. v24

ALQUILO BARATO HERMOSA PIEZA A hombre solo, Corrientes 2251. v21

ALQ. linda pieza personas mayores, en 18 $ con luz, Arenales 1239, dep. 18. v21

ALQUILASE linda antesala y salita, juntas o separadas, luz, Bermejo 265. v21

ALQUILO LINDAS PIEZAS baratas, 25 de Mayo 42, 2o. piso derecha. v22

ALQUILO PIEZA EN CASA FAMILIA A mayores, Moreno 2044. v22

ALQUILO 3 PIEZAS, GRANDES Y chica $ 30, 25 y 18, separad. Lima 347. v21

ALQUILANSE PIEZAS A 25 Y 40 $, C. Pellegrini 282. v21

ALQ. pieza amueblada y piecita, 20 $, casa linda, tranq., Rivadavia 2112. v21

ALQUILO SALITA amueblada a caballero distinguido, Arenales 1994. v21

ALQUILASE PIEZA sin muebles 25 $, con luz, Suipacha 45. v22

A 20, 25 y 30 $, PELLEGRINI 622, PIEZA amuebl., casa flia., no pensión. v27

ALQUILO PIEZA PERSONAS mayores, Independencia 1475, no hay papel. v23

ALQUILASE SALA Y 3 PIEZAS JUNTAS o separadas, Uriarte 1050. v21

ALQUILASE UNA PIEZA PARA HOMbre solo, Cangallo 1111. v21

ALQ. SALA con muebles y piezas con o s. pensión, Libertad 443, 2o. piso. v21

ALQUILASE COMEDOR o pieza, casa familia, R. Peña 670. v22

ALQUILASE BUENA pieza con o sin muebles, Perú 1638. v22

ALQUILASE PIEZA AMUEBLADA, casa de familia, Andes 172. v22

ALQUILANSE SALA, COMEDOR Y piezas, juntos o separados, Tacuarí 275. v21

ALQ. COMEDOR, 2 piezas, cocina indep., luz, baño, casa flia. Almagro 1277. v21

ALQUILO pieza a matrimonio o personas mayores, ú. inquilino; Charcas 1910. v22

ALQUILASE PIEZA PARA MATRIMOnio solo, Tacuarí 16. v22

ALQUILO gran pieza a mayor, 20 $, luz eléctrica, Salguero 624.

ALQUILASE PIEZA AMUEBLADA, Avenida Mayo 676, 5o. piso.

ALQ. sala, con o sin muebles, con pensión, único inq, Talcahuano 1872, altos.

ALQUILO 2 PIEZAS 30 $, UNICO INquilino, San Juan 2881.

ALQ. comedor con o sin muebles y piecita, en 17 $, Charcas 1679. v24

ALQUILO SALITA Y PIEZA BARATO, casa tranquila, 25 de Mayo 376.

ALQUILO en Flores, pieza amueblada, a señor solo, R. L. Falcón 2540. v23

ALQUILO dep. 2 piezas y piecita, 40 $, Acevedo 1077, tratar de 2 a 5.

ALQUILASE pieza amueb. con ventana, a hombre, Victoria 773.

ALQUILO HABITACION CON MUEbles, Lavalle 1139.

ALQUILASE PIEZA amueblada a persona sola 40 $, Sarmiento 1296, 2o. piso.

ALQUILASE COMEDOR y pieza chica escritorio o familia, Paraná 158.

ALQUILASE LINDA PIEZA BIEN amueblada, barata, Corrientes 1463. v23

ALQUILO UNA PIEZA A LA CALLE, con o sin muebles, Libertad 982.

ALQ. HERMOSA PIEZA AMUEBLADA, único inquilino, Charcas 2127. v25

ALQUILANSE 3 piezas grandes, EN casa de familia seria; Rivadavia 2307. v24

ALQ. piezas amuebladas, balcón, a matrimonios, Libertad 128, piso 1o., derecha.

ALQ. PIEZA AMUEBLADA CON BALcón a mayores, B. Mitre 1515, 2o. v23

ALQUILASE SALITA DE ALTOS EN 35 $, con comodidad, San Lorenzo 389.

ALQUILASE LINDA SALA amueblada, Cangallo 1053, piso 2o. v22

Alquilase pieza grande con o sin muebles, casa flia., teléf., Corrientes 1764.

ALQUILASE UNA O DOS GRANDES salas, con balcones, en 42 $. Suipacha 170.

ALQUILASE pieza para persona sola; Uruguay 1056, departamento 4. v22

ALQUILASE 15 $ PIEZA, HOMBRE SOlo, Victoria 615.

ALQ. SALA AMUEBLADA, PENSION, baño, teléf., flia. inglesa, Pueyrredón 594.

ALQUILO DOS O TRES PIEZAS, único inquilino, luz eléctrica, cocina independiente, personas may.; Sarmiento 3108. v22

ALQUILANSE dos piezas amuebladas, en 30 y 35 $, toda comodidad, Córdoba 888. v21

ALQUILAMOS ESPLENDIDAS SALAS lujosamente amuebladas, pensión y baño caliente, Av. de Mayo 1298. v21

A CABALLERO SERIO, SE ALQUILA una linda pieza amueblada, único inquilino, Jujuy 37, 2o. piso B. v22

ALSINA 1287, ALQUILO pieza sin muebles a hombres solos, baño y comodidades, 30 $. v21

ALQUILO 2 PIEZAS JUNTAS, 50 $ Y una para hombre o señora sola; Uruguay 133. No hay papel. v21

ALQUILO DOS PIEZAS JUNTAS PARA personas mayores, muchas comodidades, Venezuela 864. v21

ALQUILO SALA, ANTESALA Y PIEZAS amuebladas con o sin pensión, Sarmiento 782. v23

ALQUILO una pieza amueblada, muy linda, independiente, comodidad, Cangallo 1429.

ALQUILANSE 4 piezas en casa de familia, con baño instalado y cocina, Paraná 356, 3er. piso.

ALQUILASE PIEZA A LA CALLE, bien amueblada para caballero, con o sin pensión, Callao 496, 2o. piso. v22

ALQUILANSE 2 PIEZAS amuebladas, con balcón a caballero; Rivadavia 2131, 1er piso. v22

ALQ. BARATO PIEZAS amuebladas, pensión familiar, Sarmiento 971, depto. 14. v22

ALQUILASE LINDA PIEZA a personas serias, casa tranquila; Lavalle 1069, 2o. piso.

ALQUILASE COMEDOR A PERSONAS mayores con o sin muebles, con toda comodidad, Estados Unidos 1412. v23

ALQUILASE SALA BIEN AMUEBLADA 45 $, comodidad de cocina, Ayacucho 192. v22

ALQUILANSE COMEDOR Y PIEZA, casa particular, baja, mucho aire y luz, agua caliente, azotea espléndida, 2 piletas, gdes. patios, barato; Castro Barros 746. v22

ALQUILO A PERSONA respetable, sala, dos piezas, baño, todo independiente, lujoso, con o sin muebles, único inquilino, Rivadavia 1432.

BOLIVAR 362, ALQUILANSE SALA y piezas a matrim. u hombres solos. v23

CASA familia alquila piecita a hombre solo; Santa Fe 1219. v22

CABALLEROS o matr. hermosa pieza, con o sin pensión, C. Pellegrini 1137. v24

COMEDOR ALQUILO, BARATO, CASA familia, Bolívar 1062.

DOS PIEZAS AMPLIAS, luz eléctrica, en casa decente alquilo, C. Barros 431.

DOS PIEZAS alq. a matr. solo, 40 $, con luz, Corrientes 882, piso 1o.

DOS PIEZAS ALQUILO JUNTAS o separadas, Alberti 1569. v21

DOS piezas alquilo a matrimonio solo, pido y doy referencias; Garay 424. v22

DOS SALAS INDEPENDIENTES Y una pieza con muebles para hombre solo, familia, alquilo, Callao 857.

EN 10 $ ALQUILO PIECITA A señor, LUZ eléctrica, único inq., Potosí 4006. v22

EN CASA MODERNA ALQUILO PIEZA amuebl. a caballeros, Viamonte 170. v21

ESMERALDA 651, comedor y lindas piezas, con cocina, desde 22,50 $. v23

EN CASA de familia decente, se alquila pieza a mayores, Azcuénaga 1775. v28

EN CASA tranquila alquilase pieza, luz, a matrimonio, San Carlos 3941. v23

EN FLORES, HERMOSO COMEDOR Y 2 habitaciones, casa-quinta, único inquilino, alquiler reducido, Granaderos 383.

EN CASA FLIA. alq. dos piezas amuebladas con ventana, baño al lado, comida sana, teléfono, Montevideo 26.

EN BELGRANO, CALLE OLAZABAL 3031, alquila 2 piezas, casa de matrimonio solo, luz, cloacas y demás comodidades. v25

EN CASA DE LUJO Y CORTA FAMILIA alquílanse 2 habitaciones y comodidades a corta familia decente, único inquilino, Araoz 684. v23

HERMOSA SALA CON DOS BALCONES a la calle, se da en alquiler en casa de familia honorable. Unico inquilino, Constitución 3393.

LINDA pieza grande con luz alq. 25 pesos, hombres formales; Salta 2.., v23

ALQUILER DE HABITACIONES

LINDAS PIEZAS, CON O SIN muebles, alquilo; Libertad 259. v22

LUJOSO DORMITORIO Y SALONCITO O sin él, con pensión, todo confort, Perú 868, piso 2o., dep. D., único inquilino. v22

PIEZA AMUEBLADA, LUZ eléctrica, casa moderna, Charcas 429, depto. 4.

PIEZA GRANDE PARA HOMBRES ALquilase por 25 $, Bolívar 611.

PIEZA ALQUILASE POR 15 $, PARA hombres, Venezuela 338.

Pieza con muebles en casa familia alquilo, B. Mitre 1428, altos. v22

PIEZA A LA CALLE ALQUILO; MORENO 1313. v23

PIECITA EN 16 $, ALQUILASE, BOLIVAR 808.

PIEZA y gran ventana, 18 $, Juncal 2062, cocina sola, luz eléct. v23

PIEZAS alquilo en 15 y 25 $, con luz y comodidad, Solís 713.

PIEZA ALQUILO 15 $, a señora o señorita que trabaje afuera, Córdoba 1159.

PIEZAS baratas de 18 a 25 $, cocina independiente, alquilo, Sáenz Peña 724.

PIEZAS BARATAS, COMODIDADES ALquilo, Venezuela 982.

PIEZA BIEN amueblada alquilo 30 $ A matrimonio, Rivadavia 2523.

PIEZA moderna, aereada, a matrimonio u hombres solos, 20 $, Viamonte 325. v23

PIEZA SE ALQUILA, para señora decente, Tacuarí 16. v22

PIEZA amueblada, independiente, alq. a caballero, 40 $, Rivadavia 1725. v22

PIECITA AMUEBLADA SE ALQUILA, Cangallo 786. v21

PIEZA ALTA, PERSONA SOLA ALQUILO 8 $; Castro 1462. v21

PIEZA GRANDE ALQUILO EN 32 PEsos; Corrientes 2639. v21

PIEZAS SALA Y COMEDOR juntos o separados se alquilan con o sin muebles, Cangallo 1020. v21

Pieza indep. con luz 24 $, matrimonio o may., ún. inq., Moreno 1417, dep. 5, altos. v22

SE ALQUILA SALA MUY VENTILADA, 36 $, con luz, Estados Unidos 1406. v21

SE ALQUILA PIEZA PARA HOMBRE solo, Piedras 655. v22

SALITA AMUEBL., 35 $ y pieza amueb. 30 $ alquilo, Anchorena 898. v23

SE ALQUILA LINDA PIEZA, SAN MARtín 425. v21

SE ALQUILA linda sala 22 $, 1 pieza espléndida 17; Brasil 2642. v22

SE ALQUILAN DOS PIEZAS JUNTAS O separadas, para matrimonio u hombre solo; Rivadavia 2860 al 2866. v21

SE ALQUILA PIECITA PARA HOMBRE solo; Moreno 2467, dep. 9. v21

SE ALQUILA PIEZA PARA HOMBRE solo en 20 $, Victoria 978, altos. v22

SE ALQUILA HERMOSA PIEZA, CON luz y comodidades, Tucumán 1791. v22

SE ALQUILA PIEZA Y COCINA, Cuenca 42, Flores. v22

SE ALQUILA PIEZA AMUEBLADA, Agüero 1669. v22

SE ALQUILA PIEZA AMUEBLADA A cab., Suipacha 829, 4o. piso, dep. 8.

SE ALQUILAN SALAS LINDAS, CON antesala, B. de Irigoyen 1310.

SALA Y ANTESALA amueblada alquilo con o sin pensión, Lavalle 1463. v22

SALA y antesala hermosas, alquílanse juntas, único inq, Cochabamba 3459. v23

SE ALQUILA COMEDOR A MATRIMOnio o pers. mayores, Cerrito 1319. v22

SE ALQUILA SALA Y PIEZAS CON TOdas comodidades, C. Pellegrini 731.

SE ALQUILA espléndida pza. amueb. a mayores, casa flia., Chacabuco 1158. v22

SALA y salita, se alquilan juntas o separadas, Rodríguez Peña 351. v23

SE ALQUILA SALA CON LUZ ELECtrica en 45 $, Tacuarí 1146.

SE ALQUILA PIEZA, AVENIDA MAYO 1111, 3o. v22

SE ALQUILA una pieza a hombres solos, Moreno 610.

SALA ALQUILO CON LUZ ELECTRICA, 30 $. Piedras 1195, tratar Alsina 489. Campos. v21

SE ALQUILAN 3 piezas independientes, con todas comodidades, verlas y tratar Santa Rosalía 1416|18. v22

SE ALQUILAN 2 PIEZAS a señoras solas, distinguidas, no hay papel, Anchorena 1553. v22

SE ALQUILAN dos salitas amuebladas, a caballeros o señoritas solas; E. Ríos 858. v22

SALAS Y PIEZAS SE ALQUILAN a matrimonios u hombres solos, Deán Funes 589, 2o. piso. v22

SE ALQUILA una pieza amueblada, para caballero, con pensión a la italiana, casa seria, Viamonte 641. v23

SE ALQUILA 1 pieza y 1 sala amuebladas, con balcones a la calle, ascensor, baño caliente y teléfono; B. Mitre 1605, 1er. piso, izq. v22

INSTRUCCION PUBLICA

A PERSONAS MAYORES leer, escribir, cuentas, enseño rápido, S. Juan 1566. v27

A 3 $ MENSUALES enseño máquina y ortografía, Corrientes 3569. v24

AMBOS sexos, máqs. escribir 2 $ mes, Medrano 306, o Corrientes 2778. v24

A 15 $ mensuales, lecciones a domicilio, por profesora normal, E. Ríos 389. v25

A PARTERAS, EXAMEN de ingreso prepara, contador Cora, Corrientes 3751. v23

APRENDICES MECANICOS: Prepárase Academia Naval, Arenales 1140. v21

A CORRIENTES 1241, 8 máq. con práct. escrit. 4 $; 10 $ tened., taquigrafía. v22

ARIT., ALG., GEOM., TRIG., CLASES part., años Nac. Liceo, Norm. e ingreso Nav., Mili., Agron., Independencia 2541. v21

AV. de Mayo 1180, Belgrano 2896 y Perú 1465, máq. escribir, mes 3 $, ortografía, caligrafía, aritmética, mes 5 $. v22

ALGEBRA (elemental y superior), aritmética, geometría, trigonometría y física, prepara profesor experimentado, Santa Fe 1556. v23

ACADEMIA COMERCIAL "MERCURIO", Rivadavia 2475, prepara tenedores de libros, a 10 $ mes, día y noche, Director: C. Pagano. v24

ACADEMIA BERNARDI, CORTE y confección, labores y demás enseñanza para señoras y señoritas, conservatorio anexo, 10 años éxito, Santa Fe 2606. v3oc.

ACADEMIA BERLITZ, Callao 384. La única verdadera. Francés, inglés, latín, italiano, castellano, etc. Lecciones particulares. Clases diurnas y nocturnas. v31

AÑOS NACIONAL, COMERCIAL, MATErias previas y aplazadas, ingresos y grados. Prepara con éxito seguro la Academia Nacional de Bs. Aires. Callao 384. v31

ACUARELA, CARICATURAS, DIBUJO Y pintura (óleo, pastel, lineal y tinta china) en 3 meses, garantido, en clases particulares. 10 $ mes; Piedras 1019. v22

A $ 1 MES IDIOMAS, piano, canto, violín, guitarra, dib., pint., corte, confección, sombreros, labor, cuentas, caligrafía declam. Se da diploma; Suipacha 170.

A 1 $ MES enseño PIANO, VIOLIN, GUITARRA, dibujo, corte, sombreros, flores, aritmética, taquigrafía, máquina, etc., Rivadavia 1063.

ACADEMIA "JORGET", de bailes modernos. Enseñanza rápida y elegante del one step, two step, fox trop, maxixe y tango y bailes internacionales. Precios módicos, Montevideo 218. v22

APLAZADOS, REPASOS, AÑOS LIBRES, ingresos, grados, etc. Preparación en todas las materias para los exámenes próximos con éxito seguro. Academia M. Belgrano, Medrano 306 o Corrientes 2778, U. T. 5278, Mitre.

AL INSTITUTO PORRERA, DE ENSEñanza para señoras, señoritas y niñas 30 AÑOS DE EXITO CRECIENTE

NOTA: El próximo sábado, lea el aviso del "Instituto Porrera", en la sección Señoras y Señoritas de este diario. Se admiten pupilas, medio pupilas y externas, calle Charcas 1105, esquina Cerrito. v21

AL INSTITUTO SUPERIOR DE CIENcias Comerciales "Heller", Rivadavia 3412. Preparación práctica: "Tenedores de libros", "Cajeros", "Empleados" en 1 a 3 meses, otorgando diploma "Contadores", "Balanceadores", Cursos especiales por correspondencia. Soliciten informes al director; Isaac Heller, Rivadavia 3412. v21

ADQUIERAN "SISTEMA Heller". Obras recomendadas las mejores y más completas para aprender y consultar: "Tratado de Contabilidad" $ 6, "Aritmética Comercial" (práctica y razonada) 246 páginas 3 $, "Ortografía castellana" 214 páginas 3 $, "Consultor del Comerciante" 232 páginas 3 $. "Colección de 40 Contabilidades" 115 páginas 1.50, "Caligrafía Moderna" $ 1. Pedidos al autor Isaac Heller, Rivadavia 3412.

BACHILLERATO, RAPIDO, ECONOMIco, éxito garantido, Corrientes 951. v31

BACHILLERATO GRATUITO, DIURNO y nocturno, curso especial en 3 años, "Instituto Preparatorio", Santa Fe 2594. v25

BACHILLERATO nocturno para empleados, clases serias, de hombres, bien organizadas, con reputados profesores, precios mód., 90 clases mes; Sarmiento 865. v30

BACHILLERATO del Colegio Nacional, título perfecto en 3 años, los honorarios se abonarán después de ingresar a la Facultad. Admítense pupilos. Seriedad absoluta. Antes de empezar sus estudios tome informes verbales, San José 450. v30

CALIGRAFIA y taquigrafía. Reforma de letra, trabajos caligráficos, cotejo de firmas y documet., P. Solor, Sta. Fe 1556. v21

CALIGRAFO MARGARIT, Libertad 251 (antes Cangallo 1252). Reforma breve letra. Certificados ex alumnos, disposición.

COLEGIO CHALET, 40 $ pupilos, al lado pupilas. Incorp. 1903. Sin vacaciones, Rivadavia 7318 32, U. T. 1073, Flores. v24

COLEGIO ALVEAR, INCORPORADO AL Nacional, Sarmiento 865, U. T. 3859, Libertad. Enseñanza primaria hasta el 6o. grado y bachillerato, rindiendo 2 años en uno. Naval, Militar, Comercial, Industrial e ingreso Facultad Agronomía y Veterinaria en un solo examen. Pupilos, medio pupilos y externos desde 7 años. Precio moderado. v30

ESCUELA DE BAILES MODERNOS, DIrector D. Mastrangelo, dipl. en París, led, person. p. ambos sexos, Callao 157, v22

ESCUELA DE BAILE, Cangallo 1570, Enrique Holst, prof. argentino diplom. v28

ESCUELA DE BAILES, V. DARAGO, diplomado, prof. del Club Italiano y Escuela Naval. Especialidad danzas modernas, Callao 341. v25

ESCUELA DE ARQUITECTURA, PREparación para exámenes de constructor de obra y cloacas, Rincón 156.

ESCUELA DE BAILES MODERNOS, Callao 186.—Con motivo de una fiesta que dará para los alumnos esta Academia, tendrán parte gratis en un billete de Lotería Nac. todos los alumnos que ingresen de hoy hasta el 31 de octubre. Clases día y noche. v23

ESCUELA DE BAILE del único profesor argentino, diplomado, maestro director J. C. Herrera. Profesor oficial del Plaza Hotel. Enseñanza perfecta y elegante del vals más moderno, one step, two step, foxtrot, maxixe y tango, con un personal de profesoras, B. Mitre 1282, U. T. 5830, L. v28

Francés 10 $ mes, domicilio Exámenes especial. Prof., Billinghurst 2057, d. 6. v22

FRANCES, PROFESORA parisiense diplomada, 10 $ mes; Av. de Mayo 605. v7oc

FRANCES POR GEORGES AUTOURDE, 16 años de práctica, tercero de creciente éxito en Bs. As., dos medallas, prof. de altas person. soc. y políticas. Testimonios y clases de ensayo, Tacuarí 83. v5oct.

GUITARRA, lecciones a domicilio, profesor C. Rizzuti, Cochabamba 2083. v26

GUITARRA, PROFESORA LECCIONES A señoritas, dos meses, tocan estilos, Tucumán 1059. v22

GRATIS A LAS señoras y señoritas, LA sociedad "Protección a la mujer" Ha abierto cursos de música, dibujo y pintura, completamente gratis. Hay aún asientos vacantes, horas de inscripción de 2 a 3 p. m., Rioja 795. v23

INGLES, CONVERSACION, EXAM., 10 $, mes, Av. de Mayo 605. v7oc

INGLES PROF. Linch, enseña clases noct. 10 $; San Juan 1566. v27

INGLES, señorita DE LONDRES, domicilio, clases $ 10; Viamonte 1169, dep 20. v23

LATIN, francés, matemát, quím., fís., c. naturales preparo; Sarmiento 2594. v22

INGLES, ex profesora Berlitz, sistema rápido. Prep. para exámenes; precios módicos, Av. de Mayo 715, entresuelo. v21

INGLES CONVERSACION Y GRAMATICA lecciones a ambos sexos, Sta. M. D., Corrientes 3826. v21

LAVALLE 1138, idiomas, grados, máq., tened., arit., calig. Ingresos Nac., Com., Ind. Exito seguro. v21

MAESTRO NORMAL PREPARA A DOmicilio, U. T. 1186, Flores. v23

MAQUINAS ESCRIBIR 3 $ MES, AV. DE Mayo 605. v7oct

MAQS. escribir todo sistema, 3 $. Av. Mayo 1180, Belgrano 2896, Perú 1465. v22

MAQUINAS ESCRIBIR, TODOS SISTEmas, enseño, 3 pesos; S. Juan 2887. v22

MAQUINAS ESCRIBIR, AL dictado, corrigiendo ortografía $ 3 y 5 mes, C. Letra, Libertad 251, antes Cangallo 1252.

MATEMATICA, GEOMETRIA, FISICA, dibujo, se dan repeticiones a estudiantes de colegio: Bertola; 24 de Noviembre 152.

PROFESOR NORMAL, prepara bachiller y 6 grados a domic., Maipú 985. v25

POR 6 $ enseño EN 3 MESES piano, violín, guitarra, mand., solfeo, Lavalle 1686. v22

PROFESORA francés, inglés, alem., prep. exám., a dom., Sta. Fe 1523, 7o. v16oc.

PROFESOR PREPARA NAVAL, militar, agronomía, bachillerato. Exito asegurado, 2 $ hora, Ecuador 1373, dpto. A. v23

PIANO Y GUITARRA enseña RAPIDO piezas o estudios a señoritas solamente, Callao 186, profesora Sta. Antonini. v23

PROFESOR DE matemáticas, ingeniero Civil, prepara alumnos del Nacional, Militar y Naval, Perú 84, escr. 17, 2o. p. v21

PROFESORA DE PIANO Y SOLFEO, recibida en el Conservatorio Thibaud-Piazzini, da lecciones, Alsina 2218. v21

PROFESORAS DIPLOMADAS Y CON medallas de oro y plata, piano, solfeo, labores finos, ofrecénse; Flores 4044. v21

PREPARACION naval y militar, álgebra y geometría para todo año del Nacional, Instituto Dr. Güemes; Tacuarí 16.

PROFESORAS SUPERIORES DIPLOMAdas, piano, canto, violín, armonía, presentan a examen, Cons. subvencionado, particular o Bdo. Irigoyen 1154, piso 1o. v23

POR 5 $ enseño EN 3 MESES, METODO moderno, a señoritas y caballeros, piano, violín, mandolín, guitarra, bandurria, acordeón, bandoneón, flauta y solfeo. A domicilio convencional, México 2891. v22

PROF. NACIONAL, CON señora e hijito, daría clases de dibujo, pintura, modelado, francés, inglés, italiano, a niñas, en cambio de habitaciones y mesa, en quinta saludable durante las vacaciones. Escríbase Prof. Segurola 238.

SEÑORITA francesa da lecciones de francés y conv. carta X X 20, A. Mayo 575. v21

TAQUIGRAFIA Pitman reform., Av. Mayo 1180, Belgrano 2896, Perú 1465. v22

TAQUIGRAFIA Pitman, enseña breve Letra, Libertad 251, (antes Cangallo 1252).

Ud. DEBE APRENDER DACTILOGRAfía, es muy útil, $ 2 mes; Triunvirato 829. v21

VIOLIN Y SOLFEO enseño POR 5 $, Dulce 1193.

PROFESIONALES PEDIDOS

DACTILOGRAFA joven, presentarse de 9 a 11, escrit. 325 galería Gral. Guemes.

DIBUJANTE COPISTA NECESITO, sueldo 120 $, cartas a E. T., Avda. de Mayo 575. v21

FARMACEUTICO NACIONAL SE PRECIsa, A. Pollano, Buchardo. v21

Farmacéutico sin trabajo personal precísase, Gral. Rodríguez 1760, Banfield.

NECESITASE señorita MECANOGRAFA y taquígrafa, para unas horas diarias, requiriéndose posea inglés debidamente, para casa introductora, escribir bajo A. H. 15, Av. de Mayo 575 v22

PROFESORA DE PIANO para 2 niñas se precisa, carta a Sarmiento 2593.

Señorita 2o. VIOLIN, COMPETENTE necesito, tratar 10 a 1, Rioja 574.

SE NECESITA clarinete competente, para orquesta, para Pergamino, tratar Viamonte 1355. v22

Señorita CAMBIA LECCIONES DE FLOres artificiales, por lecciones de corte Deán Funes 594.

PROFESIONALES OFRECIDOS

A. F. M. DE Serra partera, recibe pensionistas, consultas de 1 a 5, Brasil 827. v21

AUXILIAR contabilidad compte. y recomend., ofrécese, S. B., Pasco 1082. v22

A mens. constr. cloacas, refac., planos, etc. Moreno 3322, U. T. 434, Mitre. v30

AUXILIAR tenedor de libros se ofrece, sin pretensiones, P. V., Pavón 1733.

AUXILIAR PRACTICO de farmacia, se ofrece de 5 p. m. en adelante, Río de Janeiro 1450. v22

APRENDIZ DE FARMACIA sin pretensiones, de 15 años, buenos informes, se ofrece, Mitre 2827, Avellaneda, J. Pérez.

CONTRABAJO CON o sin repertorio, se ofrece; Montevideo 241, 2do., com. v22

CONSTRUCTOR RELACIONADO SE ofrece para administrar casas o cobrador, de nacionalidad italiano, de 31 años, garantías a satisfacción. Dirigirse por carta a L. F., Humberto 1 3276 v31

Dactilógrafa corresponsal, práctica, se ofrece, J. Z., Esmeralda 776. v22

DENTISTA OFRECESE PARA REGENtar consultorio, Defensa 984.

DIBUJANTE técnico planos, proyectos, patentes, Piaggio, Lima 490. v22

DEPENDIENTE IDONEO DE FARMAcia, se ofrece para ciudad o campaña, por carta Salta 1617 v23

DEPENDIENTE DE FARMACIA, FORmal, práctico y recomendado, joven, de 23 años, se ofrece externo, para la capital, cartas a ... Perú 988. v22

ENFERMERA DIPLOMADA, CON RECOmend., ofrec., ... Lacroze 3194. v2oct

F. BERNARDO, contador público, lleva contabilidades en general, Victoria 944, U. T. 4081 Lib. y ... Flores. v6oct

FARMACEUTICO PARA ALREDEDORES de Córdoba o ..., resid. sin trab. se ofrece, Panamá ... v21

FORMULAS Y RECETAS INDUSTRIAles, consejos, ... "El Químico Industrial", consulto... Heffter, Montes de Oca 796; U. T. ... B. Orden; folletos y revista gratis.

IDONEO farmacia se ofrece, pref. provincia, J. Machado, M. de Oca 843 v22

IDONEO DE farmacia práctico, ofrécese, c. o campo, Ruiz, Cochabamba 3326. v21

IDONEO DE FARMACIA SE OFRECE, persona seria de mucha competencia y de larga práctica, apta para la dirección, referencias y garantía a satisfacción.—Borjone, Corrientes 3451

JOVEN TENEDOR DE LIBROS práctico se ofrece, P. de Julius, Larrea 896. v21

JOVEN DE 15 años DACTILOGRAFO, buena letra, muy práctico en trabajo de escritorio se ofrece sin pretensiones, Cerrito 425. v22

JOVEN DIPL. T. DE LIBROS, ESCRIbe a máq., ofrécese para casa de comercio o escritorio, sin pretensiones, L. Bonolasco, Pavón 252. v22

JOVEN ARGENTINO 25 años, BUEN REdactor, excelente tenedor de libros, habla italiano, se ofrece, por varias horas al día; Por carta a "Necesario"; Avenida de Mayo 575. v4oct.

MAESTRO DE ESCUELA SIN PRETENsiones se ofrece, ciudad o campo, cartas a Sáenz Peña 103 v22

NORTEAMERICANO PIANISTA SE ofrece; Cerrito 535 v23

ORQUESTA DE señoritas SE OFRECE, Córdoba 2243 v23

PARTERA, hemorragias, partos, curac. rápidas, pensión, 40 $, Corrientes 2940. v30

PARTERA Chivale, prof., emb., pens. 40 $, resultado gar., Alberti 1157. v23

Partera ex jefe maternidad Madrid, curaciones, pensionistas, Tucumán 1792. v30

PARTERA MARTINI, profesora especialista, casa seria, Deán Funes 694. v24

PARTERA ESPECIALISTA, pensión, cura sin dolor, Tucumán 2026, sin chapas. v21

PARTERA DELLA RAGIONE, RECIBE pensionistas, casa seria, Libertad 347. v24

PARTERA FRANCESA, ex jefe Maternidad París, sin chapas, Uruguay 1055. v21

PARTERA embarazos, hemorragias, DE Paraguay 2446, se mudó Lavalle 2524. v23

PARTERA BELGA, EXAMEN GRATIS, pensionistas, precio mód. R. Peña 124. v21

PIANISTA señorita y violín se ofrecen, con repertorio; Rioja 1982. v22

PIANISTA MUY COMPETENTE práctico orquesta ofrécese, Moreno 3354. v21

PARTERA PROF., PARTOS, PENSION 40 $, cons. gratis, Lima 1120. v22

PARTERA, ex jefe H. S. Roque, embarazos, curac., Azcuénaga 316, s. chap. v30

PIANISTA muy práctico en cine, excelente repertorio, ofrécese, Lima 165.

PIANISTA señora ofrécese o con violinista, bar o biógrafo, Bogotá 2150. v23

POR 5 $ HAGO Y TRAMITO PLANO de cloacas, construcciones y refacciones, a precio barato; Rincón 156.

PARTERA LEONARDI, PROFESORA DIplomada Turín y Bs. Aires. Consultas, Corrientes 3294. v25

PARTERA, EX JEFE MATERNIDAD, partos, hemorragias, curaciones, resultado rápido, sin chapas, Sarmiento 1313 v30

PARTERA RECIBE PENSIONISTAS, precio módico, curaciones rápidas, facilidad de pago; Pueyrredón 952, sin ch. v23

PARTERA VASCA, PARTOS Y curaciones sin dolor, pens., consultas gratis Independencia 1784. v25

PARTERA CASTIGLIONE, PROF. DIP. Turín y B. A.; pens., consultas, Pampa 2468, Belgrano. v30

PARTERA MALERBA, prof. Mater. Turín Bs. As. Curaciones rápidas, Pens. 40 $. Consul. gratis, Paraná 947. Sin chapas. v30

PARTERA PROF., MADRID, B. AIRES, curaciones rápidas, resultado seguro, pensionistas 40 $, consultas gratis, Piedras 535. v10oct

Señora PIANISTA, SE OFRECE, Rivadavia 2042, dep. 3.

SE OFRECE señorita masagista italiana, por carta Monte Egmont 2312, L. F. v22

Señorita PIANISTA SE OFRECE, CATAmarca 962.

Señorita VIOLONCELLISTA SE OFRECE, Rivadavia 2042, dep. 3.

SE OFRECE MAESTRA RECOMENDADA autorizada, para clases particulares; Crámer 3664.

SEÑORITAS violinista 2a. y pianista, se ofrecen, tratar de 11 a 1 p. m., Victoria 4267. v23

Señorita CONTRABAJISTA JOVEN Y competente se ofrece, Ministro Brin 1137 (Boca), U. T. 611, Barracas.

Tenedor de libros, dispone de horas, prec. módicos, Mercurio, Cochabamba 560. v23

TRADUCTOR PUBLICO NACIONAL, F. W. S. Tucker, 478, B. Mitre, Tel. 228, Avenida. v18oc.

TENEDOR DE LIBROS, CONTADOR, contabilidades, balances y libros atrasados, Freyre 2506. v24

TENEDOR DE LIBROS, MUCHA PRACtica y referencias, por día u horas, E. Ríos 174. v24

TENEDOR de LIBROS competente, lleva contabilidades por horas, hace balances, aperturas y arregla libros, precios bajos, P. de Julius, Larrea 896. v21

TENEDOR DE LIBROS POR HORAS, balances, libros atrasados, matrículas, contratos, cobranzas, Joaquín Pías, Bocayuva 525. v21

TENEDOR DE LIBROS SABIENDO INglés se ofrece como auxiliar o cualquier otro trabajo de escritorio sin pretensiones por carta a Francisco, California 766. v21

TENEDOR DE LIBROS SERIO Y ACTIvo, dact., corresp., desp. de Aduana, conoc. generales de escritorio, etc., óptimas referencias, garantías y sin pretensiones, se ofrece, Alsina 1279, Ferro.

TENEDOR DE LIBROS DIPLOMADO, práctico, lleva cualquier contabilidad, por día u horas, Atrasadas, mal llevadas, balances, precios módicos, Escribir a S. R., San Carlos 3536. v21

VIOLIN 1o. Y 2o. SE OFRECEN, Bertres 329. v23

VIOLIN concertino competente, con o sin repertorio, se ofrece, Andes 436, dep. 2.

VIOLIN concertino con repertorio, ofrécese; Bolívar 1429. v22

VIOLINISTA COMPETENTE en orquesta se ofrece, pocas pretensiones, Moldes 2224, Belgrano.

OFICIOS DIVERSOS PEDIDOS

ARMADORES de calzado de señora, se necesitan, Rivadavia 2681. v23

APRENDIZAS de modista SE PRECISAN, Perú 1185.

APRENDIZA MODISTA de vestidos, SE necesita, Rodríguez Peña 369.

APRENDIZAS modistas se precisan, una con cama, se paga, Independencia 1872.

APRENDIZA PARA SOMBREROS Precísase, Arenales 1153.

APRENDIZAS MODISTAS PRECISO, Paraná 536.

APRENDIZA ADELANTADA MODISTA, se necesita, Bustamante 2010.

APRENDIZA para sombreros se necesita Charcas 1611. v22

APARADORAS MEDIO OFICIALAS Y aprendizas adel., preciso, Boedo 355.

APRENDIZA DE VESTIDOS SE NECEsita, Cerrito 1247. v22

Armadoras de camisas con muestra, se necesitan, Sarmiento 516. v26

APRENDIZA MODISTA de vestidos se necesita; Loria 46.

APARADOR medio oficial sepa preparar fino, Pichincha 956.

Aparadora oficiala; maquinista competente necesito; San Juan 2876.

APRENDIZAS PARA sombreros y vestidos, se necesitan, Lavalle 742.

APRENDIZA adelantada para taller planchado se precisa, San Martín 529.

AGENTES EN TODA LA REPUBLICA necesita, "La Propaganda"; Piedras 75.

APARADORA aprendiza ADELANTADA se necesita, Melo 2222.

APRENDIZ MECANICO EN MAQUINAS de escribir se necesita, S. Martín 318.

APRENDIZA DE VESTIDOS SE PRECIsa, Suipacha 344.

APARADOR BUEN OFICIAL PRECISO; Cochabamba 4165.

APRENDIZA PANTALONERA SE NEcesita, Jujuy 540.

APRENDIZAS BRECHERAS PANTALOneras, Chile 1319, altos. v22

APRENDICES O APRENDIZAS APARAdoras adelantados se necesitan, Constitución 4281.

A ZAPATEROS, con pequeño taller de fino doy local gratis, trabajo permanente, ... a García; Talcahuano 42.

APARADOR MEDIO OFICIAL MAQUInista, aprendices adelantados, se necesitan, Rivadavia 3168.

APARADOR MEDIO OFICIAL muy competente para la máquina, trabajo muy fino, necesito, San Juan 1243.

ARMADORAS DE CAMISAS SE NECESItan, presentarse con muestra hoy de 2 a 5 p. m., Victoria 1399.

APARADOR PREPARADOR SE NECEsita, fábrica de calzado 24 de Noviembre 63.

APARADOR O APARADORA MAQUInista que sepa preparar, pago bien; Cabildo 1969

BORDADORA APRENDIZA ADELANTAda a mano se precisa, Chile 1165.

BUENA MEDIO OFICIALA MODISTA de vestidos se precisa, Charcas 886

BUENAS preparadoras y aprendizas de sombreros, se precisan, Lima ... v21

BORDADORAS DE MAQUINA Singer se necesitan, con o sin máquina, Rivadavia 8731. v23

BORDADORAS DE MAQUINA Singer, se precisan varias, trabajo en su casa, Rivadavia 8731. v23

BATERAS BUENAS se necesitan inútil presentarse si no saben su obligación. Lavalle 742.

CORREDOR NECESITO PARA LA venta de papel, Alberti 280.

CAJERA, señorita INGLESA SE NECEsita, Florida 501.

CORREDORES RELACIONADOS NECEsita "La Propaganda", Piedras 75.

CORTADOR DE ZAPATERIA SE NECEsita, B. Mitre 790.

CARPINTERO COMPETENTE, PARA automóviles, preciso; Palermo 3960 ...

CHALEQUERA SE PRECISA CON muestra, Tucumán 663.

CAMISERA ARMADORA NECESITO, taller no doy afuera, 24 Noviembre 29

CABALLERIZO competente, se precisa, ... Andes 867. v22

CORREDORES ampliaciones fotográficas, sueldo y comisión, Rivera 60.. v21

CORREDORES ambos sexos para vender carnet de descuentos "A. C. I. A.", necesitamos, Corrientes 965, de 2 a 7. v21

CARTONERAS oficialas, encoladoras y aprendizas se necesitan, Humahuaca No. 3951. v23

COSTURERA PRACTICA EN CAMISAS de medida, para taller, trabajo todo el año, se precisa, Tucumán 963. v21

CORREDORES ACTIVOS pueden ganar buen sueldo y comisión, compañía estampillas "Estrella", Rivadavia 3470.

CORREDORES PRACTICOS DE AVISOS se necesitan, para un nuevo sistema de propaganda fácil, Corrientes 741.

COSTURERAS de ropa blanca, fina, se necesitan en los talleres Gath y Chaves, México 3486, presentarse con muestra, de 8 a 11 a. m. y de 2 a 5 p. m.

CORREDORES de buena presencia y referencias, con buena clientela comestibles, necesito, 1 Boca, 1 Barracas, 1 Avellaneda, sueldo y comisión; Venezuela 765.

CORREDORES DE VINOS, PARA FAMIlias, con clientela, buen sueldo, se necesitan, Montevideo 1557, de 2 a 4 p. m. Particular.

COSTURERAS DE BLUSAS MARINERAS se necesitan, presentarse con muestras, Talleres de A la Ciudad de Londres, Uspallata 956. v21

COSTURERAS DE LENCERIA fina, SE necesitan en los Talleres Gath y Chaves, México 3486, inútil presentarse sin muestra, de 8 a 11 a. m. y de 2 a 5 p. m. v22

CORREDORES Y AGENTES en provincias bien relacionados con almacenes por mayor, necesito para venta de conservas de carne, escribir: Consorvas, Sarmiento 412. v22

CORREDORES PRACTICOS, A comisión, precísanse para venta vinos y licores, en esta capital. Ofertas únicamente por carta dando referencias: Caucheron: Pozos 1360.

EMPLEADOS de comercio en general coloca La Internacional, Reconquista 539.

ENCUADERNADORES APRENDICES se necesitan, Corrientes 363.

FUNDIDOR EN BRONCE, PRACTICO se necesita, Sarmiento 1561.

FUNDIDORES SE NECESITAN, COCHAbamba 3055. v23

FOTOGRABADORES Y FOTOGRAFO neces. Impr. Tragant, Belgrano 472, v22

FLORISTA NECESITO, C. PELLEGRINI 623.

FUNDIDORES EN BRONCE, BUENOS oficiales se precisan, Azcuenaga 249. v21

FESTONEADORAS MAQ. SINGER, DOS agujas, competentes, preciso, B. Mitre 2175. v21

FOTOGRAFO, OFICIAL IMPRESOR, práctico en la manipulación, papeles C. Black y Cyko, se necesita, Defensa 861. Inútil presentarse no siendo competente. v21

HERRERO SE PRECISA PARA CAMPO, con herramientas, se le da casa y terreno, ocurrir Constitución 3261, de 7 a 8 de la noche. v23

JOYEROS: VARIOS OFICIALES NECEsito, Suipacha 232, altos.

JOYERO OFICIAL, TRABAJO DE PLAtino, preciso, Esmeralda 329, 3er piso.

JARDINERO QUINTERO PARA EL CAMpo muy bien recomendado, sueldo 50 $, se necesita, Viamonte 824, de 10 a 12 m.

LIMPIADORES Y ENCERADORES de pisos, prácticos, ocurrir Lavalle 972.

LUSTRADOR de calzado práctico se necesita; Callao 427.

LUSTRADOR DE MUEBLES MEDIO oficial, se precisa; 2.50 por día, Paso 184.

LUSTRADOR PARA INST. PRECISO, competente, pago $ 5.50, de 7 a 5 ... m., Belgrano 130.

LICORISTA se necesita, en la licorería de Morchio Solimano y Cía., en la provincia de San Juan. v23

MUCHACHA PARA EMPAQUETAR, SE necesita; San Martín 486.

MUCHACHO SE PRECISA PARA LECHEría, Sarmiento 253.

MUCHACHO PARA zapatería se necesita, con bicicleta, Santa Fe 2975.

MUCHACHO APRENDIZ PRECISO, Sarmiento 1531.

Muchacho cadete de zapatería de 14 a 15 años, se necesita; M. de Oca 325.

MEDIO OFICIALES ENGARZADORES, se precisan; Lima 1022. v22

MEDIA OFICIALA MODISTA adelantada, se necesita; Belgrano 1993.

MEDIO OFICIALES Y APRENDICES adelant, joyeros prec., Lima 1022. v22

MOZO JOVEN algo práctico como vendedor de masas preciso, Avda. Mayo 602.

MUCHACHAS SE PRECISAN, PARA envolver caramelos, Díaz Vélez 4349.

MUCHACHO para aprender oficio, preciso, Jujuy 1265, cepillería. v22

MEDIO OFICIAL SASTRE SE NECEsita, Moreno 1308.

MUCHACHO APRENDIZ PINTOR NEcesito, pago 0.50 diario, Rivadavia 2122

MEDIO OFICIALA PLANCHADORA SE necesita, Tucumán 1481.

MEDIO OFICIALA de vestidos se necesita, Suipacha 244.

MEDIO OFICIALA MODISTA SE NECEsita, Chile 1749.

MEDIO DEPENDIENTE FERRETERIA, necesito, Rivadavia 6732.

MUCHACHO PRECISO, PRACTICO PAra almacén, Zapiola 999. v23

MUCHACHO DE 15 años PRACTICO EN reparto de leche necesito, Monroe 3188

MODISTAS para vestidos fantasía de señora se necesitan con muestra. Se paga bien, trab. todo el año; Sarmiento 516. v26

MUCHACHO PRACTICO PARA CORTAR vista de zapatillas se necesita, Sarazá 646.

MUCHACHO PRACTICO PARA ALMAcén, de 15 a 18 años, con recomendaciones, se precisa, Constitución 2300.

MECANICO TORNERO SE NECESITA que sepa hacer fresos, Manzanares 4153, Luis Ma. Saavedra, F. C. C. A. v21

MUY BUENAS PREPARADORAS de sombreros se necesitan, trabajo todo el año, dirigirse casa Tilano, Paraguay 835. v21

MUCHACHOS DE 11 A 13 años SE NEcesitan para trabajos livianos de taller, presentarse de 8 a 9 a. m., General Hornos 327.

NECESITO carpintero, hombres o señoritas, para pintar juguetes, Paraguay 2936.

NECESITO señoritas u hombres pintar juguetes artísticos, Paraguay 2936.

NECESITO OFICIAL HERRERO DE caballos, competente, C. Calvo 2181.

NECESITO OFICIALA O MEDIO oficiala chalequera, Junín 411, casa alta.

NECESITO OFICIAL PANTALONERO, Corrientes 1225.

NECESITO vendedores callejeros para venta galletitas Bagley, Garay 494. v22

NECESITO OFICIAL práctico para trabajar muñecas, Bermejo 558. v22

OFICIAL PELUQUERO PARA SABADO se necesita, Guatemala 4600.

OFICIAL PELUQUERO NECESITO PARA sábado, prefiero fijo, Santa Fe 4980.

OFICIAL PELUQUERO PARA SABADO, preciso, Pujol y Canalejas 710.

OFICIAL PELUQUERO necesito, 1|2 día sábados, Río Cuarto 1500.

OFICIAL O MEDIO PELUQUERO PREciso para sábado, Patricios 1651.

OFICIAL PELUQUERO NECESITO, SAbado y medio por mes, Hidalgo 780.

OFICIAL PELUQUERO PARA SABADO se precisa, General Daniel Cerri 1509.

OJO MEDIO OFICIAL SASTRE PRECIso, Matheu 1030.

OFICIAL MEDIO SASTRE o aprendiz adelantado necesito, Viamonte 2694.

OFICIAL SASTRE DE señora, PRACTICO, se precisa, Florida 429.

OFICIALAS ARMADORAS BATERAS se necesitan, Arenales 1272. v22

OFICIAL PELUQUERO preciso para sábado; calle Beruti 3440.

OFICIAL MEDIO SASTRE Y APRENDIZ necesito, Lima 313.

OFICIAL PELUQUERO O MEDIO NECEsito para sábado, San Juan 650.

OFICIAL PELUQUERO 2, para sábado, se necesitan, Carlos Calvo 215.

OFICIAL PELUQUERO NECESITO PARA Olivos, tratar Viamonte 1029.

OBRERAS PARA LUPEAR Y REMALLAR medias preciso, San Antonio 765. v23

Oficial y 1|2 oficial joyero y cadenista, se necesita; Sarmiento 1142.

OFICIAL PELUQUERO para sábado, pago 5 $ y comida, Gallo 2248.

OFICIAL peluquero para sábado, Ameghino 487, Avellaneda.

OFICIAL PELUQUERO para sábado fijo se precisa, 6 $ secos, C. Rica 4085.

OFICIAL PELUQUERO p. sábado 5 $ y comida, Peña 3099.

OFICIAL TAPICERO, SE PRECISA; Ayacucho 12.

OJO! APRENDIZ SASTRE, SE NECESIta, San Juan 1034.

OFICIAL peluquero para sábado preciso; Almafuerte 666, antes Arena.

OFICIALES PULIDORES SE NECESItan, Sarmiento 2449.

OFICIALA medio sastre para trabajo de señora necesito; Treinta y Tres 843.

Oficial peluquero preciso para sábado o por mes, bueno; Godoy Cruz 2675.

OFICIAL MEDIO SASTRE y aprendiz adelantado de fino, Independencia 1405.

OFICIAL PELUQUERO COMPETENTE, necesito por mes, Laprida 648.

OFICIAL PELUQUERO, PARA sábado, se precisa, calle Oro 2704.

OFICIAL MEDIO PELUQUERO, competente, se necesita; Piedras 1257.

OFICIALES PARA moños de calzado, SE precisan; Castro Barros 858.

OFICIAL peluquero para sábado, se necesita, de 10 a 11, Pavón 2137.

OFICIAL peluquero preciso, para sábado, joven, 5 $ y comida; Paseo Colón 1013.

OFICIAL O MEDIO PELUQUERO PARA el sábado preciso, Sarmiento 2310.

OFICIAL PELUQUERO PARA SABADO se precisa, Triunvirato 1179.

OFICIAL PELUQUERO SE NECESITA para sábado, pago 6 $, Giribone 290.

OFICIAL PELUQUERO PARA SABADO, prefiérese fijo, Gral. Urquiza 1188.

OFICIAL PELUQUERO para sábado preciso, 6 $ secos, E. Unidos 3014.

OFICIAL MEDIO PELUQUERO NECEsito mes, Olaya 1774, V. Crespo. v23

OJO! OFICIAL MEDIO PELUQUERO necesito por mes, Callao 815.

OFICIAL medio sastre y aprendiz adelantado, se necesita, Solís 718.

OJO NECESITO OFICIAL PELUQUERO, Defensa 831.

OFICIAL PELUQUERO PARA SABADO, fijo, preciso, Avellaneda 2269.

OFICIAL SASTRE SE NECESITA, Bustamante 1261.

OFICIAL PELUQUERO, PARA SABADO se precisa, Cerrito 419.

OFICIAL PELUQUERO PRECISO PARA sábado, Cochabamba 2601.

OFICIAL PELUQUERO PARA SABADO fijo, pago 6 $ y comida, calle F. Quiroga 1217, dock Sur.

OFICIOS DIVERSOS PEDIDOS

OFICIAL PELUQUERO precísase sábado de 11 a 11, Pozos 1574.

OFICIAL o medio peluquero preciso por mes o sábado, Anchorena 1484. v22

OFICIAL MEDIO peluquero se necesita para sábado, Liniers 327.

OFICIAL MEDIO sastre preciso, LINIERS 2047.

OFICIAL peluquero se precisa, para sábado efectivo, E. Unidos 3951.

OFICIAL competente en cocinas económicas, preciso, Humberto I 880.

OFICIALA Y MEDIO OFICIALA DE vestidos, se necesitan, Luzuriaga 219. v22

OFICIALES competentes, para muñecas de cartón, preciso, Tucumán 2633. v21

OFICIAL MEDIO SASTRE DE FINO, que sepa hacer bien los ojales, se necesita, Paraguay 3134. v21

OFICIAL PELUQUERO PARA SABADO o mes, con comida preciso, A. del Valle 1399.

OJO, APRENDIZAS adelantadas polleristas estilo sastre, necesito, Tucumán 2940.

OFICIAL SASTRE DE MEDIDA SE precisa, Del Carmen 768, altura 1600 Viamonte.

OJALADORA DE CAMISAS MEDIO oficiala o aprendiza preciso, Belgrano 1317, dep. 6.

OFICIAL peluquero bueno, masajista se necesita, Perú 350; es inútil presentarse si no es competente.

OFICIAL PELUQUERO, SE PRECISA, para sábado, O'Gorman 372, Avellaneda.

OFICIAL PELUQUERO competente, SE precisa por mes, b. sueldo y comida; Rioja 717.

OFICIAL ZAPATERO, PARA CALZADO fino, para el interior, se necesita, tratar Charcas 4160, de 8 a 9 de la mañana.

OFICIAL PELUQUERO, PARA SABAdo, de 12 a 12, se precisa; Las Heras 3249.

OFICIAL medio sastre y aprendiz adelantado, para trabajo fino, con comida, se necesita; Suipacha 441. v23

OFICIAL MUEBLERO SE NECESITA para trabajar por mes o por un tanto, N. B., San Martín 66, F. C. C. A.

OFICIAL PELUQUERO COMPETENTE precísase para viernes y sábados o para 15 días, Solor 4002.

OFICIAL MEDIO PELUQUERO QUE SEA competente se necesita para pueblo cercano, tratar: Triunvirato 3661. v22

OFICIAL peluquero competente, necesito por mes, sueldo 60 $, que sea español, Bolívar ...

PULIDOR COMPETENTE EN ARMAS SE necesita, Chacabuco 937.

PLANCHADORAS OFICIALAS PARA CAmisa se necesita, Santa Fe 1717.

PLANCHADORAS OFICIALAS Y MEDIO preciso, taller El Rayo, Rivadavia 6203

PINTORES APRENDICES NECESITO, Agüero 1163.

PEON PARA MAQUINAS, PRECISO, después de las 10 p. m., Cayena 1974.

PLANCHADORA OFICIALA buena, 2 días por semana, se precisa, Chacabuco 1192

PLANCHADORA oficiala competente se precisa, Misiones 21.

PLANCHADORAS oficialas buenas y medio de camisas hombre, Piedras 1149.

PLANCHADORA DE camisas nuevas competente, se precisa, Montevideo 254.

PEON competente para el mostrador NEcesito, carnicería, Jujuy 1372.

PLANCHADORA DE CUELLOS SE PREcisa, Solís 747.

PEON PRACTICO PARA ENCERAR pisos, se necesita, San Juan 1244.

PREPARADORA NECESITO para sombreros de señora, C. Pellegrini 636.

PLANCHADORA BUENA OFICIALA, se precisa; Florida 668.

PLANCHADORA aprendiza preciso, enseño en 15 días, Victoria 1919. v22

PLANCHADORA, BUENA OFICIALA para señora, buen sueldo y trabajo todo el año; Alsina 1257. v21

PLANCHADORAS PARA CAMISAS blancas se necesitan con muestra, Sarmiento 516. v21

PELUQUERO MEDIO OFICIAL para UN pueblo preciso, tratar Quito 4072, prefiero italiano. v22

PANTALONERAS, BRECHERAS Y bombacheras de hombre, se precisan con muestra, B. Mitre 1348-1350. v22

PREPARADORAS, MEDIO PREPARAdoras modistas de sombreros y aprendizas se necesitan, Bmé. Mitre 1224.

SE NECESITA OFICIAL PELUQUERO para sábado, Suárez 1176.

SE PRECISAN MEDIO OFICIALAS MOdistas, Ensenada 258, Floresta.

SE PRECISA PEON PARA FABRICA de alpargatas, Jáuregui, Ramos Mejía 630.

SE PRECISA OFICIAL PLANCHADOR, B. Mitre 2120.

SE NECESITA UN OFICIAL GOMERO competente; Pueyrredón 901.

SE NECESITAN BUENAS oficialas bateras, Cerrito 1003, d. 2, 1o., 9 en adelante.

Señorita QUE SEPA ESCRIBIR A MAquina, se necesita; San Martín 486.

SE NECESITA PRIMERA BATERA, Arenales 1272. v22

SE precisa muchacha aprendiza para taller de planchado; Uruguay 109.

SE PRECISA UN helador competente; calle Santa Fe 4274.

SE NECESITA aprendiza adelantada modista; Ombú 251.

SE PRECISA MEDIO OFICIALA MODISta; Victoria 3190.

SE NECESITA aprendiza pantalonera y chalequera; San Juan 2072.

SE NECESITA TORNERO medio oficial para madera, Boulogne sur Mer 924.

SE necesitan preparadoras y 1|2 preparadoras de sombreros; E. Unidos 768.

SE NECESITAN buenas oficialas bateras y pulleristas; Esmeralda 531.

SE necesita empleado práctico en escribanía, datos por escrito J. G., Moreno 1140.

SE PRECISA OBRERO PRACTICO para rizar cerda, Helguera 4050, V. Devoto.

SE NECESITAN BUENAS MEDIO OFIcialas modistas, Hernandarias 475. v22

Señoritas FORMALES PARA ETIQUEtar se precisan, B. Mitre 1959.

SE NECESITAN CHALEQUERAS CON muestras, Av. de Mayo 1276.

SE NECESITA ZAPATERO PRACTICO comp., con herr., Callao 781, de 7 a 8.

SE NECESITA PULIDOR COMPETENte, Loreto 3308, Belgrano.

SE PRECISA oficial y medio oficial sastre y aprendiz adel., Piedras 270. v22

SE NECESITA MEDIO OFICIAL electricista, Sarmiento 422.

SE NECESITA aparadora maquinista con máquina, V. Gómez 2923. v21

SE PRECISA aprendiz o medio oficial sastre, Sadi Carnot 614. v21

SE PRECISAN BUENAS OFICIALAS de sombreros; Rivadavia 2214. v21

SE PRECISA APRENDIZA PARA SAcos, Corrientes 3781. v21

SE NECESITAN OFICIALAS PREPARAdoras modistas sombreros de señora, ... Mitre 777, altos. v21

SE NECESITA PERSONA COMPETENTE para ocuparse de la venta de trapos. Ofertas por carta a casilla 334. v22

SE NECESITA UN HERRERO PRACTIco para hacer cochecitos para niños, por contrata, Gaona 352. v21

SE NECESITA APRENDIZA PARA pantalones y guardapolvos de niño, Guardia Vieja 3602 esquina Billinghurst.

Señorita VENDEDORA Y QUE ENTIENda en trabajos de escritorio, contestar por escrito a Rigau, Mitre 790.

SEÑORITA PARA MODELO DE PINTOR necesito, por carta a G. S. P., poste restante central.

Señoritas Y JOVENES QUE QUIERAN dedicarse al teatro se les garante contratos ventajosos, Montevideo 218. v22

SE NECESITA BUENA OFICIALA PAra blusas, en los talleres de la Ciudad de México, San Juan 1165 v22

SE NECESITAN MOLDEADORES para una fábrica de muñecas, por carta solamente a A. I. M., Nueva York 3585, Villa Devoto. v24

SE NECESITA EMPLEADO PARA ESCritorio, que tenga buena letra, sueldo 70 $, dirigirse a secretario, poste restante correo central.

Señoritas CORREDORES DE AVISOS, de buena presencia, se precisan para un diario acreditado. Buenas remuneraciones, Rivadavia 655, de 2 a 4 p. m. v22

SE NECESITA persona entendida en trabajos de agricultura, recomendado, preferentemente italiano o vasco, debe ser hombre serio, tratar Av. de Mayo 1298, Hotel. v21

TIPOGRAFO OFICIAL NECESITO, Rivadavia 6225

TIPOGRAFO APRENDIZ ADELANTADO se precisa, Río Bamba 333.

TORNEROS en madera prácticos en salomónico, se necesitan; Viamonte 1439.

TABLEADORAS CON MUESTRA, SE precisan, Sarmiento 516. v22

TRAFILADOR PRACTICO SE NECESITA, por carta Valle, Talcahuano 438. v21

TORNEROS REPUJADORES EN CHApas, necesítanse, Doblas 447, jornales hasta 6.50 diarios. v26

VISTERAS CON MUESTRA se precisan; Sarmiento 516. v26

VISTEROS y armadores de camisas con muestra preciso, Carlos Pellegrini 282.

ZAPATERO FORMAL PARA NUEVO, preciso, San Carlos 3550, pieza 8.

ZAPATEROS ARMADORES de hombre, se necesitan, Av. La Plata 930. v22

ZAPATEROS OFICIALES PRECISO, Cochabamba 4165.

ZAPATERO MEDIO OFICIAL DE señora, necesito, Brasil 3380.

ZAPATERO PARA ARMAR BOTINES para la máquina se necesita, fábrica de calzado, 24 de Noviembre 63.

OFICIOS DIVERSOS PEDIDOS

ZAPATERO COMPOSTURERO NECESITO San Juan 2995.

ZAPATERO DE ARMAR Y CLAVAR SE precisa, San Juan 1882.

ZAPATEROS PARA ARMAR Y clavar, de señora, preciso; Bulnes 759.

ZAPATERO OFICIALES DE señora, COsido y clavado, preciso, Colombres 492.

ZAPATERO OFICIAL DE COSIDO A MAno necesito. Corrientes 1690.

ZAPATERO APRENDIZ ADELANTADO se precisa, C. Calvo 3721.

ZAPATERO MEDIO OFICIAL para salón necesito, Corrientes 1489.

ZAPATEROS solero y desformador de Luis XV, necesito, Chile 2938.

ZAPATERO SE PRECISA hombre para cosido, Triunvirato 673.

ZAPATERO OFICIAL VARONCITO FINO con muestras preciso, Directorio 147. v21

ZAPATEROS, SE PRECISAN ARMAR Y clavar, San Juan 2657. v21

ZAPATEROS SE PRECISAN de clavado y cosido hombre, Constitución 3099. v21

ZAPATEROS VARIOS PRECISO, CLAVAdo, de hombre, Tapalqué 6848, Mataderos. v22

OFICIOS DIVERSOS OFRECIDOS

APRENDIZ PANADERO, algo práctico, se ofrece; Humahuaca 3555. Dep. 4.

APRENDIZA ADELANTADA SASTRA se ofrece, Chacabuco 737.

Albañil COMPETENTE, con certificados, conoce planos y contabilidad, se ofrece sin pretensiones, Cabrera 3106. v21

BUENA medio oficiala modista ofrécese; Thames 738, Dto. 3o. v22

CARPINTERO oficial competente, se ofrece; Moreno 2085. v21

CORTADOR SASTRE DE MEDIDA SE ofrece, Suipacha 347. v22

CARPINTERO OFICIAL SE OFRECE, C. Calvo 2257, G. M. v22

CARPINTERO OFRECESE a jornal, ciudad o campo, C. Pellegrini 708.

CARPINTERO OFICIAL español, OFRÉcese; Chacabuco 1005.

CARPINTERO OFICIAL OFRECESE todo trabajo, sin pretens., C. Calvo 1702.

CAMISERA Y CALZONCILLERA OFREcese, casa de familia, con otros quehaceres, Belgrano 2470.

CORTADOR SASTRE CON TODA práctica se ofrece para Capital o capital de provincia, Santiago del Estero 965, de 12 a 2 p. m., por carta J. Mordá. v21

DEPENDIENTE almacén práctico para campo se ofrece, Boedo 1899. v21

DEPENDIENTE de ZAPATERIA se ofrece, 12 años en el ramo, Larrea 51. v23

DEPENDIENTE ITALIANO almacén y cocina, ofr. A. S., Zelaya 3002. v23

DOMADOR DE CABALLOS PARA adentro o afuera de la capital, se ofrece; Montevideo 1418. v22

DEPENDIENTE PRACTICO ALMACEN se ofrece sin pretensiones, recomendado, Independencia 330. v22

DEPENDIENTE práctico de almacén, con recomendac., se ofrece, Charcas 2367, dep. 21.

DEPENDIENTE ALMACEN, ITALIANO, se ofrece, ciudad o campaña, F. S., Alsina 2558. v21

DEPENDIENTE PRACTICO almacén, ofrécese, 20 años edad, competente, 40 a 45 $, recomendado, por carta solamente A. B., Perú 731. v21

ELECTRICISTA MECANICO, MUY COMpetente, manejo motores Diessel, se ofrece, carta Paniza, Posadas 1565. v21

EMPLEADA PRACTICA EN TODO TRAbajo escritorio, inglés, español, se ofrece, San Martín 243.

FOTOGRAFO CON MAQUINA 18x24 desea ocupación, México 2544.

FRAGUADOR DE CARROS SE OFRECE, ciudad o campaña, Pereyra 1665. v22

FOGUISTA OFREC. c. certif. y a prueba Estados Unidos 2620. v23

FOTOGRAFO competente se ofrece, buenos informes, Independencia 3801. v24

Fotógrafo operador de film ofrécese, práctico. Carta A. Atienza, Victoria 1764. v21

FAMILIA INCLUSO DOS HOMBRES, SE ofrece para estancia, entiende de quintas, tratar, Sitio de Buenos Aires 3345, Lanús, F. C. S., Rafael Anton. v21

HERRERO DE OBRAS BUEN OFICIAL, banco, fragua, sabe dibujar, Pampa 1991. v23

HERRERO OFICIAL OBRAS COMPEtente banco, fragua, carta Herrero, Amenábar 2164. v23

HOMBRE inteligente Y MUY PREPArado, se ofrece para estudio de abogado o casa comercial, bien recomendado; por carta a E. M.; Chacabuco 78. v24

HOMBRE DE 34 años, honrado, formal, trabajó 7 en una casa, se ofrece sereno, ordenanza o análogo, J. Sabatel, México 1504. v21

JARDINERO ALEMAN SE OFRECE, Olazábal 3171. v22

JOVEN JAPONES PEON JARDINERO, quintero ofrécese Talcahuano 892. v21

JOVEN SE OFRECE, SABE ESCRIBIR A máquina, Prov. Unidas 615. v22

JOVEN JAPONES SE ofrece, lavacopas de café, muy competente para cocina; Humberto 1o. 924.

JOVEN SE OFRECE cualquier trabajo, maneja coche o carro, sin pretensiones, Venezuela 1324.

JARDINERO QUINTERO, SE OFRECE, con buenos certificados de su trabajo y conducta, hombre solo; Pavón 1278.

JOVEN ARGENTINO DE 16 años OFRÉcese para negocio o escritorio, tiene recomendación, Falucho 1156, pieza 6.

JOVEN INGLES, 17 años, SABE INGLES, español, alemán, buena letra, se ofrece cualquier trabajo, Patricios 1098. v23

JOVEN PRACTICO EN contabilidad, conoce máquina escribir, ofrécese, ciudad o campo, Bartolomé, Sarmiento 1386. v22

JOVEN educado, buena letra, ortografía, máq., se ofrece, sin pretensiones, Lavalle 1582. v22

JOVEN 19 años SE OFRECE PARA escritorio o ayudante tenedor de libros, Centenera 138, Caballito. v23

JOVEN DE 19 años, BUENA PRESENCIA se ofrece para cualquier trabajo prefiere escrit. o casa comercio, French 2383. v21

JOVEN NORTEAMERICANO, SABE DE fabricación de helados y caramelos, se ofrece. Ocurrir este diario B. A. C. v22

JAPONES ofrécese peón de estancia o jardín, recomendado, 35 $. Patricios 474. v22

JARDINERO QUINTERO JAPONES ofrécese con buenas recomendaciones, Patricios 474, S. K. v23

JARDINERO DE PROFESION muy competente en criadero de árboles, flores, parques y quinta, con buenos certificados, se ofrece, F. Koehler; Paseo Julio 420. v22

JOVEN, con buena letra, se ofrece, para campo, sabe manejar automóvil, tratar por carta o personalmente a C. S., Treinta y Tres 1008. v21

JOVENCITO 14 años bien recomendado, conociendo máquina de escribir, inglés y castellano, se ofrece en comercio u oficina, Perry, Chacabuco 1325. v21

JOVEN SE OFRECE, PARA CASA DE comercio o trabajos de oficinas, escribe a máquina Referencias J. H.; Piedras 1117 v22

JARDINERO ARBORICULTOR, muy competente, formal y confianza, con certificados de sus trabajos, ofrécese, tratar Ferrari 815. v23

JOVEN SE OFRECE, sin pretensiones, para trabajos de escritorio, sabe ten. corr. y aprende taq., dirig. a C. G., Tuyutí 2409, V. Alsina. v24

JOVEN PRACTICO EN ESCRITORIO, contabilidad, escritura a máq., correspondencia, se ofrece por medio día, habla inglés, R. I., Ombú 470. v23

JOVEN DE 19 años SE OFRECE PARA cualquier trabajo, campo o ciudad, entiende de cualquier trabajo de campo y de cabaña, por carta Charcas 3156, R. S.

JOVEN 23 años, PRACTICO CONTABIlidad estancia, ofrece sus servicios en cambio practicar en hacienda en establecimiento ganadería; Ofertas a J. R.; Don Cristobal 264, Bs. Aires.

MUCHACHO de 16 años, se ofrece práctico en almacén; Cangallo 1984.

MATRICERO MECANICO, AJUSTADOR, se ofrece, Sarmiento 3355, Adolfo. v23

MUCHACHO SE OFRECE, MOZO DE almacén, práctico, Gueyra 2337. v21

MUCHACHO DE 16 años PRACTICO EN almacén se ofrece, Venezuela 4167. v21

MODISTA SE OFRECE para casa de familia, diario 3.50 $. Garay 1380. v21

MODISTA se ofrece, práctica en su trabajo, para taller, Colón 243, Avellaneda. v23

MECANICO COMPETENTE SE ofrece para fábrica de hielo, cremerías, etc, ciudad o campo, 25 de Mayo 358.

MUCHACHO SE OFRECE, DE 16 años, sabe manejar y ordeñar, sin pretensiones; Pasco 552, pieza 38.

MUCHACHO SERIO SE OFRECE PARA acompañar chauffeur para casa particular o de negocio, dirigirse por carta o personalmente a J. P., Andes 354, capital.

MECANICO se ofrece con 20 años de práctica en el manejo de trilladoras, con buenos certificados, calle Av. Forest 651, Chacarita v23

MECANICO MAQUINISTA SE OFRECE con 19 años de práctica en trilladoras, composturas de cualquier marca, prefiere norteamericanas, informes F. R. Colón 320, Ensenada. v22

MATRIMONIO ESPAÑOL, INSTRUIDO, se ofrece, él como administrador o encargado y ella como gobernanta o ama de llaves, ciudad o campaña, tienen referencias, dirigirse A. A., Piedras 609. v25

MECANICO SUIZO, BUSCA TRABAJO como maquinista para motores Disel, gas, nafta y vapor y entiende algo de electricidad y tubos, para ciudad o campo, of. C. W., 25 de Mayo 356. v22

MAQUINISTA CON 12 años de práctica en máquinas inglesas ofrécese para la próxima cosecha, se encarga de reparaciones, con certificados y referencias a satisfacción, oferta por carta, Alejandro Fernández Ituzaingó 3?, C. D. v25

OFICIAL SASTRE pompier, sabe cortar, se ofrece, Garay 1331. v22

OFICIAL BUEN PELUQUERO SE ofrece, Monroe 2517, Belgrano.

OFREZCO ELECTRICIDAD Y PLOMERÍA, Reconquista 412.

Oficial peluquero adelantado ofrécese sábado o por mes; Segurola 326. v22

OFICIAL PELUQUERO, COMPETENTE, español, se ofrece para las tardes o 8 días semana, Esmeralda 117, peluquería.

OFICIAL MEDIO PELUQUERO COMPEtente, para campaña, se ofrece, dirigirse Aurelio Mayor, General Guido 1553.

OFICIAL pastelero, facturero, caramelero, se ofrece ciudad o campaña, dirigirse a J. Mendizabal; Moreno 1485.

OFICIAL PELUQUERO SE OFRECE, para el campo, por carta o personalmente a S. Olivera, P. Colón 1191. v21

PEON para estancia o jardín, recomendado, japonés joven, 35 $, Patricios 474. v21

PEON se ofrece para todo trabajo entiende de albañil, Carlos Calvo 2730. v22

PLANCHADORA O LAVANDERA SE ofrece por día o por mes, Blanco Encalada 1811.

PLANCHADORA SE OFRECE PARA casa particular por día o por mes, Callao 1061.

PEON PARA TODO TRABAJO que entiende de encerar pisos, con cama, B. Mitre 1531, dept. 5.

PLANCHADORA para casa particular o taller, se ofrece, E. Unidos 1231, departamento 14. v21

PERSONA de reconocida competencia comercial, técnico en confecciones en general, se ofrece para casa importante; informes, Piedras 150, altos. v21

PLOMEROS SE ofrecen soldan a hidrogeno, se entiende de cañerías hierro, por carta o personalmente a A. T., Jenesse, Lima 1344. v21

PERSONA COMPETENTE y de confianza, se ofrece, como administrador, contador u otro puesto dirigente; por carta a C. F., Av. Forest 2851. v21

PERSONA SERIA, QUE HA VIAJADO toda la República en representación de importantes casas, que conoce perfectamente comercio de un buen número de provincias, aceptaría puesto en casa de importancia en esta capital. Ofrece las mejores referencias. Por carta a W. C. B.; Av. de Mayo 575. v21

QUINTERO JARDINERO AGRICULTOR viticultor, competente, se ofrece solo, con certificados, San Juan 2753. v21

QUINTERO que entiende de jardín, solo, muy competente en su oficio, se ofrece, D. B., Ramos Mejía, F. C. O. v21

QUINTERO MUY COMPETENTE, italiano, hombre solo, se ofrece para estancia, Tucumán 234.

SE OFRECE OFICIAL albañil, CASEROS 3791, 35 a 40.

SE OFRECE joven para neg. o esc. de 16 años, escribe a máq., México 1524. v22

SE OFRECE MEDIO oficial FACTURERO o peón; Alsina 1818. v22

SE OFRECE OFICIAL CARPINTERO con banco y herramienta, G. Vieja 3828. v21

Señor DE 55 años DE ABSOLUTA CONfianza, busca empleo; Méndez, Calle Flores 4044. v21

SE OFRECE JOVEN PARA CIUDAD O campaña, cualquier trabajo; Merlo 2301, Flores. v21

SE OFRECE JOVEN para escritorios, contabilidad y dactilografía, certificados a satisfacción, Tucumán 1671. v21

SE OFRECE HOMBRE JOVEN, PARA manejar cualquier clase de vehículo o auto, peón o sereno, Deán Funes 1339. v21

SEÑORITA se ofrece para empleo de escritorio o estudio de abogado, buena letra; por carta; Maure 3278. v21

SE OFRECE UN niño decente de 12 años para escritorio u otro servicio que pueda desempeñarlo, México 1156, p. 22.

SE OFRECE mozo de 18 años, piamontés, muy práctico de almacén, o cualquier trabajo; Pampa 4491, J. P.

SE OFRECE UN MUCHACHO de 14 años, sabe escribir y leer ingles, para escritorio, Carlos Calvo 1764.

SEÑORA SOLA, extranjera, se ofrece para atender escritorio o casa de señores solos, ciudad o estancia, garantía personal, por carta; Av. de Mayo 575, G. L. v22

SE OFRECE niña DE 16 años, seria para escribir a máquina en casa seria o escritorio, sueldo 35 $ mensuales, Caseros 2960.

SE OFRECE CHICO DE 15 A 16 años, práctico en almacén, ferretería, etc., etc. Por carta a su padre, Francisco González, Billinghurst 1190. v21

SE OFRECE cajero, trabajo escritorio, o cobrador, sin pretensiones, joven serio, práctico, certificados y fianza efectiva, R. R.; Cangallo 1280, dep. 5. v22

SE OFRECE UN JOVEN DE 18 años, recién venido, español, para almacén o panadería, por carta o personalm., J. G., calle General Pintos y vía del bajo, San Fernando, F. C. C. A. v21

SE OFRECE JARDINERO ENCARGADO o en quintas, o parque, buenos certificados de los años que ha desempeñado su profesión en casas importantes, casado y dos chicas 7 y 9 años, la señora pequeño trabajo; Chacabuco 1680. v22

Señora ITALIANA, BUENA PRESENCIA, instruída, habla idiomas, muy práctica para dirigir hoteles de 1er. orden, con recomendaciones inmejorables, se ofrece, iría también a provincias, por carta M. V., Lacroze 184, Villa Ballester, F. C. C. A. v23

TIPOGRAFO MINERVISTA MEDIO OFIcial, se ofrece, Uriarte 1656. v21

TAMBERO COMPETENTE TOMA TAMbo constituído o a constituirse, por un tanto o a mensualidad, dirigirse a Z. S., Gómez, F. C. S. v24

VASCOESPAÑOL, formal, trabajador, con algún capital, entendido en negocio y la madre buena cocinera, vasca, desean trabajar en negocio, en campo, cuidar y atender casa, estancia u otros; por carta a J. C., correo central. v21

VIAJANTE DE importante casa, con patentes para Santiago, Tucumán, Catamarca y Rioja, desearía llevar a comisión yerbas brasileñas y paraguayas, caramelos y bombones, ferretería, perfumería, papelería y vinos finos; escribir a viajante; Caseros, F. C. P.

ZAPATERO FORMAL Y COMPETENTE, para cortar y tomar medidas. Referencias a satisfacción, ofrécese: Dirigirse a J. S.; Chile 1614.

SERVICIO DOMESTICO PEDIDO

BUENA SIRVIENTA QUE SEPA COCInar, para corta familia, se necesita; Florida 665.

COCINERA DE PROFESION SE NECESIta, Obligado 2717.

COCINERA SEPA SU OBLIGACION NEcesítase, Av. de Mayo 1168, 1o. A.

COCINERA SE NECESITA PARA CORta familia, Independencia 1935.

COCINERA Y OTROS QUEHACERES recomendada se necesita, Maipú 692.

COCINERA PARA NEGOCIO PRECISO, Cangallo 1301.

COCINERA SE NECESITA, PARA cocina sencilla; Coronel Díaz 1836.

COCINERA O SIRVIENTA QUE ENTIENda bien cocina, prec., Belgrano 3664. v23

COCINERA JOVEN, ITALIANA, CON CAma, se necesita, Córdoba 1872.

COCINERA sueldo 50 $ se necesita, M. de Oca 575.

COCINERA PARA EL CAMPO SE PREcisa, tratar San Eduardo 3752.

COCINERA CON CAMA Y RECOMEND., se necesita, Corrientes 2368, 10 a 12.

COCINERA y mucama, se necesitan, poca familia, sueldo 30 $ c/u., Caseros 592.

COCINERA se necesita, con cama, recomendada, Maipú 1228.

COCINERA para estancia a 40 minutos de Bs. Aires, corta familia, sueldo 40 $, tratar Santiago del Estero 568.

COCINERA SE NECESITA, sueldo 30 $, ocurrir Corrientes 2560, dpto. B, después de las 9 a. m.

COCINERA CON CAMA QUE SEPA su oficio y recomendaciones, se precisa, tratar S. Peña 1632.

CHICA de más de 12 años, para ayudar a quehaceres domésticos, se precisa, Santa Fe 1229, dep. L.

COCINERA y quehaceres, italiana, necesito, trabajadora, joven, sin cama; Lima 229.

COCINERA y otros quehaceres, se precisa, para corta familia, Cucha Cucha 11, Caballito.

COCINERA Y OTROS QUEHACERES, con cama, precísase en corta familia italiana, recomendada, 40 $, Bulnes 2052.

CHICA SE NECESITA DE 11 A 13 años para cuidar nena, de 7.30 a. m. a 6.30 p. m., 50 centavos al día, Pavón 1493, al. v22

COCINERA PRACTICA SE PRECISA, para Villa Devoto, 40 $, tratar en Güemes 3739. v21

CHICA DE 10 a 12 años, PARA pequeños quehaceres de personas mayores, se viste y enseña y pequeño sueldo; Fco. Lacroze 2886. v21

DOS HERMANAS JOVENES, PARA todo servicio, precísanse; Maipú 874, tratar de 9 a 10 a. m.

DOS hermanas jóvenes, para todo servicio, se precisan, en Villa Urquiza, Blanco Encalada 4555.

LAVANDERA SE PRECISA, Viamonte 2053.

MUCAMA DE COMEDOR Y PLANTAbaja se necesita, Arcos 1977. v22

MUCHACHA DE 14 años SE NECESITA, Cabildo 2610.

MUCHACHA CON CAMA PARA MATRImonio, se precisa, Treinta y Tres 670.

MUCHACHA SE NECESITA, MEMBRIllar 61. v22

MUCHACHA O SIRVIENTA NECESITA matrimonio, p. quehacer., Mármol 517.

MUCHACHA DE 12 A 14 años PARA matrimonio preciso, Alm. Brown 1079.

MUCHACHO DE 15 años PRACTICO EN limpieza preciso, Ate. Brown 1456.

MUCHACHO JOVEN SE PRECISA PARA limpieza, Independencia 1666.

MUCHACHA PARA POCO trabajo, sueldo 15 $, Lima 1159, primer piso.

MUCHACHO PARA MANDADOS SE necesita, Corrientes 1495, altos.

MUCAMA FINA, niñera FORMAL SE necesita, Charcas 889.

MUCHACHA PARA SIRVIENTA PREcisase, todo trabajo, Charcas 5098.

MUCHACHA PRECISASE PARA SERVIcio matrimonio, 20 $, Moldes 1941. v23

MUCHACHA PARA corta familia se precisa, Avellaneda 2652, Flores. v22

MUCHACHA SE NECESITA PARA todo trabajo, C. Pellegrini 892.

MUCHACHO PARA MANDADOS SE NEcesita, Pichincha 179.

MUCHACHA que sepa algo de cocina se precisa; Rivadavia 1216, piso 2o.

MUCHACHA SE PRECISA PARA corta familia, Pichincha 659.

MUCHACHA necesítase de 15 a 16 años, corta familia, Libertad 380, 1er. piso.

MUCHACHA 12 a 14 años para servicio corta familia, San Juan 2887.

MUCHACHA DE 15 años SE NECESITA, Rivadavia 2342, 1ro. B.

MUJER FORMAL PRACTICA PARA los quehaceres de casa, Corrientes 921.

MUCHACHA SE PRECISA 15 a 16 años, buen trato; Obligado 1139.

MUCHACHA PARA SERVICIO DE corta familia, se precisa; Entre Ríos 1020.

MUCHACHA SE NECESITA PARA SIRvienta; Canning 738.

Mucama general, sueldo 35 $, buenas recomend., Corrientes 1764, de 11 a 12.

MUCHACHA SE NECESITA, sueldo 25 $, Talcahuano 265. v22

MUCHACHA SE NECESITA, PARA cuidar una niña; Progreso 1621.

MUCHACHA DE 12 a 14 años, SE NEcesita; Belgrano 3569.

MUCHACHA PARA MATRIMONIO, necesítase; San Juan 2414.

MUCHACHA SE PRECISA, PARA nido de abeja; Santiago del Estero 1258.

MUCAMA SE PRECISA, Viamonte 2053.

MUCHACHA de 14 a 16 años, se necesita; Lima 638.

MUCAMAS 2 se precisan, de comedor y de adentro, Ayacucho 635.

MUCHACHA de 14 a 16 años, preciso, Suipacha 616.

MUCHACHA PARA SERVICIO DE corta flia., de 15 a 18 años, Acevedo 1040.

MUCHACHA DE 15 A 20 años SE NEcesita, Bahía Blanca 452, Floresta.

MUCHACHA SE PRECISA 14 A 15 años matrimonio solo, Venezuela 1509.

MUCHACHA DE 14 A 15 años SE NECESITA, Malabia 2109.

MUCHACHO DE 18 A 20 años necesito, Montes de Oca 575.

MUCHACHA PARA MUCAMA general se necesita, Coronel Díaz 2361.

MUCHACHA TRABAJADORA y recom., se necesita, Victoria 3841.

MUCHACHA DE 12 A 15 años se necesita, Libertad 457.

MUCHACHA DE 17 A 18 años necesito, todo serv. de matr., Viamonte 1321.

MUCAMA SE NECESITA, CON CAMA, Yamacuá 590, Flores.

MUCHACHA PARA TALLER DE planchado, se necesita, Arenales 3145.

MUCHACHA PARA MATRIMONIO SOlo, necesito, Sarandí 286.

MUCHACHA se precisa, para corta familia, 24 de Noviembre 2115.

MUCHACHA SE PRECISA, AVELLAneda 1562, Flores. v22

MUCHACHA DE 13 A 14 años, SE precisa, Andes 362.

MUCHACHA servicio corta familia, se precisa, Colombres 462, dep. 2.

MUCHACHA DE 12 A 14 años, SE precisa, sin cama, Piedras 1150.

MUCHACHA preciso, 15 $, quehaceres matrimonio, Cochabamba 2364, dep. C.

MUCHACHA para todo servicio, SE NEcesita, Picheuta 657. v22

MUCHACHA que entienda de cocina, necesito, Perú 84, dep. F.

MUCHACHA SE NECESITA, VENEZUEla 1924.

MUCHACHA DE 14 A 15 años PARA matrimonio solo, Triunvirato 4686. v21

MUCHACHA se precisa, para cuidar un niño, Moreno 1942. v21

MUCAMA MUCHACHA SE PRECISA, Sarandí 140, 5o. piso, dep. 7. v21

MUCHACHA de 13 a 15 años, para matrimonio preciso; Venezuela 2900. v21

MUCHACHA O señora NECESITO, poco trabajo, b. trato, Sarmiento 971, d. 5. v21

MUCAMA SE PRECISA, PROVINCIAS Unidas 1556. v21

MUCHACHA de 14 a 15 años, se necesita para cuidar niño; Santa Fe 3302. v21

MUCHACHA PARA CORTA FAMILIA, se necesita, Laprida 441, 3o. piso. v21

MUCHACHA se precisa, de 14 a 15 años, para quehaceres; Alsina 2731. v21

MUCHACHA DE 15 A 17 años se necesita con retiro, Tucumán 3502. v21

MUCHACHO RECOMENDADO, de 14 a 15 años se necesita, Viamonte 176, departamento 6. v21

MUCHACHA JOVEN SE NECESITA para pequeños quehaceres, presentarse con sus padres, Rivera 615. v21

MUCAMA GENERAL CON BUENAS REcomendaciones, para corta familia, precisa, B. Mitre 1603. v21

MUCHACHA PARA TODO SERVICIO necesito, B. Irigoyen y Brasil, tda. y dep. 2. v21

MUCHACHA 15 A 16 años CORTA FAmilia se precisa, Monte Dinero 864, tranvías 86 y 94. v22

MUCHACHA PARA AYUDAR A QUEhaceres de corta familia se precisa, Lima 490, 2o. piso, derecha.

MUCAMA DE ADENTRO SE NECESITA, Arenales 3051; tratar después de las 9 de la mañana.

MUCHACHA SE NECESITA DE 14 A 15 años, con buenos informes, Rioja 427, piso 2o.

MUCAMA GENERAL SE NECESITA; tratar de 10 a. m. en adelante, recomendada, Viamonte 2067.

MUCHACHA CHICA necesita matrimonio con niña; E. Unidos 2920. Hay otro servicio.

MUCHACHA PARA AYUDAR a los quehaceres en casa de corta familia, se necesita, Cabrera 4531.

MATRIMONIO SIN HIJOS, recomendado, para estancia, se necesita, quintero, cocinera y otros trabajos; Larrea 1076.

MUCHACHA se necesita para ayudar a los quehaceres domésticos, buen trato, sueldo 20 a 25 $. Gurruchaga 1288.

MUCHACHA DE 16 A 18 años NECESIto, para quehaceres domésticos, Potosí 4271, entre Rawson y Pringles.

MUCAMA COSTURERA, PARA CORTA familia, se precisa, Ayacucho 1427, 1er. piso izquierda, sueldo 40 $.

MUCHACHO, recomendado, para limpieza y mandados, se precisa, Corrientes 1833.

MUCHACHA PARA POCO TRABAJO necesita modista, se paga sueldo chico y enseño oficio; Cangallo 329.

MUCHACHA para quehaceres de matrimonio y cuidado de nena se necesita, Jujuy 1468, dep. 1o. v22

MUCHACHA QUE SEPA DE COCINA, sueldo 25 a 30 $. para corta familia, Santa Fe 2422.

MUCAMA JOVEN, CON RECOMENDAción, que sepa planchar, se necesita, Uruguay 991, tratar de 8 a 10 y de 1 a 2.

MUJER formal, argentina o italiana, para cocina y otros quehaceres de matrimonio, necesito, Paraguay 2579. v23

MUCHACHAS precisamos para limpieza, medio día, tratar 9 a. m., Independencia 3684.

MUCHACHA DE 14 A 15 años, PARA ayudar a los quehaceres de matrimonio solo, se precisa, presentada por sus padres, Av. La Plata 468.

MUCHACHO FORMAL, BIEN recomendado, entendiendo algo de mucamo, necesítase, servicio señor solo, sueldo 15 $, Viamonte 2370.

MADRE E HIJA O DOS HERMANAS se necesitan para el interior y para todo servicio, tratar Charcas 4160, de 8 a 9 de la mañana.

MUCHACHAS SE NECESITAN, una para todo trabajo y otra de 14 ó 15 años para niñera y trabajos pequeños, Malabia 1454, Palermo.

MUCHACHA SERIA DE 16 años o más, se necesita, cuidado de 1 chico y pequeños quehaceres, con cama, sueldo 25 a 30 $, Colombres 1460.

MUCHACHA SERIA, BIEN RECOMENdada, para niñera y ayudar bien trabajos de adentro, se necesita a una hora de la estación Retiro, sueldo $ 25, tratar Córdoba 1188.

MUCAMA GENERAL, limpia y sin pretensiones, que sepa planchar bien precisa matrimonio solo, sueldo 40 $; calle Holmberg 2660, tranvía 96, bajar Acha y Bebedero, Urquiza.

MUCHACHA FORMAL O MUJER JOVEN para ayudar en los quehaceres de corta familia y algo de cocina se necesita con cama, sueldo 20 a 25 $, Ramón L. Falcón 2719.

MATRIMONIO ANCIANO necesita muchacho de 13 a 15 años, huérfano, para criarlo como hijo, que sea sano y sepa escribir bien, atenderá con el padre la oficina de constructor y dibujo y ayudar en casa en los quehaceres a la señora, se le probará 3 meses para conocer su carácter, presentarse de 7 a 11, Canning 1669.

NECESITO MUCHACHA DE 14 A 16 años, San Ireneo 986.

Niñera SE PRECISA, GUIDO 1745, TRAtar de 10 a. m. en adelante.

NIÑERA de 12 a 13 años, SE PRECISA; Anchorena 642. v21

NECESITO MUJER viuda que sepa quehaceres domésticos, Bahía Blanca 3228 y Conde. v23

Niñera MUCAMA, PARA EL CUIDADO de dos nenes chiquitos, presentarse Av. Mitre 2580, Avellaneda, tranvía 22. v23

NECESITASE BUENA SIRVIENTA JOven, que sepa cocinar, matrimonio solo; Alsina 1268, dep. C.

PRECISO MUCHACHA DE 12 a 15 años, San Martín 875.

PRECISASE sirvienta, que sepa regularmente de cocina, Cangallo 2222; tratar de 9 a 12 m. v22

SIRVIENTA SE NECESITA CON CAMA, todo trabajo, y cocina, Cabildo 2437.

SIRVIENTA CON CAMA, QUE SEPA cocinar necesito, Cabildo 1123.

SIRVIENTA PARA TODO TRABAJO SE precisa, Río de Janeiro 595.

SIRVIENTA JOVEN PARA MATRIMONIO solo necesito, Brandsen 602, farmacia.

SIRVIENTA SE PRECISA, corta familia, sueldo 20 $, Av. La Plata 548.

SIRVIENTA CON CHICO PRECISO, sueldo 12 $, Hernandarias 473.

SIRVIENTA PARA TODO TRABAJO necesito, Pedro Mendoza 1091.

SIRVIENTA PARA MATRIMONIO CON retiro preciso, Pujol 1109 esq. Gaona.

SE NECESITA SIRVIENTA PARA TODO trabajo, Fournier 2426.

SIRVIENTA O MUCHACHA PARA FAMIlia se necesita, Montevideo 421.

SIRVIENTA SE PRECISA PARA COCIna, sueldo 40 a 45 $, Australia 1957. v22

SIRVIENTA QUE ENTIENDA DE COCIna preciso, Talcahuano 343, depto. E.

SE PRECISA CHICA PARA QUEHACEres, para Barracas, tr. Defensa 1382.

SE PRECISA SIRVIENTA QUE SEPA de cocina, Gral. Hornos 321, dep. 5.

SIRVIENTA Y COCINA SENCILLA SE necesita, Bulnes 743.

SIRVIENTA todo servicio, con recomendaciones se necesita; Piedras 76, p. 2o.

SIRVIENTA SE NECESITA PARA TODO trabajo, México 515.

SIRVIENTA todo trabajo menos cocina, corta flia., recomendada, Alsina 1138.

SIRVIENTA todo trabajo se necesita, recomendada, Corrientes 3155. v22

SE NECESITA MUCAMA sencilla; Bulnes 1858.

SE PRECISA MUCHACHA 17 a 18 años, ayudar trab. de casa; Canning 3037. v22

SE PRECISA SIRVIENTA, ARGENTINA, Anchorena 1553. v22

Sirvienta todo servicio que cocine, muy aseada necesito; Venezuela 3456.

Sirvienta que entienda algo de cocina, se necesita; Independencia 2963.

SIRVIENTA PARA casa de familia se precisa; San Pedrito 207.

SIRVIENTA SE PRECISA PARA TODO trabajo; Provincias Unidas 1591.

SIRVIENTA SE NECESITA, CEVALLOS 1084.

SIRVIENTA SE NECESITA, TUCUMAN 1993.

SIRVIENTA SE PRECISA para todo trabajo, Corrientes 3906.

Sirvienta para matrimonio solo, sin cocina se precisa, Convención 2763.

SIRVIENTA FORMAL PARA todo trabajo se necesita, Dungeness 269.

SIRVIENTA JOVEN SE NECESITA buen sueldo, Sarmiento 3853.

SIRVIENTA TODO SERVICIO NECESIto, Rivadavia 3206.

SIRVIENTA O MUCHACHA se necesita, Sgo. del Estero 536, 1er. piso.

SIRVIENTA SE PRECISA, MERLO 2219.

SE NECESITA UNA SIRVIENTA, para corta familia; Pueyrredón 663.

SIRVIENTA SE PRECISA; ECUADOR 474, dep. 4.

SE NECESITA SIRVIENTA; AZUL 196.

Sirvienta para todo trabajo doméstico se necesita; Arenales 3146.

SIRVIENTA PRACTICA, con cama se necesita; Carabobo 61.

SE PRECISA CHICA DE 14 A 16 años, para niñera; Pavón 1394, 2o. piso. v22

SIRVIENTA preciso para todo menos cocina, con cama, Ayacucho 626.

SIRVIENTA CON CAMA, ASEADA, SE necesita, Godoy Cruz 2509.

SIRVIENTA para todo servicio precisa matrimonio, S. Peña 105, después de las 8.

SIRVIENTA Y MUCHACHA SE NECESIta, Añasco 362.

Señora FORMAL, ENTIENDA COCINA, todo trab., necesito; S. Carlos 4168. v23

SIRVIENTA PRECISO, cocina y quehaceres; Colombres 959.

SIRVIENTA SE PRECISA, en corta familia; Larrea 733.

SIRVIENTA CON recomendaciones, precísase, San Juan 1509. v22

SIRVIENTA SE NECESITA, SAN JUAN 2337, 5o. piso.

SIRVIENTA JOVEN, ESPAÑOLA NECEsítase, Morelos 62.

SIRVIENTA DE 12 A 15 años SE PREcisa, Cerrito 145, 3o. derecha.

SE NECESITA UN CHICO PARA MANdados, se paga bien, Ramón Falcón 2690

SE NECESITA SIRVIENTA PARA TODO trabajo menos cocina, Patricios 500.

SIRVIENTA SE NECESITA PARA TODO trabajo, Maza 551.

SE PRECISA MUJER PARA CUIDAR SEñora enferma, Olazábal 1892.

SE NECESITA SIRVIENTA PARA señora sola, buen trato, Venezuela 940.

SIRVIENTA PARA CORTA FAMILIA, se precisa, Pasco 1317.

SE NECESITA MUCHACHA PARA MAtrimonio, Medrano 675, núm. 15.

SIRVIENTA QUE SEPA ALGO DE COcina, se necesita, Cabildo 602.

SIRVIENTA casada preciso, doy pieza al marido, Alsina 1984.

SIRVIENTA SE NECESITA, DEFENSA 875.

SIRVIENTA de 12 a 14 años, se precisa, Bernardo Irigoyen 642.

SIRVIENTA SE PRECISA, PARAGUAY 1651.

SE NECESITA muchacha de 14 a 16 años sueldo 20 $, Cevallos 227.

SE PRECISA SIRVIENTA PARA arreglar pieza, Rivadavia 1073.

SIRVIENTA PARA todo trabajo, se necesita, Anchorena 77.

SIRVIENTA se necesita, que entienda de cocina, Anchorena 47.

SIRVIENTA, que entienda de cocina, se necesita, Neuquén 1656.

SIRVIENTA, que entienda de cocina, necesito, Perú 84, dep. F.

SIRVIENTA, que sepa planchar, se precisa, tratar Charcas 1287.

SIRVIENTA SE NECESITA, para la cocina, Av. Montes de Oca 415.

SIRVIENTA JOVEN, SE NECESITA, SAN Martín 995.

SIRVIENTA PRECISO QUE PASE DE 15 años, Montes de Oca 1777. v21

SIRVIENTA se precisa, para corta familia, Serrano 2243, tratar 9 a 4. v21

SIRVIENTA SE NECESITA; CATAMARca 429. v21

SIRVIENTA QUE SEPA COCINAR, CON informes, se necesita, Charcas 4230. v21

SIRVIENTA todo trabajo menos cocina, corta flia., recomendada, Alsina 1136. v21

SIRVIENTA joven para todo servicio, sueldo 30 pesos; Potosí 4277. v22

SIRVIENTA SE NECESITA, SUELDO 35 pesos, Corrientes 1265. v21

SE NECESITA MUCHACHA, Bustamante 361. v21

SE necesitan una sirvienta y una chica, Corrientes 882, 2o. piso. v21

SIRVIENTA sepa cocinar y demás quehaceres, con cama, necesito, Aráoz 2453. v21

SIRVIENTA QUE SEPA COCINA, 30 $, Rioja 1031, de 8 a 11. v21

SIRVIENTA PARA TODO SERVICIO, que sepa cocinar, Bolívar 1639. v21

SE NECESITA SIRVIENTA para todo trabajo, Sarmiento 944. v21

SIRVIENTA SE PRECISA, CULLEN 5301 V. Urquiza, farmacia Cattaneo. v21

SIRVIENTA NECESITO, ZAMUDIO 1371, Flores. v21

SE PRECISA MUCHACHA, SUELDO 20 pesos, Donato Alvarez 1468. v21

SIRVIENTA SE PRECISA PARA TODO servicio, E. Ríos 183. v21

SIRVIENTA JOVEN, SE PRECISA, Darragueira 2382. v21

SIRVIENTA necesítase, de 18 a 20 años, para todo trabajo, Corvalán 1848. v21

SIRVIENTA SE NECESITA PARA corta familia, que entienda algo de cocina, Federico Lacroze 2417.

SIRVIENTA DE 13 A 15 años DECENTE para matrimonio solo necesito, Lavalle 1521, de 11 a 12 m.

SIRVIENTA QUE ENTIENDA ALGO DE cocina, corta familia preciso, M. Rodríguez 631, de 8 a 9 a. m.

SIRVIENTA SE NECESITA RECOMENdada que entienda cocina para matrimonio, Castro Barros 24.

SIRVIENTA QUE SEPA COCINAR CON cama se necesita, sueldo 35 $, Sarmiento 1912.

SIRVIENTA SE PRECISA PARA IR AL campo, familia inglesa, todo trabajo, menos cocina, Bulnes 182.

SIRVIENTA QUE ENTIENDA BIEN de cocina con buenas recomendaciones se precisa, Alsina 478, 2o. piso.

SIRVIENTA JOVEN PARA TODO SERvicio de corta familia, prefiriendo argentina o francesa, Tucumán 757, altos.

SIRVIENTA DE 14 años PARA REDUCIda familia se necesita, Cevallos 290, 1er. piso.

SIRVIENTA JOVEN PREFIERO ARGENtina, necesito, de 9 en adelante, Victoria 1562.

SIRVIENTA PARA TODO TRABAJO, que sepa algo de cocina, recomendada, se necesita, Gral. Urquiza 1181. v2

SE PRECISA SIRVIENTA SOLA, CON cama, para todo trabajo sueldo 25 pesos; Alsina 1218. v22

SIRVIENTA BUENA PRESENCIA, PARA servicio señora sola, cocina sencilla, necesito, con retiro, Charcas 866.

SIRVIENTA CON RECOMENDACIONES con cama, que entienda cocina, se necesita, Rivadavia 7024.

SE PRECISA MUCHACHO para ayudar en la cocina y varios quehaceres, sueldo 15 $ y cama, San José 9.

SIRVIENTA NECESITO DE 15 A 16 años para ayudar matrimonio; Talcahuano 348, depto. F.

SIRVIENTA CON CAMA, PARA LAVANdera y otros quehaceres se precisa; Uruguay 228, de 10 a 11 a. m.

SE NECESITA UNA BUENA cocinera con recomendaciones; Pueyrredón 538, 1er. piso, izquierda. v23

SE NECESITA SIRVIENTA, PARA todo trabajo, que sepa cocinar, sueldo 30 $, después de las 9 a. m.; Salguero 945.

SIRVIENTA JOVEN QUE SEPA cocinar, para matrimonio solo, Montevideo 557, departam. 3, de 1 a 4.

SIRVIENTA se necesita, que entienda de cocina, con cama, recomendada, Las Heras 2172, dep. 4. v22

SIRVIENTA JOVEN PARA TODO SERvicio menos cocina y lavado, sueldo 30 a 35 se necesita, Ecuador 447.

SE NECESITA MUCHACHA PARA EL servicio de tres personas, sueldo 20 $, Belgrano 2643, depto. 7.

SIRVIENTA JOVEN, QUE ENTIENDA de cocina, se precisa para matrimonio solo, Av. de Mayo 1022, 2o. piso.

SIRVIENTA QUE ENTIENDA COCINA, se necesita, se da pieza al marido, Rivadavia 14495.

SIRVIENTA ASEADA para corta familia, preferencia vasca, con cama, Montevideo 26.

SIRVIENTA SE NECESITA PARA MAtrimonio, Av. Forest 2731, de 8 a 11 y de 5 a 7. v23

SIRVIENTA PARA TODO TRABAJO, que sepa cocinar, corta familia, Manuela Pedraza 1822. v21

SIRVIENTA JOVEN TODO trabajo, corta familia, Cerrito 1003, dep. 4. v21

SE PRECISA chica para cuidar nena y mandados, de 12 a 14 años, Cevallos 173. v21

SIRVIENTA joven, con cama, que entienda de cocina, para casa de familia, se precisa; Soler 4278. v21

SE NECESITA MUCHACHA PARA ayudar a los quehaceres, tratar de 9 a 1. French 3196, 3er. piso, sueldo 25 $. v21

SIRVIENTA PARA EL SERVICIO DE matrimonio solo se necesita, Valentín Gómez 3430. Se pagará buen sueldo, sabiendo sus obligaciones. v23

SEÑORA DECENTE, seria y muy bien recomendada, que haga todo el trabajo doméstico en casa de niñas mayores, se necesita; Victoria 4018.

SIRVIENTA SE NECESITA sabiendo cocinar y demás trabajo de casa de matrimonio con chica, presentarse con recomendaciones, Moreno 1545.

SIRVIENTA PARA TODO SERVICIO Y que sepa cocinar, se precisa, para matrimonio solo. Tratar de 2 a 4 p. m.; Esmeralda 663, dep. E.

SE PRECISAN 2 MUCHACHAS JOVENES para lavandera, planchadora y otra sirvienta o segunda mucama que quiera ir al campo, presentarse de mañana, Charcas 684.

SERVICIO DOMESTICO OFRECIDO

AMA SE OFRECE para criar chico a biberón, Billinghurst 1171. v21

AMA CON LECHE DE 8 MESES se ofrece para criar en su casa, Giribone 154.

AMA DE LECHE abundante de 4 meses, se ofrece, Entre Ríos 1142. v21

AMA SE OFRECE CON PECHO O BIberón; calle Gazcón 1176. v21

AMA SE OFRECE, SIN CHICO, LECHE de 3 meses, Miñones 2332. v22

AMA CON LECHE DE 2 MESES, SE ofrece, P. Colón 811. v21

AMA joven, se ofrece, para criar en su casa, leche de un mes, Soler 4828. v21

AMA DESEA CRIAR CHICO, buen trato matrimonio solo, Venezuela 3940, sueldo 25 $. v21

AMA PRIMERIZA, se ofrece, leche de 2 meses, abundante, con certificado de la Asistencia Pública; Terrero 2626. v21

AMA SE OFRECE para tomar chico con ropa y cuna, sueldo 30 pesos; Alberti 1053, pieza 6. v21

AMA ITALIANA SE OFRECE PARA criar en su casa, sin chico, Patagones 3645. v21

AMA SE OFRECE CON LECHE DE 3 meses, para criar en casa, Cabrera 4149. v22

AMA JOVEN, CON CERTIFICADOS, leche de 2 meses, se ofrece; Río Bamba 1039, pieza 44.

AMA SE OFRECE PARA CRIAR en casa, con leche de 3 meses; Constitución 1551. v23

AMA ITALIANA SE OFRECE CON LEche de 15 días, para casa del niño, Gascón 1381. v22

AMA DE LECHE, SE OFRECE PARA criar en su casa, 15 de Noviembre 1445. v21

AMA JOVEN argentina ofrécese para casa del niño, con buena leche abundante de 3 meses, puede verse su hermosa criatura, desea casa decente, da buenos informes, Cangallo 3379. v21

AMA SE OFRECE, MUY JOVEN, PRImeriza, con abundante leche de un mes, para ir a casa del niño, con buenas recomendaciones, Vieytes 564, Barracas al Norte.

BUENA COCINERA SE OFRECE, Cevallos 1266. v22

COCINERA ARGENTINA, SE OFRECE; Charcas 2226. v21

COCINERA CRIOLLA, recomendada, ofrécese, con o sin cama, E. Unidos 1571. v21

COCINERA ITALIANA, SE ofrece, con cama, Independencia 1543, pieza 28. v21

COCINERA española se ofrece con buena recomendación, Maipú 540. v21

COCINERA SENCILLA CON BUENOS INformes se ofrece, Alsina 3095. v21

COCINERA ITALIANA con buena recomend. se ofrece, Independencia 2209. v21

COCINERA se ofrece, sabiendo bien su oblig., sabe amasar, Anchorena 869. v22

COCINERO FRANCES, SOLTERO, SE ofrece, Hernandarias 128. v21

COCINERA SENCILLA Y OTROS QUEhaceres se ofrece, Conesa 2964. v22

COCINERA ARGENTINA SE OFRECE Juramento 1672.

COCINERA SE OFRECE CON BUENOS informes, Mendoza 2471.

COCINERA ITALIANA Y MUCAMA argentina, se ofrecen, Carlos Calvo 1764.

CHICO DE 11 años se ofrece para mandados, sin cama, E. Unidos 1612.

CHICA DE 13 años, se ofrece para corta familia, Centenera 1215.

COCINERA ofrécese, buena recomendación, sueldo 25 $, Venezuela 1689.

COCINERA Y OTROS QUEHACERES, con informes, se ofrece; Alsina 1574, pza. 33.

COCINERA SE OFRECE de profesión, seria, sola; Chacabuco 393.

Cocinera con informes ofrécese o para todo trabajo matrim. solo; Piedras 609.

COCINERA FORMAL SE OFRECE, REcomendada, Santa Fe 1386.

COCINERA PASTELERA DE PROFEsión, se ofrece, Arenales 1700.

COCINERA y algún otro quehacer, se ofrece, con retiro, Pozos 963, pieza 21.

COCINERA argentina, se ofrece, para matrimonio o corta flia.; Uruguay 950. v22

COCINERA PARA CASA DE FAMILIA, se ofrece; San José 1517. v22

COCINERA SE OFRECE Y OTROS QUEhaceres, con buenos in., Rivadavia 1985.

COCINERA SUPLENTA RECOMENDADA Alsina 1976, se ofrece.

COCINERA VASCA SE OFRECE para corta familia, para todo, Lima 1835. v23

COCINERA argentina, con buenos informes se ofrece, Belgrano 1648.

COCINERA CATALANA SE OFRECE, Andes 572.

COCINERA COMPETENTE SE OFRECE, San Martín 378, dep. 1. v23

COCINERA VASCA SE OFRECE, CON recomendaciones, Agüero 1865. v23

COCINERA italiana, formal, se ofrece para matrimonio solo, Cevallos 152.

COCINERA suplenta o efectiva, bien recomendada, ofrécese, Lavalle 1465.

COCINERA FORMAL, SE OFRECE; Venezuela 431.

COCINERA ARGENTINA, LIMPIA, SE ofrece, plancha, Sarmiento 2622. v22 v22

COCINERA, MUCAMA Y SIRVIENTE SE ofrecen, juntos si es posible, Vilela 2116. v22

COCINERA JOVEN SE OFRECE CON recomendaciones, sabe amasar y hacer postres, con retiro; E. Unidos 1678. v21

COCINERA GENOVESA JOVEN SE ofrece, sabe cocinar muy bien, amasar y hacer postres, Billinghurst 684. v21

COCINERA FORMAL, con buenas recomendaciones y muy competente, Basavilbaso 4860, Lanús.

Cocinera argentina ofrécese cocina, otro trabajo, recomendada, sin cama; General Paz 540. v20

COCINERO SE OFRECE, JOVEN, 25 años con buenas recomend., Vidal 2434, Belgrano.

COCINERA FORMAL CON CAMA SE ofrece, buenas recomendaciones, Pedro Mendoza 1049.

CHICA 14 años OFRECE EL PADRE A matrimonio honorable, por carta, Boedo 745.

COCINERA CON UN CHICO DE 10 meses, con menos sueldo ofrécese, Alvarez 2424. v23

Cocinera y mucama jóvenes ofrécense juntas, preferible el campo por la temporada verano, recomendadas; S. José 181.

COCINERA Y MUCAMA o niñera, madre e hija, españolas, se ofrecen recomendadas, saben su obligación; Córdoba 2021.

COCINERA ITALIANA, genovesa, OFREcese, desea pieza para el marido o sola, Ascuénaga 75.

COCINERA SE OFRECE, lava y plancha toda clase de ropa, sin cama; San José 737. v22

COCINERA SERIA SE OFRECE PARA matrimonio solo, con una chica de tres años, sueldo 30 a 35 $, Paseo Colón 815.

COCINERA SE OFRECE CON RECOmendaciones de 6 años, para ciudad o campo, tiene chica 12 años, Córdoba 2805.

COCINERA DE PROFESION SE OFRECE, conoce bien su obligación, 60 $, San Martín 450, pieza 4.

COCINERA SE OFRECE, VASCO-ESPAñola, joven, con o sin cama, con recomend., Deán Funes 1067, pieza 21. v23

COCINERA italiana, de profesión, formal, se ofrece, ciudad o campo; San Martín 1160. v22

COCINERA o sirvienta se ofrece, corta familia, buenas recomendaciones, Caseros 851.

COCINERA y mucama se ofrecen, recomendadas, sabe su obligación, Alsina 1828. v22

COCINERA INGLESA, SE OFRECE, DE 1a. clase, sabe hacer postres y masas, tiene inmejorables recomendaciones, sin cama; tratar Esmeralda 959. v21

DESEO EL CUIDADO DE CASA, EN cambio habitaciones, por carta a S., Iberá 2216, Núñez. v21

HOMBRE de 23 años, muy formal, con buenos certificados, se ofrece, para portero, sereno o cualquier trabajo; por carta o personalmente a D. R., California 2401.

HOMBRE DECENTE, HONRADO, ofrécese portero, mucamo y limpieza, buenos informes, 34 años, italiano, soltero, escribir a Juan L., casilla correo 538. v22

JOVEN SE OFRECE, TODO SERVICIO, entiende de cocina, Santa Fe 1447. v22

JOVEN ESPAÑOL SE OFRECE PARA todo trabajo, Chacabuco 752.

JOVEN SE OFRECE PARA CUALQUIER trabajo, edad 18 años, Tucumán 1077, pieza 12.

JOVEN FORMAL SE OFRECE, PORTEro, sereno o cochero, carta a J. M., Chacabuco 462. v22

JOVEN JAPONES SE ofrece para mucamo de limpieza o cualquier trabajo, Rocha 1591, N. A. v23

JOVEN DISTINGUIDO SUIZO SE OFREce para acompañar a señor solo, H. Leroh, Carlos Pellegrini 622. v22

LAVANDERA DE PROFESION ESPAÑOla se ofrece, Montañeses 2027. v22

LAVANDERA O SIRVIENTA SE OFRECE por día, Pasaje Ortega 1064.

LAVANDERA SE OFRECE PARA TAller, tratar Independencia 1756.

LAVANDERA planchadora por día, muy recom. ofrécese, Cochabamba 1751. v23

LAVANDERA SE OFRECE PRACTICA; calle Montevideo 870. v23

LAVANDERA BUENA SE OFRECE; Sarmiento 2267.

LAVANDERA POR DIA SE OFRECE, Sadi Carnot 143.

LAVANDERA SE OFRECE para LAVAR afuera u otros quehaceres, Tucumán 620.

LAVANDERA POR DIA SE OFRECE, Charcas 1727. v21

LAVANDERA SE OFRECE, ROPA Y PIsos, Paseo Colón 933, pieza 13. v21

LAVANDERA ITALIANA, PRACTICA, se ofrece, Victoria 2379. v23

LAVANDERA SE OFRECE PARA LAvar en su casa, Bebedero 3312; Belgrano. v24

MUCHACHA DE 16 años SE OFRECE, Zapiola 1735, Belgrano.

MUCAMA SE OFRECE CON BUENOS informes, Mendoza 2471.

MUCHACHO SE OFRECE PARA TODO trabajo, sabe de cocina, Rivadavia 550.

MUCAMA SE OFRECE, PARA CASA de pensión, Bolívar 781, pieza 39.

MUCAMO DE COMEDOR Y LIMPIEZA, recomendado se ofrece, Tucumán 1531.

MUCHACHA ARGENTINA, SE OFRECE, para corta familia; Santa Fe 854.

MUCAMA SE OFRECE PARA TODO servicio de corta familia, Azcuénaga 724.

MADRE E HIJA se ofrecen para todo trabajo, Moreno 1033.

Matrimonio ofrécese, cocinera, él para cualquier trabajo; Independencia 2340.

MUCAMA SE OFRECE, RECOMENDAda, Rivadavia 1446.

MUJER SE OFRECE para todo trabajo menos cocina, Mansilla 2572, p. 17.

MUCHACHA JOVEN PARA CORTA FAmilia, se ofrece, Belgrano 733.

MATRIMONIO español se ofrece, para cuidar casa; Independencia 658. v23

MUCHACHO 14 años, SE OFRECE, cualquier trabajo, Azcuénaga 941.

MUCAMA o niñera, 20 años, se ofrece, con buenos informes, Defensa 944.

MUJER CATALANA SE OFRECE, COCIna y lavado, Caseros 1816.

MUCHACHO DE 16 años, TODO TRABAjo se ofrece, E. Unidos 1612.

MUCAMA se ofrece con buenas recomendaciones, V. López 2058. v22

MUCHACHO de 17 años se ofrece para cualquier trabajo, Venezuela 1127, p. 17.

MUCHACHA ofrécese para corta familia, buenos informes, Talcahuano 45.

MUCHACHA PARA niñera SE OFRECE, Piedras 1373.

MUCAMA O niñera se ofrece CON REcomendaciones, Victoria 1437.

MUCHACHA 13 años se ofrece para matrimonio solo, E. Unidos 1612.

MUCAMA para todo menos cocina, se ofrece, Humberto I 3256. v22

MUCHACHA PARA TODO TRABAJO, se ofrece, Alsina 2216.

Mucama ofrécese recomendada, corta familia; Méndez de Andés 816. v22

MUCAMA SE OFRECE CON RECOmendaciones; Salguero 247. v22

MUCHACHO 13 años, SE OFRECE cualquier trabajo, sueldo 10 $, Otamendi 408

MUCHACHA SE OFRECE DE BUENA presencia, Perú 1153. v22

MUCAMA SE OFRECE, SABE SU obligación; Salta 655. v21

MUCHACHO de 13 años para mandados, se ofrece, Tucumán 971, p. 32, arriba. v21

Mucama general se ofrece, buenas recomendaciones; Bmé. Mitre 1689. v21

MUCAMA SE OFRECE; SANTA FE No. 2929, Dto. 2. v21

MUCAMA DE ADENTRO O GENERAL se ofrece, recomendada, Sarandí 651. v21

MUCAMA DE ADENTRO, sabe planchar de almidón, recomend., México 1265. v21

MUCAMA BIEN RECOMENDADA SE ofrece, Tacuarí 1351. v22

MATRIMONIO FORMAL, SE OFRECE para todo trabajo, Lambaré 927. v21

MUCAMA SE OFRECE con buenas recomend., sabe coser, Venezuela 836. v21

MUCAMA SE OFRECE, GENERAL, SGO. del Estero 464. v21

MUCHACHA se ofrece, para matrimonio solo, Sgo. del Estero 915. v22

MUCHACHA ARGENTINA SE OFRECE, lavar y quehaceres, por día, Juramento 1672.

MATRIMONIO MUY JOVEN SE OFRECE con chico de 5 años, cocinera y mucamo, poco sueldo, Juncal 2079.

MATRIMONIO OFRECESE, SIN HIJOS, señora cocinera, el esposo mucamo o portero, competentes, rec. Junín 1248. v22

MATRIMONIO con recomendaciones especiales se ofrece para cuidar casa o departamento; Belgrano 426, 2o.

MUCAMO COMPETENTE, hombre formal y decente, buenos informes, ofrécese; Santa Fe 1991. M. A.

MUCAMA o lavandera ofrécese para todo, tiene buenos informes; Venezuela 2444. v22

MATRIMONIO SOLO OFRECESE, cocinero, ella todo trabajo, para fonda o colegio, Humberto 1o. 1448.

MATRIMONIO GENOVES se ofrece para casa quinta o criadero, quintero y cocinera, San Salvador 4145, Solari. v22

MUCHACHA DE 18 años SE OFRECE, tiene buenas recomendaciones, desea buena familia, Bustamante 2351. v22

MUCHACHA FORMAL SE ofrece por la tarde para coser o arreglar ropa, cualquier trabajo, Victoria 826, 2o. piso.

MATRIMONIO DISTINGUIDO, SE OFREce, para cuidar chico de 2 a 3 años; Rioja 717.

MUJER FORMAL y de buena presencia se ofrece para sirvienta o mucama; Lavalle 2558, pieza 19.

MATRIMONIO solo, italiano, ofrécese, todo trabajo, con referencias, Venezuela 2356.

MATRIMONIO italiano, ofrécese, para cuidar casas, con recomendación, Venezuela 2356.

MATRIMONIO, él carpintero y avicultor o trabajo de campo, ella lava y plancha, A. R., Corrientes 1234, fondo, altos.

MUCHACHA se ofrece, para mucama o todo trabajo, buenos informes, Lavalle 2558, pieza 19.

MATRIMONIO SE OFRECE, BUENA cocinera y mucamo, con certificados, competentes, Venezuela 1384.

MATRIMONIO ITALIANO, SERIO, ofrécese, competente, todo trabajo, ciudad o campo, Marquez, Roca 523, Avellaneda.

MATRIMONIO JOVEN, ESPAÑOL SE ofrece, sin pretensiones, ella cocinera, sencilla él todo trabajo, Defensa 867.

MUCAMO general o portero, con frac y recomendaciones, ofrécese, Reconquista 572.

MADRE E HIJA, SE OFRECEN, cocinera, saben de todo trabajo, ciudad o campo, Moreno 3672.

MUCAMA O niñera DE CONFIANZA SE ofrece para corta familia, con recomendaciones, Estados Unidos 860. v21

MUCAMA DE ADENTRO SE OFRECE O general, de corta familia, para ciudad o campo; Piedras 1268, pieza 30. v21

MATRIMONIO ESPAÑOL SE ofrece, ella cocinera, él cualquier trabajo, ciudad o campaña, San Martín 631, pieza No. 9. v21

MATRIMONIO español, se ofrece, con hija de 10 años, el marido quintero, la mujer cuidados de la casa y aves, buenos informes, sin pretensiones; Quito 3666.

MATRIMONIO OFRECESE PARA CUIdar departamentos o casa, recomendado muy bien, Billinghurst 1489. v21

MUCAMA DE COMEDOR O DE ADENtro, se ofrece; Brasil 1754; no va al campo. v21

MUCHACHO DE 11 años SE OFRECE para mandados, Gral. Dominguez 946, Avellaneda. v21

MATRIMONIO se ofrece, con chico, ella cocinera, él chauffeur u otro trabajo, Ayacucho 965, pieza 46. v21

MUCHACHA se ofrece, joven, para mucama, buenas recomendaciones, dirigirse Carlos Calvo 830. v22

MUCHACHO ESPAÑOL de 18 años, recién venido, se ofrece para cualquier trabajo, sin pretensiones, Cangallo 1675. v21

MATRIMONIO español, se ofrece con hija de 17 años y chico de 4, ella sabe coser o cocinar, él todo trabajo, ciudad o campo; Lafuente 244. v22

MATRIMONIO JOVEN, ella argentina, él español, ofrécese, por carta o personalmente, Avenida Riestra y Tafí, peluquería, Villa Lugano. v22

MUJER FORMAL, SE OFRECE, PARA cocina y otros quehaceres, con buenas recomendaciones, o para corta familia, para todo trabajo; Pasco 1560.

MUCAMO O PORTERO, DE 22 años, con recomendaciones a satisfacción, ofrécese, va al campo, por carta o personalmente; Avenida de Mayo 822.

MUCHACHA DE 19 años, SE OFRECE, para matrimonio solo o casa de familia seria, entiende algo de cocina, sueldo 40 pesos: Carlos Pellegrini 1450. v21

MATRIMONIO FRANCES, SE OFRECE, con hija de 16 años para mucama, él quintero y ella cocinera, buenos certificados, desea campo, J. S., Treinta y Tres 1008. v21

MATRIMONIO SIN HIJOS, BELGA, cocinero, mucama, competentes con certificados, para estancia, hotel norteameri., francés, inglés, ofréc. Ministro Brin 1371. v22

MATRIMONIO SE OFRECE, buena cocinera, él quintero jardinero, con hijo de 11 años, acostumbrado en estancia, Tucumán 3287. v22

MUCHACHO DE 19 años SE OFRECE PAra casa de familia distinguida, para portero y otros quehaceres o farmacia, con buenos informes, sabe andar en bicicleta. Por carta S. P., Guise 1884.

MATRIMONIO joven, se ofrece, ciudad o campo, él portero o servicio doméstico; ella práctica para todo servicio, sin pretensiones, saben encerar pisos, con buenos certificados, Bermejo 434. v22

MATRIMONIO joven, con hijo de 11 años, se ofrece, para estancia, él mecánico, práctico en automóviles, motores, bombas y demás trabajos de herrería y carpintería; ella buena cocinera, Manuel Maisell, Defensa 316. v23

NIÑERA recomendada, se ofrece, por carta o personalmente, Belgrano 865. v21

Niñera O MUCAMA DE ADENTRO, CON buenas recomendaciones se ofrece, va al campo, Tacuarí 752.

OFRECENSE 2 MUCHACHOS de 14 a 16 años, presentados por sus padres, Castro Barros 1310. v21

PORTERO CASADO, sin hijos, se ofrece para casa departamentos, con certificado de 9 años del B. Francés, Suipacha 529.

SIRVIENTA SE OFRECE PARA ayudar dándole cama y 12 $, Boedo 452.

SE OFRECE MUCAMA GENERAL, GAOna 39.

SIRVIENTA SE OFRECE TODO TRAbajo recomendada, D. Cerri 1373. v22

SIRVIENTA SE OFRECE, SABE COCInar, recomendada, Sarmiento 1456.

SIRVIENTA Y LAVANDERA SE OFRECE, Lima 165. v22

Señora SERIA, SOLA, ESPAÑOLA, SE ofrece, sin pret, Alsina 1519, p. 18.

Señora SE OFRECE PARA LIMPIEZA de medio día, Tucumán 1531.

Sirvienta ofrécese todo trabajo, con buenas recomend.; Independencia 1114.

Señora PARA MEDIO DIA de trabajo a la mañana, se ofrece, Alsina 1572.

SE OFRECE CHICA DE 15 años, VIAmonte 1076.

SIRVIENTA FORMAL SE OFRECE PARA todo trabajo, Bolívar 674.

SE OFRECE ama de leche joven para criar niño en su casa; Güemes 4085.

SIRVIENTA se ofrece, entiende de cocina y otros quehaceres; Aráoz 459. v22

SE OFRECE MUCHACHA PARA matrimonio solo; Victoria 1530.

Sirvienta italiana ofrécese para todo trabajo; Pacheco 3321, Villa Urquiza.

SE OFRECE buena cocinera y mucama navarra, recién venida, Venezuela 1717.

SIRVIENTA aseada se ofrece, sabe de cocina y su obligación, Soler 4733.

SE OFRECE MUCHACHA DE 13 años, Bolívar 270.

SIRVIENTA SE OFRECE, para cocina sencilla y quehaceres; Humberto 1599.

Sirviente se ofrece para todo trabajo, sabe un poco de cocina; Caseros 1951. v22

SIRVIENTA JOVEN SE OFRECE, ENtiende de cocina; Billinghurst 2389.

SE OFRECE ama con recomendación de doctor; calle Mendoza 1942, Boca.

Señora joven ofrécese cualquier trabajo, por horas; Cangallo 2373, dep. 3. v22

SIRVIENTA se ofrece todo trabajo corta familia; Lima 745, pieza 10.

SIRVIENTA se ofrece todo trabajo menos cocina; Bolívar 867, p. 24.

SE OFRECE sirvienta que entiende de cocina; Venezuela 3457.

SIRVIENTA SE OFRECE, TODO TRABAjo, con una niña, Sadi Carnot 143.

SIRVIENTA SE ofrece, corta familia o lavandera, Solís 477.

SE OFRECE SRA. PARA TRABAJO DE medio día, Belgrano 880.

SIRVIENTA ESPAÑOLA SE OFRECE todo trabajo corta familia, Sta. Fe 2440.

Señora FORMAL SE OFRECE CON buenos informes, Sarandí 675. v22

SIRVIENTA ARGENTINA SE OFRECE, todo trabajo, Patagones 1025, p. 41. v23

SE OFRECE MUCAMA DE ADENTRO O de afuera, bien recomend. Dorrego 2938.

SIRVIENTA RECOMENDADA SE OFRECE, entiende de cocina, S. del Estero 678.

SIRVIENTA se ofrece, sabe su deber, formal, sueldo 30 $, Chile 838.

SIRVIENTA SE OFRECE, PARA TODO trabajo o niñera, México 449.

SIRVIENTA CON BUENAS RECOMENdaciones, ofrécese, Deán Funes 825. v22

SE ofrece cocinera argentina, BUENAS recomendaciones, Mendoza 1949, Boca.

SIRVIENTA se ofrece para todo trabajo, sabe cocinar, Independencia 2340.

Señora FORMAL Y sin pretensiones, ofrécese para casa de familia, Salta 1121.

SE OFRECE COCINERA CON BUENA recomendación, Chile 2157.

SIRVIENTA se ofrece, para cocina, o corta familia, Rivadavia 3747.

SIRVIENTA o mucama, sabe costura y cocina, se ofrece, Chile 1370.

SIRVIENTA se ofrece, para todo trabajo, sabe coser, Sarmiento 1551.

SIRVIENTA O MUCAMA SE OFRECE; Cevallos 131.

SEÑORA se ofrece, para ir al campo, entiende de cocina; Gurruchaga 1354. v22

SIRVIENTA SE OFRECE, SABE COCInar bien, El Cano 3133. v21

Señora SERIA SE OFRECE PARA CORta familia, Anchorena 1425. v21

Señora SE OFRECE PARA LAVAR U otros quehaceres, Boyacá 712. v22

Señora SE OFRECE PARA SERVICIO DE matrimonio; Cerrito 544. v21

SIRVIENTA SE OFRECE, Sáenz Peña 152, pieza 16. v22

SIRVIENTA SE OFRECE, corta familia o matrimonio, recomendada, Peña 2475. v21

Señora SE OFRECE, todo trabajo, con una nena de 3 años, Aráoz 1643. v21

SIRVIENTA SE OFRECE, ENTIENDE de cocina, Cerrito 979. v21

SE OFRECE señora para lavandera, italiana de 35 años; Piedras 1025. v22

SIRVIENTA seria y recomendada, entiende de cocina, se ofr., Venezuela 1476. v21

Señor SOLO SE ofrece para matrimonio medio día, Salta 644. v21

SE OFRECE señora SERIA, PARA MEdio día, corta flia., C. Calvo 1173. v21

SE OFRECE sirvienta o mucama, con referencias, Cochabamba 1931. v21

SE OFRECE mucama italiana, con buenas recomend., 15 Noviembre 1150. v21

Señora FORMAL SE OFRECE PARA lavar y planchar, va al campo, Pampa 1553. v23

SE OFRECE COCINERA ARGENTINA, persona de confianza, y muy seria, sabe cumplir con su deber, tratar Arcos 3419.

Señora DECENTE SE OFRECE, PERSOnas mayores o matrimonio solo, Plaza 2874. v22

Señora ARGENTINA SE OFRECE, COCIna sencilla y pequeños quehaceres, Sarmiento 3134. v22

Señora SE OFRECE CON NENA DE 3 años para quehaceres de matrimonio, sin pretensiones, Garay 318. v22

SE OFRECE SIRVIENTA PARA TODO trabajo de matrimonio solo o corta familia, Brandsen 1025. v22

SE OFRECE SIRVIENTA PARA CORta familia para todo servicio, Necochea 1030.

SIRVIENTA FORMAL ITALIANA SE ofrece para todo trabajo, entiende de cocina, Necochea 693, pieza 10.

Señora ITALIANA SE OFRECE POR medio día, todo trabajo o 3 o 4 veces por semana, de lavandera, P. Ortega 941.

SIRVIENTA FORMAL SE OFRECE PAra todo trabajo y mucama, trabajadora y limpia, Bolívar 655.

Señora SE OFRECE PARA CRIAR UN niño a mamadera, Belgrano 880, pieza 6.

SRA. SE OFRECE PARA TODO TRABAjo, puede dar buenos informes, con un niño de 10 años, Gorriti 4894. v22

SE OFRECE MUCHACHA seria, para hacer la limpieza, unas horas por la mañana; Pueyrredón 1326. v23

SERVICIO DOMESTICO OFRECIDO

Señorita joven ofrécese para dama de compañía o mucama; Azcuénaga 753. v21

SE OFRECE MUCAMA ITALIANA CON buenos informes, B. sur Mer 482. v21

SIRVIENTA SE OFRECE, por medio día, buenas recomendaciones, Tacuarí 1031.

SE OFRECE UNA CHICA DE 11 años, tratar Arcos 2533, Belgrano.

Señora ARGENTINA, SE OFRECE PARA cocina, con buenas referencias, tratar Santiago del Estero 386.

SIRVIENTA JOVEN SE OFRECE PARA todo trabajo, con buenas recomendaciones, tratar C. Calvo 2400.

SE OFRECEN DOS MUCHACHAS PARA matrimonio o corta familia, Sarmiento 2243.

Sirvienta ofrécese con buenas recomendaciones, para matrimonio o corta familia; Venezuela 2289. v23

SE OFRECE UNA LAVANDERA PARA hotel para lavar y planchar 3 días por semana; Junín 942.

SE OFRECE señora con niña de 9 años, con buenas recomendaciones, sabe cocinar bien y otros quehac., Anchorena 713. v22

SEÑORA italiana, con buena leche de 3 meses, se ofrece para criar en casa; Constitución 2541, Dto. 2.

Señora ITALIANA SE OFRECE cocina sencilla y otros quehaceres de corta familia, Corrientes 1471.

SIRVIENTA SE OFRECE, tiene buenas recomendaciones, desea matrimonio solo para todo trabajo, Bustamante 2351. v22

Señora FORMAL, SE OFRECE, PARA matrimonio o corta familia; Sgo. del Estero 136.

SE OFRECE COCINERA A CORTA FAmilia, sabe su obligación; Independencia 421.

SE OFRECE SEÑORA SERIA para cuidar casa, con recomendaciones; San Juan 1655, pieza 30, E. R.

SE OFRECE SEÑORA SERIA para casa de familia o fonda, con recomendación; San Juan 1655, pieza 30, E. R.

SE OFRECE JOVEN ESPAÑOL, 25 años, sin pretensiones para familia, recomendado, Chacabuco 909.

Señora FORMAL, DISTINGUIDA, OFRECEse para administrar casa de persona sola, tratar Liniers 363, M. A.

Señora sola, italiana, se ofrece para matrimonio o pers. sola, ciudad o campo, buenos informes, A. R., Vírgenes 514. v23

Señora SE OFRECE PARA la costura y ayudar a los quehaceres de casa de señora sola, Terrada 510, Flores.

Señorita JOVEN MADRILEÑA se ofrece para acompañar señora o niña, sin pretensiones, Cerrito 979.

SIRVIENTA joven, se ofrece, todo trabajo, sabe bien cocinar, La Paz 677, dep. 2, altura Viamonte y R. Peña. v21

SE OFRECE SIRVIENTA, PARA MATRImonio solo o corta familia, esta en casa de los patrones; Díaz Vélez 3591. v21

SIRVIENTA JOVEN RECOMENDADA, se ofrece, para mucama o todo trabajo, Chile 1062, dep. 2o. v21

SE OFRECE AMA FRANCESA de 27 años sin hijo, leche de 8 días, 15 de Noviembre 1540. v22

Señora SE OFRECE, TODO TRABAJO con retiro, sin pretensiones, Sarmiento 983, pieza 9. v21

Señora SERIA, JOVEN, SE OFRECE para trabajar por días o medios días, sabe su obligación, Venezuela 1326. v21

SE OFRECE AMA CON LECHE DE 2 meses, de buena presencia, italiana, de 20 años, con buenos certificados de la Asistencia Pública; Anchorena 1487, p. 35. v22

SE OFRECE señora para todo trabajo, sabe coser y planchar bien, con retiro; Díaz Vélez 3523. v21

SE OFRECE MUCHACHA PARA sirvienta de matrimonio o mucama corta familia; Talcahuano 451. v21

Señora SE OFRECE PARA LAVAR EN su casa o por día, en su casa a 50 ctvs., la docena, Pozos 934. v21

SE OFRECE MUCAMA O SIRVIENTA para casa de pensión, con retiro a su casa, Talcahuano 63. v21

Señora HOLANDESA SE OFRECE PARA cualquier trabajo por día, Rocha 1061, pieza 3. v21

SE OFRECE COCINERA BUENA Y formal, italiana, sin pretensiones, Torrero 1927. v21

Sra. SE OFRECE PARA TODO TRABAJO menos cocina, sabe muy bien coser, Belgrano 2470. v21

SE OFRECEN DOS HERMANAS, para trabajar juntas, cocinera que sabe cocinar bien y mucama o niñera que sabe coser; tratar Solís 674.

SE OFRECE MUCAMA DE COMEDOR O de adentro, con recomendaciones de 6 años de familia distinguida; Bustamante 2034.

Señora FRANCESA, FORMAL se ofrece para cualquier trabajo menos la cocina, sin pretensiones, muy buenos informes, por carta o personal, Maipú 574. v23

SE OFRECE señora formal para todo trabajo, entiende de cocina, corta familia, con buenas recomendaciones, con hija que trabaja afuera, Maza 886. v22

SE OFRECE UNA joven de 17 años, formal, española, para el servicio de niñera, para familia argentina, inglesa o alemana; Castro Barros 1140. v22

SEÑORITA chilena, recién llegada, se ofrece, para acompañar señora o niñas, en familia distinguida, referencias de honorable familia de aquí, M. B., Santa Fe 4392. v22

SE OFRECE MADRE E HIJO PARA panadería del campo; la madre de cocinera, el hijo de maestro, amasador u otra plaza del ramo, también se ofrece el hijo solo. Escribir a C. M., Espinosa 911.

TUCUMAN 1568, SIRVIENTA SE OFRECE para todo trabajo, y sabe de mucama. v21

VIUDA SE OFRECE para cuidar uno o dos niños en su domicilio, Achával 320, Caballito.

EDICTOS JUDICIALES

EDICTO JUDICIAL.—POR DISPOSICION del señor juez federal de la capital doctor don Saúl M. Escobar, se hace saber a don Juan Sofiro, por el término de tres días, a contar de la primera publicación del presente, que en la ejecución que le sigue el Banco de la Nación Argentina, por cobro ejecutivo de pesos, ante dicho juzgado y secretaría a cargo del que suscribe, se persiste siempre en el cobro del crédito reclamado y sus intereses.—Buenos Aires, septiembre 14 de 1917.—Carlos M. Castellanos, secretario. v21

NAVEGACION

COMPAÑIA ARGENTINA DE NAVEGAción (Nicolás Mihanovich) Limitada.
ITINERARIO A REGIR DESDE EL MES DE SEPTIEMBRE DE 1917

LINEA BUENOS AIRES-MONTEVIDEO—Salidas de la dársena Sur todas las noches, alternándose vapor "Ciudad de Buenos Aires", a las 10 p. m., vapor "Roma" 7 p. m.

LINEA SALTO Y ESCALAS.—Salidas martes, jueves y domingos a las 3 p. m.

LINEA COLONIA, CARMELO Y ESCALAS.—Salidas miércoles y domingos a las 8 a. m.

LINEA DIRECTA A GUALEGUAYCHU.—Salidas miércoles y sábados a las 6 p. m.

LINEA PARANA, ALTO PARANA (hasta POSADAS), PARAGUAY, ALTO PARAGUAY (hasta CORUMBA).—Salidas miércoles y domingos a las 10 a. m. Sábados a las 11 a. m.

Para informes y pasajes dirigirse a la administración, calle 25 de Mayo esquina Cangallo, Buenos Aires. perm.

LICITACIONES

CAJA POPULAR DE AHORROS DE LA provincia de Buenos Aires—Llámase a licitación, de acuerdo con el artículo 8o. de la ley de 9 de octubre de 1911, por el término de quince días para el rescate extraordinario de quinientos mil pesos nominales (pesos 500.000) de títulos del empréstito interno de conversión, de 2 1|2 o|o de interés y 1|2 o|o de amortización, con cupón al 1o. de enero de 1918. Las propuestas deberán ser presentadas en sobre cerrado y lacrado, conteniendo además un comprobante del depósito hecho en la caja o en el Banco de la Provincia, a la orden del señor presidente de la Caja Popular de Ahorros de la Provincia de Buenos Aires, por una suma de dinero equivalente al 5 o|o del monto de la propuesta respectiva. Las propuestas se abrirán el sábado 6 de octubre, a las 2 de la tarde, en el local de la caja, calle 46 número 581. El directorio se reserva el derecho de aceptar la propuesta o propuestas que estime más conveniente o de rechazarlas todas. La entrega de los títulos rescatados por esta licitación, deberá hacerse por los interesados hasta el 13 de octubre del corriente año, bajo pena de perder el depósito de garantía.—La Plata, septiembre 20 de 1917.—Pablo Della Costa, secretario general. v4oct.

OBRAS SANITARIAS DE LA NACION.—Se llama a licitación para la construcción de obras sanitarias domiciliarias, en casas de la ciudad de Santiago del Estero, cuya ubicación se indica en la planilla adjunta al pliego de condiciones y su ejecución han solicitado los respectivos propietarios, de acuerdo con las estipulaciones del pliego de condiciones, que los interesados pueden consultar en la Dirección Técnica, calle Charcas 1840, y en el juzgado federal de la ciudad de Santiago del Estero. Las propuestas se presentarán en la secretaría del Directorio, calle Charcas 1840, a las 4 p. m. del día 23 de octubre de 1917, o en el juzgado federal de la ciudad de Santiago del Estero, hasta el día 17 del mismo. Cada licitante presentará sus propuestas en los formularios impresos, que se le entregará, acompañando un sello de cinco pesos moneda nacional por la primera hoja de cada propuesta y de un peso moneda nacional por las subsiguientes, y un certificado de depósito hecho en dinero efectivo, en el Banco de la Nación Argentina o en la sucursal del mismo, en Santiago del Estero, a la orden del señor presidente del Directorio de las Obras Sanitarias de la Nación, por una suma que represente el (1 o|o) uno por ciento del importe total de las obras, según presupuesto oficial. La apertura de las propuestas tendrá lugar en la ciudad de Buenos Aires, el día 22 de octubre de 1917, a las 4 p. m., en el Directorio de las Obras Sanitarias de la Nación, en presencia de los interesados que concurran al acto.—Buenos Aires, 13 de septiembre de 1917.—José L. Goñi, secretario. v23

LA PRENSA

Buenos Aires, septiembre 21 de 1917

EL ABARATAMIENTO DEL AZUCAR

La Cámara de Diputados, después de discutir durante un mes casi la proposición de reforma de la ley 8877, sancionó en las sesiones del 2 y 3 de agosto una fórmula de emergencia, por la cual quedaría libre de derechos la importación de azúcar, hasta sesenta días después de la fecha en que el Poder Ejecutivo comprobara y declarara por un decreto, que el precio del azúcar refinado, para el consumidor, no excede de 40 centavos el kilogramo, en la capital. Los intereses de los industriales fueron defendidos, con tal porfía, que la fórmula se votó palabra por palabra, puede decirse; pero a pesar de todo, sólo pudieron conseguir que lo propuesto como reforma definitiva quedara reducido a una medida de emergencia.

Era la opinión ilustrada, que va haciendo luz en nuestros problemas económicos, la que entonces se abrió paso. En esta brega está de un lado el interés gremial, haciendo, quizá, creer a sus beneficiarios que es al mismo tiempo el interés del consumidor y del país; y del otro, la visión clara de las conveniencias nacionales, sin ningún prejuicio. Unicamente la convicción del deber puede inspirar la lucha contra influencias tan considerables que mudan el criterio de los gobiernos y resisten aún la más pequeña y legítima reforma, y en favor de la economía del país, y del consumidor, no organizado todavía para ser factor de cuenta en esta clase de campañas, y que, por lo tanto, no lleva aliento alguno a sus defensores.

Después de 45 días que, en vista del resultado negativo a que arriba, no podría decirse han sido de estudio, la comisión de presupuesto del Senado presentó dictamen en el sentido del aplazamiento del asunto.

No tomó, pues, en consideración las conclusiones que todo criterio imparcial ha sacado de la larga discusión en la Cámara de Diputados, favorables a la reforma del régimen actual que mantiene la industria en un estado de manifiesto atraso en sus procedimientos de cultivo, de los cuales está proscrito hasta el abono, ese fertilizador de las tierras nuevas como de las viejas, empleado por los cultivadores de caña que no tienen para su producción la garantía enervante y perniciosa de un mercado cerrado por la protección extrema.

Las demostraciones que fluyen de las cifras suministradas por los mismos defensores de los industriales, y que hemos hecho en anterior oportunidad, comprueban que el consumidor ha pagado ya más de dos veces lo capitalizado en esta industria, por sólo el efecto de la protección; de manera que nuestra industria azucarera no productiva, va insumiendo algo más que otro tanto de lo que vale, en forma de sobreprecio, y ha causado a la economía del país una pérdida tan grande como la deuda nacional a que en estos momentos se trata de hacer frente con el empréstito interno.

Las demostraciones de la ciencia y de la experiencia de la ley 8877, ponen de manifiesto que el señalamiento de un límite a la oferta, repercute en el precio por medio de la especulación y condenan la taxativa de cantidad del artículo 3.° de la misma ley, como la causa principal del fracaso de las intervenciones oficiales. El propio Poder Ejecutivo, que a la hora de actuar adopta una posición indefinible, favoreciendo con su indiferencia hacia la reforma las maniobras de la especulación, que es su fantasma, en contra de los intereses del consumidor, ha comprendido lo que acabamos de afirmar, y, poniéndose al margen de la ley, ha autorizado arbitrariamente las cantidades a importar.

En la Cámara de Diputados se promovió, a última hora, la modificación de las clasificaciones "refinado" y "no refinado", de la ley, contrarias a principios técnicos universalmente admitidos, y que ha dado motivo a fallos aduaneros condenatorios por haberse hecho por los interesados la declaración "no refinado", para azúcar que el examen químico comprobó no ser refinado, pero que mide al polarímetro los 96 grados del erróneo límite legal, o más. No se tomó en cuenta la observación porque "no se había estudiado"; y nosotros hemos dado referencias bastantes para demostrar que azúcar refinado es el de más de 99 1|2 grados.

Todo esto propicia un mínimo en la reforma del actual régimen, atenuándolo sin suprimirlo, porque nada en esta clase de asuntos conviene hacer por métodos violentos, y los mismos sacrificios realizados resultarían compensados con la saludable evolución de la industria que la conciencia de la necesidad del esfuerzo propio, impuesta por la moderación del privilegio, está llamada a producir. Pero la comisión senatorial no sólo no lo ha tenido en cuenta, sino que, frustrando toda previsión, declara que debe aplazarse la ley de emergencia porque la juzga innecesaria.

Según lo dijimos en otro artículo, su criterio, hace algunos días era el de proponer la aprobación lisa y llana, de la sanción de Diputados y era lo menos que cabía esperar de su parte.

Examinemos las razones del cambio.

Una cuenta algo curiosa le permite demostrar que hasta fines de noviembre próximo existirán en el país 206.000 toneladas, como provisión hasta la próxima cosecha: 10.000 de existencia al 1.o de junio próximo pasado, 90.000 de la cosecha del año en curso, y 106.000 de la importación autorizada en franquicia por el Poder Ejecutivo. Y deduce de ahí que el consumo para el "año industrial en curso, que oscilará—sólo porque lo dice el miembro informante,—entre 170.000 y 180.000 toneladas, está plenamente asegurado".

Es fácil advertir las inexactitudes de que adolece la comparación matemática. El consumo, según el debate en la Cámara de Diputados lo demuestra, no es menor de 200.000 toneladas al año, y muchos datos indican que es mayor; y si la provisión se calcula a partir del 1.o de junio próximo pasado, es decir, por 18 meses, el consumo debe estimarse en igual tiempo, y sería no menor de 300.000 toneladas. De modo que habrá un déficit de 94.000 toneladas.

Cuando en vista de la prolongación del debate en la Cámara de Diputados, propiciamos la ley de emergencia, aparte de la de reforma, dijimos: "No es posible dudar de que "hasta los mismos proteccionistas "cuyos intereses afecta el debate, "estarán de acuerdo con ese despa"cho, pues la barrera por ellos "ideada, subsiste; simplemente ha "sido trasladada del derecho al fle"te. En cuanto al límite de cantidad, "bien saben ellos qué el estado ac"tual del mercado universal de azú"car, y las dificultades que se opo"nen al tráfico comercial entre las "naciones, no permitirán que se aba"rrote el mercado argentino".

Por lo tanto, la proposición que va a discutir el Senado, equivale a mantener una situación en la que la protección de la industria resulta doblada, precisamente cuando en todos los países la preocupación más urgente de los gobiernos es propender en toda forma y por todos los medios al abaratamiento de las subsistencias.

No es, como podría suponerse, que el precio del azúcar haya descendido ya a los 4 pesos los 10 kilos, de la sanción de Diputados; muy lejos de ello: el 5 de agosto, cuando ésta acababa de producirse, los precios, según el "Boletín del Centro de Almaceneros", que tiene por qué saberlo y decir la verdad, eran de pesos 7.50 la de Refinería de Buenos Aires, y de pesos 6.50 la tucumana de primera; el 5 del mes en curso eran de pesos 7.15 y 6.40 pesos, respectivamente. El informante de la comisión habla de un precio de 5.30 que, según el "Boletín de la Bolsa de Comercio", es el de granulada americana; es decir, habla de precio por mayor y de azúcar no refinada.

Los decretos de intervención del Poder Ejecutivo tampoco pueden fundar semejante conclusión, como lo pretende el miembro informante, porque necesitará pasar mucho tiempo antes de que puedan fijarse sus resultados; no basta proponer, es necesario dar fianza para que la autorización sea efectiva, según la ley; y aun después de esto, con pagar la multa que en nada alivia al consumidor, y que, en definitiva, es él quien la pagará, se cancela la obligación, y el azúcar no se importa; ni queda el lugar para otro comerciante de los que huyen de las combinaciones especuladoras y de las trabas impuestas al comercio, en forma de escrituras y fianzas.

Y aceptando por un momento que todas las propuestas se cumplan, sería contra todo principio económico y requiriría en los importadores privilegiados una dosis de altruísmo sorprendente, el que no aprovecharan la notoria insuficiencia de la provisión y la facilidad que el conocimiento seguro del monto de la misma les daría, aún en el supuesto de cubrirse plenamente el consumo calculado, para realizar la oferta en forma de mantener en su provecho los actuales precios.

La pequeña disminución habida en los precios se notó también en las intervenciones del año anterior; y estas fluctuaciones no satisfacen la necesidad del consumo, ni pueden modificar una situación. Lo único que puede hacer descender el precio apreciablemente es la capacidad del mercado para alimentar la oferta en cualquier momento; y la fijación de un límite mínimo de precio es suficiente garantía contra el abarrotamiento de la plaza, alegado para aplazar la ley de emergencia. Esto es lo que significa la sanción de diputados, y no hay motivo para suponer que hubiera sido diferente al dárla ahora.

La comisión comprende el error de la clasificación polarimétrica de la ley 8877, hace mención de dificultades que al Perú le ofrece la inclusión indebida de sus azúcares, que son sin refinar y polarizar a un grado elevado, no por la riqueza de la caña, que no tiene nada que hacer en el asunto, sino por sus adelantados procedimientos de fabricación. Pero ha creído más prudente esperar que se modifique la ley; y "mientras dure esta situación anormal y se permita que se introduzcan libre de derechos los azúcares, los azúcares peruanos pueden venir al país sin sufrir perjuicio alguno". De modo que la comisión supone la existencia de lo mismo que propone se aplace, pues no cabría suponer que crea que pueda iniciarse el intercambio a base de las intervenciones oficiales.

Bien se ve que para ella es grave toda innovación de la ley 8877; y tiene escasa importancia el exponer al consumidor a extorsiones mayores que las que hasta aquí ha sufrido.

Con ese criterio, se comprende que asevere, que después de la aprobación de la Cámara de Diputados la situación ha cambiado fundamentalmente, no habiéndose producido hecho verdaderamente nuevo ni realizado el propósito de la ley de emergencia.

Quedan, pues, establecidas las cosas tales cuales son, para que el ministro que, según la comisión, apoya el aplazamiento que ella propone, y el Senado si lo aprueba, tengan en el concepto del pueblo consumidor las responsabilidades que habrían asumido.

CONGRESO

CAMARA DE SENADORES

JUBILACIONES Y PENSIONES

A las 4.15 de la tarde se reunió ayer la Cámara de Senadores, bajo la presidencia del señor Villanueva.

Señor Del Valle Iberlucea — Hace indicación para que el lunes próximo se trate el proyecto en revisión sobre modificación de la representación parlamentaria a base del nuevo censo.

Señor González — En nombre de la comisión de negocios constitucionales expresa que dicha comisión espera algunos antecedentes del presidente de la comisión del censo, señor Martínez, y que inmediatamente se producirá el despacho reclamado por el senador socialista.

Señor González — En las palabras que pronunció en la sesión de la víspera, fundando el proyecto de declaración que el Senado sancionó, sobre la cuestión internacional, para no fatigar la atención de los senadores, y hallándose bastante indispuesto, tuvo que suspender parte de las razones en que fundó su proyecto. En consecuencia, solicita de la Cámara permiso para que esas razones y datos, que no alteran en nada lo producido, puedan ser incluídos en la versión taquigráfica. (Asentimiento general).

Por ausencia del Ministro de Hacienda se resuelve postergar la consideración del despacho sobre el azúcar hasta que dicho secretario de Estado concurra a la sesión.

Señor Vidal — Informa un despacho de la comisión de guerra, sobre sueldos a viudas y deudos de expedicionarios al desierto.

Por la ley militar en vigor se establece que revistarán en servicio efectivo, además de los guerreros de la independencia, del Brasil y del Paraguay, los expedicionarios al desierto, gozando del sueldo y suplementos de actividad con arreglo a su jerarquía, desde el 9 de julio de 1916.

Por el despacho de la comisión se hacen extensivos los mismos beneficios a los deudos de los militares que han figurado entre los expedicionarios al desierto y que tienen actualmente una pensión militar que no guarda proporción con aquéllos.

El reconocimiento que la ley militar en vigor ha hecho, con toda justicia, evidentemente de los méritos de los que formaron parte de la campaña del desierto, y que tan grandes sacrificios exigieron y beneficios han dado al país, impone el deber de extenderlos a todos los que ese mismo derecho pueden invocar. Al no hacerlo así, se crea una situación de desagrado, injusta, que es necesario reparar.

Después de un breve cambio de ideas, se vota el despacho de la comisión y resulta aprobado.

—Se aprueba después otro despacho de la comisión de guerra en virtud del cual se declaran de carácter vitalicio las pensiones graciables acordadas a las hijas, viudas y nietas descendientes de guerreros de la independencia.

Hacen constar su voto en contra del despacho los senadores Del Valle Iberlucea y Crotto.

Señor Vidal — Informa un despacho de la comisión de guerra por el cual se incorpora al ejército permanente a los militares que tomaron parte en la guerra del Paraguay, señores José Luis Amadeo, Dardo Rocha y Rodolfo Bunge.

Después de un breve cambio de ideas se aprueba el despacho de la comisión, que dice así:

Reconócese en sus respectivos grados en retiro del ejército permanente, en la situación determinada por el artículo 23 de la ley número 4707, al coronel don José Luis Amadeo, mayor doctor Dardo Rocha, capitán doctor Enrique B. Moreno y teniente segundo don Rodolfo Bunge, grados con que revistaron en la guerra del Paraguay.

Mientras este gasto no se incluya en la ley general, de presupuesto, se hará de rentas generales, imputándose a la presente ley.

Se aprueban sin discusión las pensiones otorgadas a las siguientes personas:

María Allende de Valdez, Mercedes Juárez de Cuenca, Mercedes Martínez, Josefina García de Urtubey, Rufa Paroissien de Herrera e hijas, Adela Warnes, Felisa Ortiz de Zárate, Virginia R. de Carrera, María Lacasa de Aguilar, Justa Carolina Comas y Petrona Villagra.

Se pone en discusión el despacho de la comisión legislativa de cuentas, que publicamos oportunamente, por el cual se aprueban las cuentas del ejercicio financiero de 1909.

Señor Crotto — A pesar de haber acompañado a los demás miembros de la comisión, pidiendo la aprobación de las referidas cuentas, expresa que algunas de las mismas tienen ciertas irregularidades.

Hace luego una relación, particularizándose con las cuentas de la policía en la parte de gastos reservados.

Entre estos gastos suelen aparecer algunos que no han podido ser comprobados debidamente. Entre estos recuerdo, sin poder precisar a quiénes fueron hechos el de unos cronómetros comprados en una relojería, como gastos secretos de la policía. No se a quién le irían a tomar el tiempo. (Risas).

Señor Melo — Ante las manifestaciones que acaba de hacer el señor senador por la capital, me parece que no debemos votar este proyecto sin tomar una resolución respecto de las irregularidades que ha enunciado. Me parece que la resolución debía ser la de pasar los antecedentes a la justicia de instrucción para que ésta investigue los delitos que se han cometido. Es bueno que alguna vez se comience a iniciar esta acción de responsabilidad para corregir a los culpables de estas faltas. Hago, pues, indicación para que se pase este asunto a la justicia de instrucción.

Después de una animada discusión se vota el despacho de la comisión, y resulta afirmativo contra 3 votos. Se vota después, con resultado negativo una moción del senador Melo, en el sentido de reconsiderar la votación anterior.

Se resuelve considera el despacho de la comisión de presupuesto sobre la cuestión del azúcar, no obstante encontrarse ausente el Ministro de Hacienda. Hace una exposición en contra del despacho el senador Del Valle Iberlucea, pero como manifiesta encontrarse indispuesto, se pasa a cuarto intermedio, siendo las 6 de la tarde.

ASOCIACION INTERNACIONAL AMERICANA

El banquete de anoche

En el salón Elisabeth, del Jockey Club, se realizó anoche la comida que los miembros de esta institución ofrecían a sus socios honorarios, los doctores Alcibiades Peçanha y Roberto Ancízar.

En conceptuosos términos, el doctor Dardo Rocha, presidente de la asociación, ofreció la demostración. Historió la actuación diplomática de los dos ministros y a grandes rasgos se ocupó de la Institución Internacional Americana. Fijó luego los rumbos que, a su juicio, deben observarse para mantener nuestra soberanía en su más alto concepto.

Acallados los aplausos con que los comensales saludaran las últimas frases de ese discurso, hizo uso de la palabra el doctor Peçanha, quien, como su colega el doctor Ancízar, agradeció la distinción de que eran objeto y brindó por la prosperidad de los tres países.

Dijo el doctor Peçanha:

Escuché complacido los elocuentes discursos aquí pronunciados, y no me queda sino añadir a sus acertados conceptos algunas palabras de mero observador, atraído por el espectáculo de vida pacífica y fecunda de esta gran democracia, que traspuso con manifiesta superioridad el umbral de un siglo consagrado a los derechos del Hombre y a la igualdad política de las naciones.

Meditando en ellos y en el carácter cordialísimo de esta fiesta, en este momento de suprema angustia para el internacionalismo, sin fuerzas para realizar las síntesis de las diversidades nacionales de Europa, es, sin duda, auspicioso el sentir la unidad espiritual de los pueblos americanos y la afectividad doméstica que espontáneamente nos congrega.

Independientemente de la posición de cualesquiera de ellos—siempre digna de recíproco acatamiento—ante los acontecimientos que conflagran al mundo, es incontestable la repercusión moral, de simpatía que la actitud de cada uno de ellos determina en el seno de esa familia de naciones. Si es verdad que el suelo plasma el carácter de los pueblos y les da su propia semblanza, (simili a se habitator, produce), América, asilo seguro de los vencidos, campo abierto a las iniciativas humanas, recibiendo del Occidente las bases de su vida civil y perennemente las luces de la ciencia, las artes y las letras, revela ya la forma cultural propia a su "habitat" privilegiado, en los grandes inventos, en las múltiples producciones del espíritu y en las aplicaciones humanitarias de la riqueza.

Reuniendo naciones oriundas de una misma eclosión social, modeladas por una misma emancipación política, su conjunto ofrece un exponente único de vigorosos esfuerzos en el certamen económico del mundo. Y, o porque la codicia no tenga el valor suficiente para dividirlas, o porque la tradición no les permite separarse, lo cierto es que ellas tienen frente a otros continentes una ingente misión de reparación y de concordia para las corrientes humanas que a su suelo arrojan las crisis políticas, religiosas, e industriales de los pueblos longevos. Ahora, en este ambiente donde no se concibe el espíritu de asociación sin una finalidad civilizadora, las alianzas internacionales, independientemente de otros pactos, corresponden por su relativismo histórico al primer ciclo evolucional de nuestra independencia, en el cual, en medio de las leyendas del siglo XVI, procurábase suplir la ausencia de un "tutor finium" en los antagonismos de delimitación.

Dado que las naciones americanas son necesarias las unas a las otras, sin distinción de grandeza o de prosperidad, los mejores anhelos de agrupación podrían quizá perturbar este ambiente familiar de confianza recíproca, debilitando los vínculos naturales de cordialidad y retardando indefinidamente la solución del problema vital de nuestra cohesión interna y de nuestro prestigio en el exterior; a saber; la creación de un poder regulador de la vida política y económica del continente.

Como la solidaridad, al pasar de lo homogéneo a lo heterogéneo, ya no admite simples masas de deudores natos, enseñoreados por el espíritu aventurero, y las propias individualizaciones económicas dependen de la complejidad de intereses ajenos, a su vez, las grandes potencias sólo prosperan a favor del intercambio con todos los pueblos, así sean los más apartados y oscuros del planeta.

Serán, pues, nuestras naciones tanto más solidarias cuanto más coordenen sus intereses, de suerte que sus riquezas obtengan mayor provecho en un comercio común.

Señores: Lo que muchas veces me impresionó en cuantos países hube recorrido, escuchando a los hombres más preclaros de cada uno de ellos, fué la idea uniforme de que América, sobre todo la América latina, no constituye sino una reunión íntima de pueblos apenas divididos en soberanías, uniformados por idiomas y costumbres semejantes, caracterizados por el mismo sentimiento y la misma altivez patriótica.

Notad bien, señores, que la visión más clara de ese gran conjunto como la de todo aquello que no se alcanza por el contacto y no se estrecha por la proximidad, es la visión lejana, siempre serena, nítida, y desapasionada. Pues, bien; esa América que la generalidad de los otros pueblos y el espíritu de otros hombres, universalmente comprende, es, en mi concepto, y en toda su extensión, la América verdadera.

Es por ella que os invito a brindar: por los futuros ciudadanos de América indivisible.

El doctor Ancízar, que habló en seguida, tuvo elevados conceptos sobre la concordia y solidaridad entre las naciones americanas. Refiriéndose a nuestro país, se expresó en términos muy elogiosos.

Se le aplaudió largamente.

Fueron comensales, además, los señores:

Cornelio Ríos, M. G. Zúñiga, doctor Ignacio Allende, doctor Gesino, Augusto Coelho, mayor Arturo P. Luisoni, mayor Raúl Barrera, Eugenio C. Noé, Fernando del Casal, Enrique M. Moreno, Adolfo Flores, Salvador R. Quiroga, Juan Angel Golfarini, Carlos Cálcena, José Blanco, José Santiago Rey Bassadre, teniente coronel Olegario Quiroga, Wenceslao Tello, Antonio F. Castro, Francisco Méndez Goncalves, doctor J. Saborio, doctor Adolfo Esquivel de la Guardia, R. Gross, Santiago Rey Bassadre, Carlos E. Velarde, capitán Duval, Lucilo Bueno, Julio Fernández, Julio Frigerio Bravo, Manuel G. Veiga, Pessoa de Queiroz, A. Gama, Angel Luján, Manuel Chaves, Alberto del Solar, David de Tezanos Pinto, Fernando Alvarez, doctor Carlos Rodríguez Etchart, Francisco Contardi, Carlos Valenzuela, De la Torre, doctor Olaechea y Alcorta, Fernando Bernardo, Enrique Laudel, José León Suárez, Guillermo Ancízar, Pedro Ibarra, Gustavo Ruiz, José M. Bustamante, Carlos Velardo, doctor Juan Carlos Garay.

PROVINCIAS Y TERRITORIOS NACIONALES

OBRAS DOMICILIARIAS A PLAZO

Adelantos para construcciones

El Poder Ejecutivo dispuso que el Ministerio de Hacienda haga entrega a la dirección de las Obras Sanitarias de la Nación, de la suma de pesos 200.000, como saldo de lo acordado por el presupuesto en vigor, para atender a adelantos en la prosecución de las construcciones a plazos de obras sanitarias domiciliarias, en varias ciudades y capitales de provincias.

Estos adelantos son para propiedades cuyo valor no exceda de pesos 10.000, habitadas por su propietario, y siempre que éstos no posean otros bienes.

CÓRDOBA

GREMIOS OBREROS LOCALES

Vuelta a la normalidad

ATENTADO CONTRA UN EMPLEADO MUNICIPAL

El gobernador de Córdoba comunicó ayer al Ministerio del Interior que la huelga de los empleados de la empresa de tranvías eléctricos, ha sido resuelta satisfactoriamente consultando los intereses de aquéllos y de la empresa, mediante la intervención del gobierno y del intendente municipal.

De nuestro corresponsal en esa ciudad recibimos la amplia información que insertamos en seguida:

Córdoba, septiembre 20—Ha sido resuelta la huelga de los tranviarios. La empresa acordó a los obreros un aumento del diez por ciento en los salarios, sin aceptar ninguna de las otras condiciones.

Aun cuando el aumento acordado no era el solicitado, los huelguistas resolvieron volver al trabajo. Antes de hacerlo, consultaron el asunto con los directores del movimiento ferroviario, quienes les aconsejaron ese temperamento.

A las tres de la tarde se inició la circulación de coches dentro de la más absoluta normalidad.

La empresa mantiene en sus puestos a los obreros a quienes dió trabajo en los días de huelga y que son en escaso número.

En cuanto a los numerosos aspirantes inscriptos en demanda de trabajo y cuya incorporación se hallaba a resolución de la gerencia, la empresa les pagó los salarios desde el día de la inscripción hasta la fecha.

La huelga finalizó especialmente por que los huelguistas vieron el peligro de ser reemplazados y se les había hecho saber que a no reanudar el trabajo a base del aumento propuesto, se les declararía cesantes.

—En cuanto a la huelga del personal del corralón de limpieza, se mantiene en el mismo estado, no obstante concurrir numerosos obreros a pedir trabajo.

Durante el día de hoy, los huelguistas asaltaron a los barrenderos y a los conductores de carros de basura, volcando ésta en la vía pública. Esta actitud tiene atemorizados a los obreros que se mantienen en sus puestos.

La terminación de la huelga de tranviarios, dará facilidades a la policía para garantizar la libertad del trabajo al personal de limpieza.

La intendencia municipal, por su parte, cree que mañana podrá regularizar totalmente los servicios.

—La huelga en la fábrica de electricidad se resolvió de acuerdo con los pedidos de los obreros, que limitaban sus condiciones a un pequeño aumento del salario.

—Los cocheros, que pensaban declararse en huelga esta noche, desistirán, probablemente, de ese propósito, en vista de la solución dada a la huelga de los tranviarios.

Mientras se mantuvieron en huelga los tranviarios, no se produjo incidencia alguna de importancia.

Córdoba, septiembre 20—El conflicto de la empresa de tranvías y obreros, fué arreglado en la forma que doy a conocer en un telegrama anterior, en el despacho del gobernador y en presencia del doctor Borda, ministros del Poder Ejecutivo e intendente municipal.

Córdoba, septiembre 20—En circunstancias en que el empleado Roberto Gigena, de la administración de limpieza, intervenía para evitar que un grupo de huelguistas barrenderos asaltara a un obrero que trabajaba, una persona se arrojó dicho empleado y le asestó un golpe con un puño de hierro. Gigena cayó en tierra, sin sentido, y fué trasladado al hospital, de donde informan que su estado es muy grave.

El golpe lo recibió a la altura de la sien izquierda.

El heridor desapareció; pero la policía ha podido identificarlo, y le persigue.

Se trata de un "chauffeur", ajeno en absoluto a la huelga.

Córdoba, septiembre 20—Un grupo de ciudadanos se presentó a la jefatura de policía para protestar contra las cargas del escuadrón de seguridad, efectuadas en las inmediaciones del corralón de limpieza, y de las que se dicen víctimas.

Presentaron una nómina de varios lastimados por las cargas que fueron dadas contra el público allí estacionado, que no acató la orden de desalojar.

—Un grupo de barrenderos apedreó al empleado de la administración, José Herrera, sin lograr herirle.

EL CONFLICTO ESTUDIANTIL

Río Cuarto, septiembre 20—Los estudiantes del colegio nacional, declarados en actitud de protesta, han enviado una nota al Ministerio de Instrucción Pública, en la cual solicitan el envío de un interventor con amplias facultades. La nota es extensa y contiene todos los detalles del conflicto estudiantil.

Los estudiantes han resuelto no concurrir a clase hasta que llegue el inspector, quien tendrá que hacer una encuesta de toda persona de alguna significación social, en la seguridad de que quedará comprobado el desbarajuste reinante en este colegio nacional.

Accidente fatal

General Roca, septiembre 20 — Al pretender bajar del tren rápido de Córdoba, anoche, se cayó al suelo el conocido comerciante señor Clemente Boccar.

A consecuencia del golpe, el señor Boccar falleció poco después. Su muerte ha sido muy lamentada.

CORRIENTES

PEDIDO DE INTERVENCION POR EL P. E.

ALTERACION INSTITUCIONAL

Nota al Presidente de la República

Corrientes, septiembre 20—El Poder Ejecutivo envió hoy al Presidente de la República un extenso documento, por el que solicita la intervención federal "para normalizar la organización y funcionamiento de los poderes públicos de esta provincia".

Con referencia al poder legislativo, dice el documento que las Cámaras, apenas planteada la disidencia, es decir, apenas formada la mayoría accidental adversa al Poder Ejecutivo y resultado de una conocida disociación de los partidos políticos, olvidaron su misión institucional, al punto de que en todo el período de sesiones ordinarias y de prórroga del año pasado, sólo sancionaron dos leyes, una de las cuales fué vetada por el Poder Ejecutivo.

El año en curso las Cámaras sólo han trabajado en sesiones preparatorias, sin llegar a inaugurar el período ordinario, lo que, según lo establece tácitamente la Constitución provincial, deben hacerlo por sí mismas, reunidas en asamblea.

Actualmente hay dos tercios de legisladores, pues el otro fué rechazado por la mayoría en las últimas elecciones de renovación. En abril próximo cesará otro tercio de la Cámara de Diputados, la que quedará entonces solamente con un tercio de sus miembros e imposibilitada para funcionar.

Sobre el poder judicial dice:

Producidas varias vacantes el año pasado, por expiración del término legal de algunos jueces, el Poder Ejecutivo solicitó del Senado los acuerdos necesarios para nombrar esos magistrados. Aquella Cámara, alegando razones circunstanciales de naturaleza política, negó al Poder Ejecutivo todos los acuerdos. Los mismos miembros del Senado que fundaron su voto por la negativa de los acuerdos, expresaron que no hacían objeción a las condiciones personales de los candidatos, poniéndolos a cubierto de toda apreciación mortificante para la dignidad y competencia de que se hallaban revestidos; y que cualesquiera que fuesen los propuestos por el Poder Ejecutivo, procederían siempre de igual modo, denegando los acuerdos, por razones políticas y nada más.

Es así que gran parte de la magistratura constituye un provisoriato; esto, aunque es legal, reclama la organización definitiva que la Constitución exige.

Dice luego con respecto al propio Poder Ejecutivo de la provincia, que también se encontraría en estado de acefalía, en presencia de uno de estos dos casos que es lógico inferir de los hechos ya producidos con anterioridad de las circunstancias relativas a la misma elección de electores realizada el domingo último; o que la asamblea legislativa deje de reunirse para practicar el escrutinio y sorteo provisionales de la elección de electores de gobernador y vice, contraviniendo la disposición expresa del artículo 110 de la Constitución; o que la asamblea sólo se reuna para declarar que no practica dicho escrutinio por considerar ilegal la elección, inspirándose la mayoría de las Cámaras en el mismo criterio de interés político militante a que viene obedeciendo su actitud anterior y actual.

Enumera a renglón seguido las razones de carácter político existentes para adelantar aquellas suposiciones, y agrega:

Resultará, pues, que no practicándose el escrutinio de la elección de electores, no habrá colegio electoral; y no existiendo éste, la designación de los ciudadanos que han de regir los destinos de la provincia en el próximo período constitucional, habría dejado de hacerse, quedando también en acefalía el Poder Ejecutivo.

Finalmente, señala la gravedad de la situación y dice que recurre al gobierno nacional porque aquella alteración institucional no puede tener solución con los recursos de orden local.

SAN JUAN

CAMARA DE DIPUTADOS

El impuesto al vino

San Juan, septiembre 20—Se reunió anoche la Cámara de Diputados.

Respecto del mitin efectuado ayer para pedir el rechazo del proyecto del Poder Ejecutivo, sobre el impuesto de 3 centavos al vino de fabricación nacional se resolvió pasar una nota a la Cámara de Diputados de la Nación, en la que se le pide que desestime ese proyecto.

Después de otros asuntos, se siguió tratando el proyecto de presupuesto para el año próximo.

Poco después se suspendió la sesión por haber quedado sin quorum la Cámara.

TUCUMAN

Manifestación hostil de estudiantes—Desarrollo de garitos

Tucumán, septiembre 20 — Estudiantes del colegio nacional, en número de 200, más o menos, realizaron esta mañana una manifestación hostil contra el vicerrector Alberto Lacabera y le apedrearon la casa, a causa de una medida disciplinaria que tomó contra dos estudiantes.

—Los diarios denuncian el enorme desarrollo que han tomado los garitos, con el nombre de centros sociales.

COMISION MUNICIPAL

Ordenanza General de Impuestos

SESION DE ESTA NOCHE

Con asistencia de los dos secretarios del departamento ejecutivo, trabajó ayer la comisión de presupuesto en el estudio de la ordenanza general de impuestos que ha de regir en el próximo ejercicio. Pocas son las modificaciones que se incorporarán al proyecto enviado por la Intendencia, por lo que es de presumir, que en la reunión que hoy celebre la comisión, quedará resuelto el despacho definitivo que servirá de base a las discusiones de la corporación

En la reunión de esta noche será considerado el despacho de las comisiones de hacienda e interpretación que aprueba el convenio celebrado el 24 de mayo último entre el Intendente Municipal y los propietarios de palcos y plateas del teatro Colón y por cuyo contrato éstos se comprometen a abonar las sumas de 9.000 y 1.500 pesos, respectivamente, en pago de los intereses correspondientes, en pago del reconocimiento de derechos de propietarios a tales localidades, por el plazo de cinco años a contarse desde el primero de enero próximo.

—En la misma orden del día figuran despachos relativos a la exoneración de derechos acordada a las sociedades Bomberos Voluntarios de la Boca y de socorros mutuos Montepío de Monserrat, y a convenios celebrados entre el Departamento Ejecutivo y los señores Antonio Pini, congregación Hijas de Nuestra Señora de la Misericordia, y Angel Pini, sobre venta de terrenos para rectificación de calles, y formación de ochavas reglamentarias.

—La comisión de hacienda, aconseja la aprobación de un proyecto de ordenanza referente a la venta por licitación de los materiales de toda clase acumulados en el cementerio del Oeste. La misma comisión, en mensaje de la Intendencia, relativo a la aceptación de donaciones hechas a la Asistencia Pública y hospitales municipales, sostiene que la corporación deliberante no puede renunciar facultades que le acuerda la ley orgánica.

—La comisión de obras públicas, auspicia la sanción de un proyecto, por el cual se obliga a la Compañía Anglo-Argentina de Tranvías a establecer, dentro del plazo de tres meses, servicio de combinación con todas las líneas que cruzan o se acercan hasta 400 metros de cualquier estación del subterráneo.

—Ha sido despachado favorablemente el proyecto de minuta de comunicación al Departamento Ejecutivo, para que gestione de la compañía de tranvías Lacroze la construcción de paso a nivel en el cruce de las vías del ferrocarril Central Buenos Aires con las calles Tres Cruces, Bolivia y Guttenberg, y la rebaja de tarifa a diez centavos para los pasajes de Villa Lynch al centro de la ciudad y viceversa. Por el mismo proyecto, se pide a la Intendencia que se solicite del gobierno nacional, la cesión de terreno de la Facultad de Agronomía, afectado por la apertura de varias calles.

—El dictamen de las comisiones de higiene y obras públicas es favorable al proyecto de ordenanza que dispone la instalación de retretes en todas las estaciones del subterráneo y modificación de los resguardos que ocupan los revisores de boletos.

—Por dos resoluciones aconsejadas por la comisión de hacienda, será autorizada la Intendencia para vender en subasta pública terrenos de propiedad comunal situados en México 3058 y Thames 240. La misma comisión proyecta la autorización a la rama ejecutiva para habilitar en la chacra municipal de Ituzaingó las instalaciones que crea conveniente para asilar mendigos.

—En un largo proyecto, que establece condiciones reglamentarias, se presta autorización a la Intendencia para arrendar los bienes inmuebles de propiedad de la comuna.

En la reunión de esta noche se dará entrada al veto que la Intendencia ha opuesto a la ordenanza de prórroga de un año del arrendamiento del teatro Colón. Es posible que se consideren inmediatamente tales observaciones.

Con el fin de tratar las ordenanzas general de impuestos, cálculo de recursos y presupuesto de gastos para el año próximo, la corporación municipal celebrará sesiones diarias desde el martes próximo hasta el 30 del presente mes, día en que dará por terminada su misión, en pleno reconocimiento de teorías opuestas por el Poder Ejecutivo a la negativa de acuerdo de la Cámara de Senadores para el nombramiento efectivo de los comisionados.

DIA DEL ESTUDIANTE

Hoy se celebrará

ACTOS EN TODO EL PAIS

Entusiastas preparativos

Por tercera vez va a celebrarse hoy entre nosotros el día del estudiante, felizmente instituído para estrechar aún más, si cabe, los vínculos de solidaridad y afecto que ya ligaban a todos los jóvenes cuya inteligencia se nutre en el ambiente purísimo del aula.

Menos propicia la hora presente que la que en años anteriores fué consagrada a la fiesta del gremio, los estudiantes han sentido quizá repercutir en su corazón las angustias que conmueven al mundo y las dificultades que se experimentan en nuestro país, y, obedeciendo acaso a un secreto y generoso impulso, han querido contener un tanto su alegría y exteriorizar discretamente su felicidad. No veremos así en el día de hoy, como en otra oportunidad lo vieramos, el desfilar jubiloso de la alegre caravana estudiantil; ni escucharemos su bullicio, tan lleno otrora de espiritualidad y buen humor, mezclado a los ruídos de la ciudad ajetreada y febril. En diversos actos, organizados respectivamente por los representantes de las distintas actividades intelectuales que caracterizan a nuestros institutos de enseñanza, los estudiantes van a congregarse para celebrar su día. Pero no por aquellas circunstancias el significado de la fecha es menos hondo, ni menos trascendente la finalidad que al instituirla se acariciara.

Por disposición ministerial, en el día de hoy no habrá clases en los colegios nacionales, escuelas nacionales y demás institutos de enseñanza especial, dependientes del Ministerio de Instrucción Pública.

En el teatro Nuevo se realizará hoy una reunión de estudiantes secundarios.

En Olivos se realizará hoy una excursión campestre, dispuesta por los socios del centro estudiantil Manuel Belgrano, con el mismo motivo.

Los alumnos del colegio nacional Mariano Moreno almorzarán hoy, en comunidad, en el local del club náutico Buchardo, situado en la convergencia del río de la Plata y el arroyo Medrano.

El centro estudiantil Almafuerte, de Flores, ha organizado para hoy una excursión campestre, con motivo de la fiesta de los estudiantes.

Esta tarde, a la 1.30, se realizará en el local del Club de Gimnasia y Esgrima, en Palermo, el torneo atlético organizado por la Federación Universitaria, correspondiente al corriente año, y el cual no se realizaba desde 1914. El producto de la reunión, que promete alcanzar brillante éxito, se destinará a beneficio de la Liga Argentina contra la Tuberculosis.

Anoche se ausentó para Montevideo, un grupo de estudiantes de medicina, que intervendrá en una función humorística que se realizará en uno de los teatros de aquella ciudad, a beneficio del Centro Estudiantes de Medicina, de Montevideo.

Esta noche se realizará en el "restaurant" Conte, la comida organizada por los bachilleres egresados en 1916, del colegio nacional Bernardino Rivadavia.

Los cubiertos podrán retirarse en la casa citada hasta las 5 de la tarde.

En ocasión del "Día del Estudiante", hoy no se dictarán clases en las Facultades dependientes de la Universidad nacional de Buenos Aires.

El Círculo Intelectual de la Juventud ha organizado para hoy un homenaje al poeta Guido y Spano. Los adherentes al homenaje se reunirán en la plaza [illegible] a las [illegible] 30 de la mañana, y concurrirán en corporación al domicilio del poeta.

Las alumnas del Liceo Nacional de Señoritas de la capital obsequiarán a Guido y Spano con un ramo de flores. Harán en tal ocasión uso de la palabra, el señor Manuel María Oliver, rector del colegio nacional Pueyrredón, la señorita Iris Elda Pauri, en nombre de sus compañeras del mencionado liceo, y el señor Florencio Garrigós, en el de dicho círculo.

A las 8.30 de la noche de hoy, en el salón de la calle Cangallo 1362, se realizará la fiesta de la Mutualidad Estudiantes de Bellas Artes. Habrá números de canto, declamación, violín, piano, etc., a cargo de aficionados.

EN LA PLATA

Ante una numerosa concurrencia, se realizaron ayer, en esta ciudad, las carreras de burros organizadas por los centros de estudiantes de ciencias médicas y jurídicas y sociales de esta capital.

Por la noche se realizó una farándula, en la que tomaron numerosos estudiantes, muchos de ellos luciendo originales disfraces.

La Federación Universitaria ha organizado un torneo atlético para hoy, en el hipódromo de esta ciudad. Figuran en el programa carreras a pie, en motocicleta, automóvil y aeroplano.

BOLETIN TELEGRAFICO DEL EXTERIOR -- SERVICIO MUNDIAL EXCLUSIVO PARA "LA PRENSA" DE

LA GRAN CONFLAGRACION EUROPEA

(SALA COLON—Los originales de estos telegramas son expuestos diariamente al público).

INFORMACIONES OFICIALES DE LA GUERRA

COMUNICADOS BRITANICOS

LONDRES, septiembre 20 — Se dió hoy a la publicidad el siguiente comunicado oficial:

Hoy a las cinco y cuarenta minutos de la mañana atacamos en un vasto frente al Este de Ypres e hicimos satisfactorios progresos. Ya se tienen informaciones de la toma de importantes posiciones enemigas.

LONDRES, septiembre 20—Se publicó esta noche en esta capital el siguiente comunicado oficial:

Esta mañana emprendimos el ataque al Este de Ypres en un frente de cerca de trece kilómetros, entre el canal de Ypres a Comines y ferrocarril de Ypres a Staden.

Nos apoderamos de posiciones de una considerable importancia militar infligiendo grandes pérdidas al enemigo.

Nos apoderamos de los matorrales de Inverness, bosque de Glencorse y Nonneboschen, granjas de Postdam, Vampir, Borry y Sibertenne y del lugar llamado Gallipoli.

Penetramos en las posiciones alemanas en una profundidad de más de seiscientos metros y tomamos todos los objetivos comprendiendo los villorrios de Weldheck y Zevenhek y una parte al Oeste del bosque Polygone.

El número de los prisioneros excede de dos mil. Tomamos también algunos cañones.

Nuestros voladores derribaron seis aeroplanos alemanes y obligaron a otros cuatro a descender sin gobierno. Perdimos siete de los nuestros.

COMUNICADOS FRANCESES

PARIS, septiembre 20 — El comunicado oficial dado a la publicidad esta tarde dice como sigue:

No hay nada que señalar en el frente, fuera de una actividad bastante grande, desplegada por la artillería en la región al Sur del Oise, y en la Champagne, en el sector de Cornillet y Monthaut, y en ambas orillas del Mosa.

PARIS, septiembre 20—Se publicó esta noche en esta capital el siguiente comunicado oficial:

Esta tarde después de un violento bombardeo, los alemanes atacaron nuestras posiciones al Sudeste de Cerny, pero fracasaron en sus tentativas y no alcanzaron a llegar a nuestras líneas.

COMUNICADOS ALEMANES

NUEVA YORK, septiembre 20—Se recibió un nuevo comunicado oficial alemán que dice como sigue:

En el frente del kronprinz: Al Noroeste de Soissons, cerca del canal del Aisne al Marne y al Oeste de las tierras bajas del Suippes, nuestra artillería y la del enemigo desplegaron gran actividad.

Al Este del Mosa, los franceses, después de poderosos preparativos, llevaron un ataque en un frente de tres kilómetros al Oeste de Beaumont y Vacherauville; pero cedieron pronto ante el fuego de nuestra artillería de defensa.

Sus reservas concentradas en masas cerradas, renovaron el ataque y fueron rechazadas en combates de cuerpo a cuerpo. Nuestra artillería encontró un buen objetivo en las masas que se retiraban y el enemigo tuvo pérdidas muy grandes.

Ayer derribamos a diez y seis aeroplanos enemigos.

NUEVA YORK, septiembre 20—El comunicado oficial alemán de hoy sobre las operaciones en el frente oriental dice como sigue:

En el frente del príncipe Leopoldo: Se produjeron violentas acciones de artillería cerca de Dvinsk, en la región del Stokhod, y cerca de Brody y de Tarnopol.

NUEVA OFENSIVA BRITANICA EN EL FRENTE DE FLANDES

RESULTADOS OBTENIDOS AL ESTE DE LA REGION DE YPRES

En el frente del archiduque José: En la Bukovina los rusos emprendieron un ataque al Oeste de Arbora, y fueron rechazados a sus trincheras, desde las cuales intentaron un nuevo ataque bajo la protección de sus ametralladoras.

NUEVA YORK, septiembre 20—Se recibió hoy el siguiente comunicado oficial alemán sobre las operaciones en el frente occidental:

En el frente del príncipe Rupprecht: En Flandes, hubo durante todo el día una acción de artillería de una violencia siempre igual, entre el bosque de Houthoulst y el Lys. El enemigo dirigió ráfagas de fuego muy violentas sucesivamente contra varios sectores de nuestra zona de defensa.

El fuego continuó durante la noche y esta mañana, después de un fuego redoblado, los ingleses, según los informes que acaban de recibirse, atacaron en un vasto frente.

En el frente del kronprinz: En el sector de Verdun, los franceses atacaron ayer por la mañana y por la tarde cerca de la colina 344, al Este de Samogneux, donde sufrieron igualmente un sangriento fracaso. Su nuevo ataque fué igualmente infructuoso.

Durante el día de ayer, derribamos a veinte aeroplanos enemigos.

COMUNICADO OFICIAL RUSO

PETROGRAD, septiembre 20 — Se ha publicado el siguiente comunicado oficial del gobierno ruso:

En dirección a Riga la infantería enemiga atacó en la región al Oeste de Lemborg. Mediante un atrevido contraataque con tropas letonas y la enérgica cooperación de la artillería, la rechazamos, infligiéndole crecidas bajas.

En los demás sectores sólo hubo fuego de fusilería.

Nuestros voladores consiguieron bombardear los depósitos enemigos en la región de Podrezyn, en la margen setentrional del lago Narolz.

Los aeroplanos enemigos bombardearon la vecindad de las estaciones ferroviarias de Dubno y de Radzivilov.

En el frente Rumano, en la región de Ocha, el enemigo contraatacó el martes obligando a los rumanos a abandonar las posiciones enemigas que habían ocupado.

En la región al Sur de Grosechti, los rumanos tomaron prisioneros a dos oficiales y 33 soldados.

Ayer no se produjo nada importante.

LONDRES, septiembre 20 — Anuncian de Petrograd que se publicó hoy en esa capital el siguiente comunicado oficial:

En el Cáucaso: Al Este de Van, nuestras tropas tuvieron un encuentro con una banda de kurdos.

La nieve en algunos puntos alcanza hasta cuatro pies de espesor, especialmente cerca de las montañas.

En la región al Sudoeste de Kalkalit y Sudeste de Erzingan, continúan las tormentas de nieve y la temperatura es glacial.

OPERACIONES EN FRANCIA

NUEVA OFENSIVA INGLESA

LONDRES, septiembre 20—El corresponsal de la agencia Reuter en el frente británico dice:

Esta mañana, poco antes de las seis, los ejércitos británicos reanudaron la ofensiva en Flandes en gran escala.

El teatro de los combates más intensos está situado en el camino de Iprela Menin.

El ataque está dirigido principalmente contra las posiciones alemanas del bosque Glencarce. El matorral de Inverness, Nonneboschen y parte del bosque Polygone, que se encuentra en un terreno elevado. El dominio de esas posiciones completaría nuestra conquista de la meseta de Westhoek.

Desde hace cerca de una semana, el terreno ocupado por el enemigo y que fué ya arado por las granadas, está ba sometido a un bombardeo intermitente.

Durante el día dos cañones pesados efectuaban un trabajo intenso de contrabombardeo y bombardearon eficazmente las posiciones enemigas.

Durante la noche los cañones de campaña y morteros de trincheras arrojaban granadas asfixiantes y llenas de aceite hirviendo, contra el enemigo.

La eficacia de ese bombardeo quedó demostrada por el hecho de que hace dos noches un grupo de artillería enemiga fué cañoneado de tal modo que ya no contestó más. El terreno quedaba, pues limpio para la infantería. El bombardeo preliminar fué corto, pero de una intensidad inaudita. Fué una serie de fuegos de atajo sin precedentes.

Gracias al excelente trabajo del estado mayor la abnegación de las divisiones, que consintieron en permanecer en la línea más tiempo que de costumbre, fué posible poner en línea reservas de tropas más fuertes que normalmente.

Hasta ahora los resultados son completamente satisfactorios.

Nuestra infantería avanzó en todas partes en un terreno muy accidentado, a pesar de la resistencia encarnizada de los alemanes.

Estos comprenden lo que la pérdida de esa línea implicaría para ellos. Se nota un fuego intenso de ametralladoras que parte de algunos reductos y puntos fortificados, pero nuestra artillería, descubrió rápidamente esos puntos y su resistencia no podrá de ningún modo ser prolongada.

La réplica de la artillería enemiga fué débil en algunos puntos y extensamente violenta en otros.

Inmediatamente después de la iniciación del ataque una de nuestras unidades anunció haber tomado cincuenta prisioneros y otra sesenta.

El empleo de los tanques es muy limitado debido a la naturaleza del terreno.

A pesar de las condiciones atmosféricas desfavorables los voladores toman una parte importante en la batalla. Su ofensiva es mucho mejor preparada y más coordinada que en ninguna otra ocasión precedente.

LONDRES, septiembre 20—El corresponsal de la Agencia Reuter en el frente inglés de Francia envió hoy el siguiente despacho:

El ataque de hoy, es un nuevo éxito activo de nuestras armas.

Nuestro avance alcanzó una profundidad aproximada de 1.600 metros, lo que debido a la naturaleza del terreno a través del cual nuestras tropas tuvieron que abrirse camino, es simplemente maravilloso.

La presencia de nuestras tropas fué anunciada sobre la línea Gomebeke-Gheluwelt, y más allá de la línea paralela al bosque Polygone.

Aunque los alemanes aún no lanzaron ningún contraataque, éstos se agrupan en ciertos lugares, donde nuestra artillería los bombardea.

Doscientos setenta y ocho prisioneros han sido contados hasta mediodía en un sólo cercado de alambres de púa, pero creo saber que el número total para la jornada es mucho más elevado.

Hombres levemente heridos, declaran que en cada agujero producido por los obuses o cúpulas de cemento contra las cuales se arrojaron, dieron de 12 a 20 prisioneros. En algunos casos éstos capitularon sin haber disparado un sólo tiro, y en otros ofrecieron una resistencia menos encarnizada.

Los ocupantes de un cráter, apenas visible, tuvieron a raya a nuestros hombres durante un tiempo considerable arrojándoles granadas, y como nuestro tiro de barrida avanzaba hacia los alemanes, numerosos fueron los que ocupando tales posiciones defensivas salieron al encuentro de nuestras tropas con la bayoneta calada.

El avance de nuestras tropas al principio fué rápido. Nuestros hombres avanzaron en formación de tiradores y los alemanes admiten haber sido tomados por sorpresa.

Es interesante hacer notar que nuestros hombres barrieron las posiciones que han sido frecuentemente mencionadas en los comunicados oficiales desde el 31 de julio como obstáculos serios y cuyos principales reductos son el castillo Pommern, la granja Borey, el bockaus Iberlen y Gallipoli.

La galería Schuler constituída por una extensa línea de cúpulas de cemento dió un trabajo considerable a nuestros hombres, cuyo empuje, a pesar de todo, venció el obstáculo de una manera irresistible.

Los "tanques" entraron en acción contra la granja del mismo nombre, rodeados de agua, tomando unos 30 prisioneros en uno de esos puestos.

Los hombres se hallaban con las facciones descompuestas y el semblante animado por el baile de San Vito, debido al terrible bombardeo, al cual fueron sometidos.

La orden del día del regimiento enemigo cayó en nuestras manos, y la que había sido enviada a la una de la mañana, anunciaba que el ataque inglés era inminente y daba instrucciones sobre la mejor manera de hacerle frente.

En el término de dos horas, los alemanes lanzaron fuego de barrida que causó pocas víctimas. Nuestros hombres, por otra parte, declaran que mientras que el fuego de barrida de nuestros artilleros consistía en una cortina de fuego, detrás del cual nada habría podido sobrevivir, el del enemigo fué de los más intermitentes. El fuego de las ametralladoras, como era de esperar, fué la forma de resistencia más enérgica.

Una muy grande proporción de prisioneros, está compuesta por jóvenes bávaros.

Nuestros éxitos ha anonadado grandemente al general von Armin. Así lo demuestra un perro de comunicación que medio cegado por el bombardeo se había extraviado en nuestras líneas. El perro llevaba un mensaje pidiendo que la elevación de terreno hacia Molenaarelsthoek, sea recuperada a todo costo y que de tantos cañones como pudiese disponerse, sea concentrado contra ella.

Nuestros soldados, protegidos por un potente fuego de barrido, han trabajado toda la tarde en consolidar las posiciones conquistadas.

Nuestros voladores, igualmente también han trabajado esta mañana, y a pesar de las malas condiciones atmosféricas, algunos de ellos descubrieron cuatro máquinas alemanas, que ingeniosamente disfrazadas, volaban sobre el bosque de Polygone, a una altura de cien pies.

En verdad, fué sólo después de haber descendido justo encima de éstos que nuestros voladores pudieron darse cuenta del hábil disfraz enemigo, lo que, por otra parte, no le sirvió de nada.

Nuestras pérdidas fueron poco elevadas en vista del éxito de la guerra y el gran valor de los objetivos conquistados.

Los alemanes intentarán, sin duda, disminuir la importancia de su derrota, pero no pensamos que pueden permanecer pasivos, pues la batalla actual fué elaborada con la clara percepción que el enemigo haría esfuerzos desesperados para recuperar lo que acabamos de arrebatarle y que tiene para él, no sólo una gran importancia táctica, sino también estratégica.

NUEVA YORK, septiembre 20 — Una correspondencia de la Prensa Asociada del cuartel general británico en Francia, dice:

El mariscal Haig inició su ofensiva señalándose desde el primer momento el éxito en el sector de Ypres, en la vía férrea de Roulers a Hollebecke.

La lucha fué sumamente reñida en las cercanías de Inverness al bosque Glencorse, y si los británicos mantienen las posiciones sobre las cuales avanzaron, habrán realizado una de las hazañas más importantes de los últimos meses.

El fuego de arrastre de los ingleses barrió el campo arrasándolo completamente; los alemanes sabían que el ataque debía producirse, pero no pudieron fijar el punto en que se iniciaría.

El miércoles por la noche cayó una ligera lluvia, pero por la mañana el tiempo mejoró, y se pudo contemplar los efectos del fuego. Todo la zona estaba completamente llena de cráteres llenos de agua, árboles tronchados y enormes cantidades de alambrados diseminados por todas partes.

La infantería alemana presentó una resuelta resistencia para poder conservar el terreno y su artillería no cesó el fuego tratando de dominar el fuego de los grandes cañones ingleses.

Las defensas alemanas en su mayor parte consistían en reductos de concreto.

Cada montículo estaba convertido en una fortaleza, desde las cuales las ametralladoras hacían un nutridísimo fuego.

Los británicos tuvieron que entablar luchas cuerpo a cuerpo en muchos puntos, pero correspondió a la artillería el principal papel en esta acción que facilitó la ofensiva como ocurrió anteriormente en el camino de Menin.

LONDRES, septiembre 20—En los círculos militares se dice que el ataque emprendido hoy por los ingleses, en el frente occidental, en una extensión de seis o siete millas, parece tener por objeto desalojar a los alemanes de las sierras cubiertas de bosques que se extienden al Norte del camino de Ypres a Menin, hasta Paschendaele.

El primer acto de la gran operación se realizó el 31 de julio, el segundo el 1.º de agosto y hoy se inició el tercero.

Todo indica que el mariscal sir Douglas Haig, emplea una nueva táctica.

NOTA SEMIOFICIAL FRANCESA

PARIS, septiembre 20 — Los diarios publican la siguiente nota de carácter semioficial:

Las noticias que se reciben de los distintos frentes anuncian que hubo pocos cambios en la situación militar.

La actividad de la artillería aumenta en la orilla derecha del Mosa, lo que demuestra que aun no se dijo la última palabra. Nuestras recientes conquistas mellaron profundamente las líneas alemanas, las que fueron privadas de una parte de sus puntos de apoyo esenciales.

El enemigo no se resigna a considerar como un hecho consumado nuestros éxitos entre Beaumont y Ornes, pero sus baterías, que eran muy activas, fueron reducidas a silencio por las nuestras.

Se observa también que en el Woevre nuestras tropas efectuaron algunas incursiones.

En el frente de Salónica nuestras brillantes operaciones, que nos aseguraron la posesión de Pogradec, sólo buscaban objetivos locales que fueron alcanzados y dejados atrás por el vigor de su empuje.

ENVIO DE CONTINGENTES DE TROPAS CHINAS

TOKIO, septiembre 20 — El diario "Nichi Nuri" anuncia que China enviará en breve un contingente de veinte mil hombres al frente francés.

LONDRES, septiembre 20 — Telegrafían de Pekín que en los círculos oficiales de esa capital se anunció que el ministerio de Guerra, accediendo a una solicitud de Francia, consintió en enviar un ejército de 200.000 hombres al frente francés, siempre que lo aprueben los demás aliados.

El gobierno se dirigió a los Estados Unidos, solicitando su ayuda para equipar las tropas.

LA GUERRA EN EL MAR

LISTA DE BUQUES HUNDIDOS

PARIS, septiembre 20—Según la estadística oficial publicada hoy, durante la última semana fueron hundidos por submarinos o minas dos vapores franceses de más de 1.600 toneladas y dos de menos de este tonelaje.

Fueron infructuosamente atacadas dos naves.

Entraron a puertos franceses 980 naves de todas nacionalidades y zarparon 894.

LA DEFENSA CONTRA LOS SUBMARINOS

LONDRES, septiembre 20 — Una autoridad naval declara que las nuevas medidas defensivas contra los submarinos resultan coronadas por el éxito, y que se puede esperar una nueva reducción de las pérdidas sufridas.

Declara que las medidas defensivas aplicadas durante el mes próximo pasado, dieron motivo a una confianza creciente; como no se ha empleado ninguna invención sensacional, no se pueden esperar resultados sensacionales; continuarán las naves siendo hundidas, pero los submarinos están derrotados.

Esa autoridad agrega:

Si el público supiera lo que sabemos no existiría la menor ansiedad. Se emplea el sistema de la nube de humo y de ese modo se salvaron docenas de buques.

Se declaró hoy en el almirantazgo que se emplea el sistema desde hace varios meses, entre los buques mercantes británicos y el almirantazgo británico ha entregado a gran número de buques británicos los aparatos necesarios, que consisten en cámaras para humo, que están provistas de un tubo de escape y sólo necesitan combustible y son arrojadas por encima de la borda del buque atacado. Producen entonces espesas nubes de humo que ocultan completamente el buque a la vista del submarino.

Naturalmente, esos aparatos no pueden ser retirados del mar por el buque.

El ministerio de Marina de los Estados Unidos ordenó la construcción de enormes cantidades de esos aparatos y declara que en vista de los informes favorables recibidos acerca de su empleo y suministrados por capitanes norteamericanos e ingleses, todos los buques deberían estar provistos de ellos.

EN LOS BALKANES

EN MACEDONIA Y ALBANIA

COMUNICADO OFICIAL FRANCES

PARIS, septiembre 20—Se publicó hoy en esta capital el siguiente comunicado oficial sobre las operaciones en el Oriente:

Hubo acciones de artillería en varios puntos del frente, especialmente en la región de Monastir y Oeste del lago Ochrida.

COMUNICADO OFICIAL ALEMAN

NUEVA YORK, septiembre 20—El comunicado oficial alemán de hoy sobre las operaciones en Macedonia dice que se produjeron violentos combates sólo en la curva del Cerna.

FRANCIA

EN HOMENAJE DE JOFFRE

PARIS, septiembre 20—Los miembros del Centro Catalán de esta capital visitarán en breve al mariscal Joffre y le entregarán una placa de oro, obra del escultor Clara.

EL ASUNTO DEL "BONNET ROUGE"

PARIS, septiembre 20—El juez de instrucción M. Bouchardon tomó hoy declaración a M. Sancherme, quien declaró que el "Bonnet Rouge" imprimía muchos números clandestinos que contenían artículos prohibidos por la censura/y que se enviaban al frente y también a Alemania por vía de Suiza.

EN LAS COMISIONES PARLAMENTARIAS

PARIS, septiembre 20—La Cámara de Diputados eligió presidente de la comisión de presupuesto a M. Lebrun, y asesor general de la misma a M. Marin, en reemplazo de M. Klotz y de M. Peret, nombrados ministros de Hacienda y de Justicia, respectivamente.

EN EL COMITE DE GUERRA

PARIS, septiembre 20 — El general Petain asistió a la reunión del comité de guerra, que se celebró hoy, bajo la presidencia del presidente Poincaré.

EL ASUNTO TURMEL

PARIS, septiembre 20—M. Turmel pidió que los oyera la comisión de la Cámara que estudia la autorización de enjuiciarlo, despojándolo de la inmunidad parlamentaria de que goza.

Se anuncia que el Banco Federal de Suiza desmiente la declaración de M. Turmel de que estaba en relaciones con el mismo.

PARIS, septiembre 20—La Cámara de Diputados aprobó hoy una moción que despoja a M. Turmel de sus inmunidades parlamentarias y autoriza su enjuiciamiento.

LA CUESTION DE LA RESTAURACION DE BELGICA

DISCURSOS DE M. RIBOT Y M. PAINLEVE

EN LA CAMARA DE DIPUTADOS

PARIS, septiembre 20—En la sesión celebrada ayer por la Cámara de Diputados, antes de votarse la orden del día que expresaba la confianza de la Cámara en el nuevo gabinete, el ex presidente del consejo, M. Ribot, recordó que hace varios meses declaró que Francia no tenía una diplomacia secreta y que no seguía una política de conquistas, pues, reclamaba sólo lo que le correspondía de derecho.

En aquella ocasión anunció la próxima publicación de todos los documentos diplomáticos, pero no pudo cumplir su promesa, pues Francia no estaba sola y tuvo que proceder en todo de acuerdo con sus aliados. Francia y los aliados tendrán la victoria final si permanecen unidos, y Alemania, que lo sabe, trata de desunirlos. Es, por lo tanto, necesario que se hagan fracasar los manejos del enemigo y mantener la unidad de los aliados.

Agregó que el gobierno ruso, sobre todo, pidió que se aplazara la publicación de esos documentos, para un momento más oportuno.

Al continuar su discurso, M. Ribot dijo:

Obtendremos lo que reclamamos, pues en el caso contrario, el mundo presenciaría la muerte y la deshonra de Francia. Quisimos la paz durante cuarenta y cinco años, y esto a pesar de la herida que sangraba en nuestro flanco. Hoy día reclamamos el derecho, y si no se nos escucha sería inútil hablar de una paz fundada en la sociedad de las naciones, porque una paz violada en su origen por una injusticia estaría muerta de antemano.

Reclamamos la devolución de Alsacia Lorena y la reparación de las injusticias cometidas contra nosotros y garantías indispensables para una paz duradera. Pedimos la reparación de las destrucciones malvadas que cometieron los que nos atacaron. Reclamamos también garantías dadas por el pueblo alemán, pues ¿qué valor tendría la firma del gobierno alemán si el pueblo no lo acompañara?

A pesar de la alta autoridad del Papa, no contestamos, de acuerdo con nuestros aliados, a la nota papal, porque nada tenemos que contestar a las invitaciones de entrar en conversación con el enemigo. Respondimos que los que lo desean ahora son precisamente los que no contestaron cuando el presidente Wilson preguntó cuáles eran los fines que persigue la guerra. Queremos una actitud definida, y no nos harán caer en una treta.

El presidente del consejo, M. Painlevé, por su parte, contestó a las interpelaciones, recordando los esfuerzos que había hecho para obtener la colaboración de los socialistas y declaró que lamentaba el fracaso de esas negociaciones.

Agregó que el nuevo gabinete estaba decidido a reprimir enérgicamente toda agitación subversiva. Unificará los servicios de la policía y dejará que los sumarios iniciados terminen con libertad y justicia.

Mantendrá la censura, porque la juzga necesaria y apelará a la disciplina y al patriotismo de la prensa. Pedirá a la nación nuevas pruebas de su abnegación, haciendo frente a las dificultades que existen en el abastecimiento, y asegurará el control que debe ejercer el parlamento.

Terminó su discurso, asegurando que el estado moral del ejército continuaba excelente y, finalmente, pidió un voto de confianza en el nuevo gabinete.

ECOS DE LA DECLARACION MINISTERIAL

PARIS, septiembre 20—"L'Humanité" dice que el día de ayer se señaló por la afirmación aún más decisiva y aún más imperiosa de la necesidad de una sociedad de las naciones.

Dice que las declaraciones de Ribot han venido a apoyar las palabras de M. Painlevé sobre el carácter de la futura paz que no podrá ser otra que la paz del derecho.

PARIS, septiembre 20—Los diarios de esta capital dicen que el gobierno obtuvo ayer un crédito que solicitó y que usará en la mejor atención de los intereses del país.

LA "SEMANA DE LA AMERICA LATINA"

PARIS, septiembre 20—El concejo municipal de París votó esta tarde la suma de veinte mil francos para la segunda semana de la América latina que se fijará durante el mes de noviembre en esta capital.

DIVERSAS

PARIS, septiembre 20—Informan de Belfort que los panaderos de esa ciudad, que juzgan insuficiente la cantidad de harina que reciben, resolvieron clausurar las panaderías si la municipalidad no adopta medidas para asegurar el abastecimiento.

PARIS, septiembre 20 — La Academia de Medicina estudia varios nuevos métodos que pueden emplearse en la fabricación de pan bajo condiciones ventajosas.

LOS PROPÓSITOS ALEMANES ACERCA DE BÉLGICA

COMENTARIOS PERIODISTICOS

LONDRES, septiembre 20 — La Agencia Reuter publica la siguiente nota:

Según círculos británicos bien informados, la actitud de la Gran Bretaña y sus aliados es la siguiente en cuanto a las declaraciones hechas recientemente en la prensa enemiga acerca de las intenciones de hacer concesiones con respecto a Bélgica y otros puntos:

Esto no ha pasado inadvertido y los gobiernos aliados, no dejan de apreciar esas intenciones en su justo valor. En su fondo, son una expresión del pensamiento que Alemania no puede ganar la guerra.

Se comprende muy bien que el gobierno alemán trata de hacer creer al pueblo del imperio, que con motivo de los recientes acontecimientos del frente Nordeste su situación militar es tal en este momento, que puede trazar de una manera espaciosa una línea de conducta, que podría satisfacer a la vez a la opinión pública pangermánica y a los elementos pacifistas de los países aliados.

Por esta razón es bueno que los que organizan ese movimiento pacifista, en los imperios centrales, comprendan que sus maniobras no engañarán de ninguna manera a los aliados, cuyos propósitos, en lo que se refieren a una sola paz posible, no han sufrido ni pueden sufrir ningún cambio.

Por lo que respecta a los aliados, ninguna paz es posible sin la desaparición del militarismo prusiano que fué la causa de este terrible conflicto y de su prolongación durante más de tres años.

Solamente quienes poseen la mentalidad prusiana pueden contemplar sin horror la terrible carnicería de vidas humanas y la pérdida de tesoros causados por Alemania con propósito deliberado.

A causa de esto, la paz sería considerada como bienvenida, pero los esfuerzos de los enemigos para distraer la atención sobre los fines reales de guerra, son tan inútiles como característicos.

NUEVA YORK, septiembre 20—Informan de Berlín, que si bien no se dará a la publicidad el texto de la respuesta de Alemania a la nota papal hasta el próximo sábado, en los círculos parlamentarios y en la prensa predomina la creencia de que ella no contiene ninguna declaración categórica acerca del porvenir de Bélgica, cuestión que preocupa en alto grado a los pangermánicos, en vista de los rumores que atribuyen al gobierno el propósito de renunciar a todo control sobre ese país.

En cuanto a las informaciones que atribuyen a Inglaterra ciertas gestiones iniciadas con objeto de sondear el terreno, con respecto al problema belga, parece que fueron inspiradas por el gobierno alemán, a fin de apoyar la campaña de los anexionistas.

Los círculos oficiales alemanes guardan una reserva absoluta con respecto a la respuesta a la nota papal, y admiten tan sólo que ese documento será entregado mañana al nuncio apostólico en Munich.

Predomina la opinión de que la respuesta alemana dejará en suspenso el problema belga, ya que el Papa se esfuerza por obtener una mediación y no exige que las naciones beligerantes enuncien sus condiciones de paz especiales y, por otra parte, Alemania considera a Bélgica como una prenda demasiado valiosa para comprometerse por una declaración definitiva a su respecto.

En cuanto a la cuestión del arbitraje, se cree que Alemania expresó en su respuesta su aprobación en principio; pero en vista del fracaso del tribunal internacional de La Haya, se cree que el Papa formulará alguna otra proposición tendiente a asegurar la eficacia del arbitraje como medio para resolver los conflictos internacionales.

LONDRES, septiembre 20—El "Evening Standard", al comentar lo que se dice en Alemania de las concesiones que el gobierno imperial está dispuesto a hacer con respecto a Bélgica, opina que los alemanes hablan como si las causas de la guerra fueran ahora las mismas que en el mes de agosto de 1914. Es verdad que en el fondo son las mismas, pero la guerra ya no interesa sólo a Inglaterra, Francia, Rusia e Italia, ni tampoco sólo a Alemania, sino a la humanidad entera.

Agrega el diario citado como sigue:

Las causas inmediatas de la guerra son ahora de una importancia secundaria en comparación con su desenlace. Se pueden comparar las primeras con pequeñas reivindicaciones nominales en un asunto judicial, cuyo triunfo o fracaso ha de ser decisivo para todo el porvenir de una de las partes. Bélgica, Alsacia, Serbia, Polonia, el Trentino, Trieste, todos estos problemas son puntos concretos, de los que depende el juicio final. Si el veredicto nos es desfavorable en esos puntos, perderíamos toda la causa, y si nos es favorable la ganaríamos en su totalidad.

En los Estados Unidos ya se enviaron a los campos de instrucción 350.000 reclutas, y esos 350.000 ciudadanos norteamericanos que se están trasformando en soldados, no querrán derramar una gota de sangre por cuestiones locales o dinásticas de Europa. Entraron en la guerra, porque ésta envuelve ahora la cuestión de saber si ha de primar en el mundo el sistema alemán u otro.

Gracias a la intervención de los Estados Unidos, podemos ya formarnos una idea aproximada del ideal de la Europa libre de mañana. Podemos proceder de tal modo, que si la autocracia sobreviviera, quedase sin dientes para morder, pero debilitaríamos el ideal si tuviéramos ilusiones en cuanto a la posibilidad de obtener la paz antes de que lo hayamos conseguido por completo el fin que perseguimos.

LONDRES, septiembre 20—Un diario de esta capital en su edición de esta mañana dice lo siguiente:

Mientras que la prensa alemana bien disciplinada disiente si la contestación a la nota pontificial contendrá el ofrecimiento de evacuar a Bélgica, bajo condiciones que la sojuzgarían para siempre, de ambos lados del Atlántico, a la vez Alemania recibe la contestación de los aliados a semejante proposición. Francia, toda cubierta de sangre después de una terrible lucha de tres años contra un enemigo que quería derribarla por sorpresa. Estados Unidos que recientemente entra en la lucha por la libertad, pero de ambos lados viene la misma negativa bien neta a prestar atención a las insidiosas proposiciones basadas sobre el "statu quo ante". Esta fué la causa del conflicto, entonces no lo queremos más. El pacifista Mr. Bryan, mismo, se da cuenta del sólo medio para terminar de una vez por todas, que es hacer la guerra hasta el fin. Los dirigentes y el pueblo alemanes comprenderán el significado de esas manifestaciones franco-americanas que prueban que el acuerdo entre los aliados y América es completo. El enemigo sabe que no puede triunfar en el campo de batalla, por eso intenta roer la resistencia moral de las poblaciones. Lo hace simulando un amor tardío para la humanidad y la justicia. El éxito momentáneo de sus conspiraciones en Rusia, alentó a los alemanes a obrar de la misma manera en Francia, América e Inglaterra.

M. Painlevé hace oír que no lo tolerará. M. Painlevé repite las condiciones indispensables para el establecimiento de la paz que los aliados consentirán al enemigo. Transigir sobre esas condiciones significaría la trasformación del mundo en un vasto campamento donde se prepararía una nueva guerra más terrible todavía. América como los aliados, comprende que el sólo medio de evitar esa calamidad es destruir los obstáculos a una paz justa y duradera.

GUERRA DE ITALIA CONTRA LOS IMPERIOS CENTRALES

ACCIONES DE ARTILLERIA EN TODO EL FRENTE -- LISTA DE BAJAS

LA SITUACION POLITICA INTERNA -- MEDIDAS ADOPTADAS POR EL GOBIERNO

COMUNICADO OFICIAL ITALIANO

ROMA, septiembre 20 — El parte oficial del comando supremo correspondiente al día de la fecha, dice así:

En todo el frente continuó la actividad de los combates.

En las 24 horas trascurridas no se han producido episodios de importancia especial.

COMUNICADO AUSTRIACO

NUEVA YORK, septiembre 20 — Se recibió el siguiente comunicado oficial austro-húngaro:

Durante el día hubo violentas acciones de artillería en varios puntos del frente del Isonzo.

En la pendiente Noreste del San Gabriele, destacamentos del "honved" húngaro avanzaron contra las trincheras enemigas y tomaron prisioneros y ametralladoras.

LA SITUACION POLITICA INTERNA

ROMA, septiembre 20 — Desde hace algunos días se aplica con mayor rigor la censura a todas informaciones relativas a la situación política interna.

Una información de carácter oficioso dice que a consecuencia del envío por parte de elementos socialistas de unas 800 circulares, a otros tantos alcaldes de la península, la dirección general de la policía, obedeciendo a las órdenes dictadas por el ministro del Interior, procedió inmediatamente a levantar un sumario.

Durante el día de ayer el ministro del Interior, Orlando, celebró una conferencia con el procurador fiscal Albertini, quien se avocó la dirección de las investigaciones.

Las circulares, cuyo contenido se ignora, fueron enviadas en sobres lacrados.

Circuló anoche el rumor de que era inminente una orden de arresto contra la conocida agitadora socialista, Angélica Balabanoff.

ROMA, septiembre 20 — Las enérgicas medidas adoptadas por el gobierno, entre las cuales se halla el decreto que declara comprendidas en la zona de guerra las provincias de Turín Alesandría y Génova, por ser importantes centros de abastecimientos y de industrias, son unánimemente aprobadas.

Se anuncian otras disposiciones y medidas que los prefectos y las autoridades militares deberán aplicar con toda energía.

ROMA septiembre 20 — Se desautoriza el rumor que, circuló ayer, y que fué recogido por algunos diarios, según el cual se había dictado una orden para que comparezca ante el juez de instrucción el conocido socialista, Constantino Lazzari, secretario general del partido socialista italiano.

Se afirmaba que Lazzari estaba complicado en el asunto de las circulares reservadas dirigidas a los alcaldes de la península.

Dicen las informaciones oficiosas que el magistrado que entiende en el asunto examina la posibilidad de una acción judicial que se extendería, además de Lazzari a otros conocidos jefes y agitadores socialistas.

ROMA, septiembre 20 — En los círculos políticos se opina que la energía desplegada en estos últimos días por el gobierno ha consolidado la situación de algunos ministros.

Desaparecerían, por consiguiente, las probabilidades de eventuales modificaciones en el ministerio.

BAJAS ITALIANAS

ROMA, septiembre 20—Los diarios regionales publican la siguiente lista de bajas:

Capitanes de infantería. Duilio Bemporad, de Florencia; Luis Gagliardi, de Milán.

Tenientes: Ildebrando Zuccoli, de Perusa; Gino Dellabarba, de Bolonia; Mauricio Oppizio, de San Colombano; Aldo Ottolenghi, de Módena.

LA ASOCIACION JOVEN ITALIA

ROMA, septiembre 20 — Telegrafían de Milán que con la intervención del subsecretario Roth y demás autoridades, se inauguró esta mañana la sección milanesa de la asociación patriótica Joven Italia, que tiene por lema, "Todo para la patria".

La Joven Italia se compromete a desplegar la mayor actividad para contrarrestar la propaganda de los elementos socialistas, clericales y pacifistas.

El poeta Cozzani leyó una vibrante oda dedicada a la nueva agrupación patriótica, que en pocos meses logró reunir a un crecidísimo número de adherentes.

TOMA DE PRISIONEROS TURCOS

LONDRES, septiembre 20—Anuncian de Roma que entre los prisioneros tomados en el Carso figuran varios turcos lo que demuestra que Austria está sirviéndose de las reservas de todos sus aliados en sus desesperados y últimos esfuerzos por contener el avance italiano.

IMPRESIONES DEL CAPITAN SERRAO SOBRE SUD AMERICA

ROMA, septiembre 20—El capitán doctor Rodolfo Serrao, que hace poco regresó de su viaje a las repúblicas Argentina, Uruguay y Brasil, publica en el "Secolo XIX", de Génova, un extenso artículo, en el que trascribe sus impresiones.

Dice el capitán Serrao que aun recuerda con ánimo agradecido las múltiples manifestaciones que las colectividades italianas, sobretodo las que residen en la República Argentina, tributaron al ejército combatiente.

A continuación enumera la importancia moral y material de las obras que los italianos realizaron y continúan realizando, ya sea contribuyendo a reunir fondos para la Cruz Roja, como también para beneficiar las familias de los reservistas.

Y con este motivo recuerda la poderosa acción desplegada por los comités de guerra de Buenos Aires, de otras importantes ciudades del interior de la República Argentina, del Uruguay y de los Estados Unidos del Brasil.

Con respecto a las simpatías para con los aliados, dice el capitán Serrao que la evolución que el espíritu público argentino experimentó en estos últimos meses, se debe en primer término a los elementos autorizados, sanos y fuertes que encauzaron y orientaron a la opinión pública, haciéndole comprender el error y la ofuscación que padecía.

El doctor Serrao, el martes pasado, emprendió viaje hacia el cuartel general, desde donde se dirigirá hacia las posiciones donde se halla su batería.

BUQUES ITALIANOS HUNDIDOS

ROMA, septiembre 20 — El ministerio de Marina entregó a la prensa la nota oficial acerca del movimiento marítimo producido durante la semana que terminó a media noche de ayer:

La nota dice así:

Durante la semana trascurrida entraron en los puertos italianos 493 buques mercantes y salieron 497.

Fueron hundidos un vapor de menos de 1.600 toneladas y un pequeño velero.

ALEMANIA

EMPRESTITO ALEMAN

PARIS, septiembre 20—Informaciones recibidas por vía de Suiza indican que hoy se iniciará en Alemania la emisión del séptimo empréstito de guerra.

Los créditos votados hasta ahora por el Reichstag ascienden a 94.000 millones y como los empréstitos anteriores produjeron 61.000 millones, hay un déficit de 33.000 millones.

PROPAGANDA INTERNA ALEMANA

LONDRES, septiembre 20—Según informaciones recibidas por vía de Holanda, la prensa alemana y austriaca recurre ahora a un nuevo método para mantener el valor y la firmeza de espíritu de sus compatriotas, empeñándose en hacer creer a estos últimos que sus enemigos sufren mucho más que ellos.

Así, por ejemplo, un diario austriaco describió últimamente los supuestos sufrimientos del pueblo inglés.

Los diarios de esta capital llaman la atención sobre esa táctica, y dicen que los alemanes y austriacos se fundan principalmente en las publicaciones que hacen circular los elementos pacifistas, por lo cual piden que se adopten enérgicas medidas contra tales manejos. La campaña es tanto más peligrosa, cuanto que en Inglaterra existe plena libertad de palabra.

Por ese motivo, encontró buena acogida la alusión del presidente Wilson a "los que ocultan su deslealtad bajo el manto de frases especiosas y evasivas".

EXPLOSION EN UNA FABRICA DE MUNICIONES

LONDRES, septiembre 20 — Un telegrama de Amsterdam recibido por la agencia Central News, anuncia que hace pocos días se produjo una explosión en una fábrica de municiones de Colonia, y resultaron 34 muertos y 54 heridos.

LA CONTESTACION AL PAPA

LONDRES, septiembre 20—Anuncian de Amsterdam que el "Berliner Tageblatt", tratando sobre la contestación al Papa, dice que la cancillería de Berlín y sus aliados han cambiado varias notas, y que muy pronto habrá la oportunidad de dar a conocer el punto de vista de los imperios centrales sobre el particular.

LONDRES, septiembre 20—Anuncian de Roma, que el cardenal Gasparri, secretario de Estado de la Santa Sede declaró al representante de la Prensa Asociada, que la contestación de las potencias centrales a la nota del Papa no había sido recibida aún.

Esto demuestra que la noticia publicada recientemente, de que esa contestación salió de Berlín el sábado no es exacta, porque, admitiendo que hubiese sufrido un día de atraso en Suiza debió llegar a Roma el martes por la noche o ayer por la mañana.

El cardenal Gasparri cree que la contestación ha sido aplazada hasta el regreso del káiser, de Riga y que posiblemente no será recibida en Roma antes de la semana próxima.

LA SITUACION MILITAR

NUEVA YORK, septiembre 20 — Telegrafían de Zurich que en un folleto recientemente aparecido, con el título: "Resultado de la guerra", el general von Freytag, jefe del estado mayor auxiliar alemán, declara que la situación política y económica universal favorece a los enemigos de Alemania y frustrará al ejército alemán de los frutos de las victorias obtenidas.

Alemania, agrega el autor del folleto, al adoptar la guerra de trincheras, cometió un gravísimo error, puesto que sólo la ofensiva podía haberle dado la victoria.

El diario "Die Post", de Munich, comentando esas declaraciones, dice que ellas servirán para que los pangermanistas sepan estimar prudentemente los límites de la potencia militar alemana, y agrega:

Es necesario que Alemania modifique su política extranjera, basándose en principios democráticos.

Rechazamos una paz violenta y reclamamos una paz basada en acuerdos mutuos.

INGLATERRA

EL REY JORGE EN GLASGOW

LONDRES, septiembre 20—El rey puso término a su visita a los astilleros marítimos y altos hornos de la región del Clyde.

En la estación de Glasgow pasó revista a 222 oficiales y marineros de las naves mercantes británicas hundidas por submarinos.

Algunos de estos tripulantes sufrieron terribles penurias a causa del frío, hambre y sed.

El rey conversó largamente con algunos de ellos y tuvo una larga entrevista con los sobrevivientes del "Lusitania".

LAS ECONOMIAS DE VIVERES

LONDRES, septiembre 20 — Lord Rhondda, ministro de Abastecimientos, anunció que se iniciará en breve una nueva campaña en favor de la reducción voluntaria del consumo de víveres, y declaró al mismo tiempo que si el pueblo no se impusiera voluntariamente ciertos sacrificios, el gobierno no vacilaría en adoptar el sistema del racionamiento obligatorio, porque la nación está en peligro.

Agregó que la situación no era debida a la acción de los submarinos, sino a la disminución de la producción de cereales, carnes y grasas en el mundo.

BELGICA

EL ESTADO SANITARIO EN BELGICA

LONDRES, septiembre 20 — Un médico de Bruselas que logró evadirse de Bélgica, relata en una entrevista con el corresponsal de la agencia Reuter, que la falta de víveres, el año próximo pasado, había alterado seriamente la salud de los habitantes. Los alemanes arrebataron sistemáticamente el azúcar y las grasas, y agrega:

El único alimento entregado que encierra albúmina es la ración de un kilo de carne de cerdo por mil. Se podía obtener cerdo y carne de vaca por

siete a diez francos, la libra. La gran falsificación de artículos alimenticios afecta también grandemente la salud del público y era cosa muy común perder de 12 a 15 kilos en algunos meses.

Hasta los nacimientos que eran antes de dos por día cayeron a dos cada diez días, mientras que llegaron a los 16 fallecimientos diarios en la capital y arrabales.

La mortalidad infantil es particularmente grave. El reumatismo y la tuberculosis ganan continuamente terreno y por causa de la disminución de la vitalidad, no sólo las epidemias de viruela, tos convulsa y escarlatina, se han vuelto continuas, sino que hacen muchas más víctimas, los médicos declaran haber atendido a centenares de deportados de regreso de Alemania en el hospital Saint Jean, el mejor de Bruselas: muchos eran los que tenían los miembros cubiertos de graves contusiones. Otros tenían los pies y las manos aplastadas del resultado del trabajo, que tenían que hacer. La mayoría de los que regresaron en invierno tenían los miembros helados, necesitando algunos ser amputados. Unos treinta murieron de manición. Varios enfermos llegaron al hospital en estado comatoso, habiendo perdido el conocimiento a raíz de las privaciones y no menos de la mitad de éstos estaban atacados de tuberculosis.

AUSTRIA-HUNGRIA

SITUACION INTERNA DE HUNGRIA

LONDRES, septiembre 20—El diario húngaro "Pesti Naplo" dice en uno de sus últimos números, que son muy alarmantes las últimas estadísticas demográficas publicadas en Hungría, pues demuestran que si bien son terribles e incalculables las víctimas causadas directamente por la guerra en el frente, lo son más aún sus consecuencias indirectas. El número de las defunciones en la población civil, en el tercer año de la guerra excedió de 130.000 al de los nacimientos.

Agrega que la oficina de estadística hace ascender a 70.000 el número de los húngaros muertos en el frente durante el tercer año de la guerra pero en los círculos bien informados se dice que su número es cuatro o cinco veces más grande.

Los diarios londinenses, al comentar las observaciones de su colega húngaro, dicen que es altamente significativo el reconocimiento de la falsedad de las listas de bajas que se publican en Hungría.

ESTADOS UNIDOS EN LA GUERRA

EN FAVOR DE LA CENSURA POSTAL

WASHINGTON, septiembre 20 — Los delegados del Senado y de la Cámara de Diputados en una conferencia especial realizada hoy acordaron agregar a la ley relativa al comercio con el enemigo una cláusula autorizando al presidente Wilson para censurar las cartas, telegramas, radiotelegramas y otras comunicaciones entre los Estados Unidos y los países extranjeros.

El objeto de esta medida es de impedir que informaciones militares puedan llegar a Alemania por intermedio de los países latino-americanos neutrales.

LAS EXPORTACIONES A LA AMERICA LATINA

NUEVA YORK, septiembre 20 — Anuncian de Atlantic City que Mr. Warren, vicepresidente de la American Trading Company, hablando de la guerra en la convención norteamericana de hombres de negocios dijo que las exportaciones norteamericanas para la América latina aumentaron sensiblemente durante la guerra y durante los últimos años han sido las más grandes en los anales de los Estados Unidos.

Hablando sobre las prohibiciones de exportar, dijo que millones de dólares en mercaderías encomendadas hace varios meses se encuentran ya embarcadas y retenidas esperando la licencia del gobierno.

PROBABLE TERMINACION DE UNA HUELGA

WASHINGTON, septiembre 20 — Con el propósito de poner término a las huelgas en los astilleros del Pacífico, el gobierno ofreció pagar a los huelguistas la mitad del aumento de salario que reclaman.

Mr. Hurley aplazó indefinidamente su viaje a San Francisco, pues estima que la huelga terminará de un momento a otro.

DIVERSAS

WASHINGTON, septiembre 20 — El presidente Wilson designó una comisión especial para representarlo personalmente en una visita a las costas del Pacífico e investigar la situación de los obreros en los establecimientos en que se construyen naves para el gobierno.

Forma parte de esta comisión el ministro del Trabajo, Mr. Hurley.

WASHINGTON, septiembre 20 — Un aeroplano Caproni efectuará el próximo sábado una serie de excursiones, y entre los que participarán en las mismas figurará el secretario del Interior, Mr. Lane, el jefe de la comisión que dirige la construcción de aeroplanos Mr. Howard Coffin, y el general Squier.

Cuando el aeroplano haya llegado a esta capital, realizarán vuelos varios miembros de las dos Cámaras y altos funcionarios.

WASHINGTON, septiembre 20—A partir de la próxima semana, todos los diarios alemanes que se publican en el país estarán obligados a entregar al censor una traducción de todas sus informaciones antes de publicarlas.

Algunos diarios alemanes se publican actualmente sólo en inglés.

WASHINGTON, septiembre 20—A consecuencia de haber llegado al límite de edad el general Scott, jefe del estado mayor general del ejército, pasará a la lista de retiro, y fué nombrado para reemplazarlo en su cargo el general Joseph Kuhn.

LA REVOLUCION EN RUSIA

NUEVO VICEPRESIDENTE DEL CONSEJO

LONDRES, septiembre 20 — Un despacho de Petrograd anuncia que el ministro de Relaciones Exteriores del anterior gabinete, Terestchenko, fué nombrado vicepresidente del consejo de ministros en reemplazo de Nekrassoff.

LA SITUACION POLITICA

LONDRES, septiembre 20 — Se anuncia que el general Korniloff comparecerá ante un consejo de guerra para sincerarse de la retirada de Riga y de su situación como jefe de la reciente rebelión.

Mientras tanto, empieza a causar alarma la influencia siempre creciente que los maximalistas ejercen en el consejo de soldados y obreros, tanto en esta capital como en Moscú. Los diarios dicen que su influencia en dicho consejo es aplastadora y que ha de producirse una grave crisis cuando se reuna el Congreso. Como su programa comprende la eliminación del gabinete de todos los elementos pudientes, se temen serios acontecimientos.

Según el diario "Ruskia Velia", los amigos de Kerensky pierden terreno en el consejo de soldados y obreros y el primer ministro, quien está al corriente de la situación, resolvió dirigirse personalmente al Congreso de los del consejo. Se cree que la renuncia del ministro de Agricultura, señor Tchernoff, ejercerá una influencia poderosa en el congreso.

El señor Kerensky continúa en Mohileff, y el gobierno se manifiesta optimista, porque confía en el resultado de las conferencias que el primer ministro está celebrando con los altos jefes del ejército.

En los círculos políticos se cree probable que retiren sus renuncias los ministros del Interior y del Trabajo, del gabinete dimisionario, señor Avskentioff, socialista revolucionario, y señor Skobeloff, socialista demócrata.

INFORME OFICIAL

LONDRES, septiembre 20—El vicepresidente del consejo, Terestchenko, dió hoy a la publicidad un informe ministerial sobre la situación.

Dice que en el frente de batalla es satisfactoria.

Declara que la victoria obtenida sobre Korniloff ha fortalecido al gobierno, pero que la anarquía aumenta en Vladivostock, Tsaritsyn y Samara, donde los consejos de obreros y soldados se han adueñado del poder destituyendo a los comisionados especiales del gobierno central.

LOS TELEGRAMAS DEL MINISTRO ALEMAN EN BUENOS AIRES

RECLAMACION DE SUECIA A ALEMANIA

ECOS DE LA RESOLUCION DEL SENADO ARGENTINO

RECLAMACIONES DE SUECIA A ALEMANIA

LONDRES, septiembre 20 — Un despacho de la agencia Reuter, de Estocolmo, dice que el ministro de Suecia en Berlín recibió instrucciones para protestar ante el gobierno alemán por el incidente de Luxburg, habiéndose confirmado que este diplomático abusó de la confianza de Suecia.

NUEVA YORK, septiembre 20 — Se confirma la noticia de que el ministerio de Relaciones Exteriores de Suecia protestó enérgicamente el 15 de septiembre ante la cancillería de Berlín por el asunto Luxburg.

Se dice en Estocolmo que no existe duda alguna de que los representantes alemanes abusaron gravemente de la confianza de Suecia.

La comunicación del ministro alemán en Estocolmo al ministro de Relaciones Exteriores de Suecia, de fecha 17 del corriente, no hace alusión alguna a la protesta de Suecia.

LA RESOLUCION DEL SENADO ARGENTINO

NUEVA YORK, septiembre 20 — El "New York Herald" tratando editorialmente sobre las relaciones entre la Argentina y Alemania, dice en su edición de hoy:

El Senado argentino aprobó en su sesión de ayer, una resolución, por la cual se invita al gobierno a suspender sus relaciones con Alemania.

Eso es el resultado natural, si no inevitable de la actitud de Luxburg.

Con el ejemplo de los Estados Unidos, y la experiencia de lo sucedido con otras naciones, manifiestamente neutrales, ha podido demostrarse que los neutrales no pueden esperar otra cosa que verse burlados en cada instante en sus derechos soberanos, que no solamente son desconocidos, sino pisoteados por los alemanes. Es por esto que la Argentina tiene muy pocas excusas por haber contemporizado hasta hoy con Alemania, país que sostiene la política sintetizada por el "spurlous versenkt" de Luxburg.

Las ofensas inferidas por Alemania a la Argentina han sido semejantes a las inferidas a los Estados Unidos, como igualmente las promesas que Bethmann-Hollweg hizo a los Estados Unidos, únicamente para obtener un intervalo de tiempo necesario para la construcción de nuevos submarinos.

De la misma manera, los mensajes de Luxburg, demuestran que las recientes promesas de Alemania a la Argentina fueron hechas únicamente para ser violadas.

Ningún gobierno que se respete puede continuar sus relaciones con otro que ha demostrado su culpabilidad en tan flagrante violación de su palabra.

La Argentina ha contribuido a poner en evidencia los horrores prusianos, y no le quedaba otro camino que dar la mano a las demás naciones civilizadas para limpiar el mundo de esos horrores.

NUEVA YORK, septiembre 20 — El "Evening Post", al comentar la votación del Senado argentino en favor de la ruptura con Alemania, se expresa en los siguientes términos:

Las grandes masas del pueblo alemán, que desean la paz, y la paz y la reconciliación, se ven rodeadas por un mundo de enemigos, y no se enorgullecen de ello sino que confiesan que se considera a los alemanes como gente fuera de ley.

El voto adoptado por el Senado argentino, casi por unanimidad, no puede menos que causar un nuevo sentimiento de amargura al pueblo alemán. En los primeros años de la guerra, cuando estaban aún fascinados por sus gobernantes, los alemanes se preguntaron por qué el mundo persiste en desconocerlos. Pues, bien; la Argentina acaba de dar una respuesta clara a esa pregunta. Cuando una nación como la Argentina, en la que Alemania tiene enormes intereses materiales, a la cual se sospechaba que observase una neutralidad más que benévola hacia Alemania, y que hace poco se felicitaba por haber obtenido del gobierno de Berlín el reconocimiento de sus justas reclamaciones, cuando tal nación puede de un día para otro verse a punto de romper las relaciones con el imperio y acaso aumentar el número de sus enemigos, su actitud debe inducir a los alemanes a sondear sus propios corazones.

Los telegramas de Luxbug arrojaron luz sobre los tres años de la guerra que se inició con el famoso "pedazo de papel" y las pretensiones a "Weltmacht" (potencia mundial) y "kultur".

WASHINGTON, septiembre 20 — El voto del Senado argentino sorprendió agradablemente a los centros oficiales de esta capital, en los cuales se estima que aunque se trata de una simple ruptura de relaciones, la actitud argentina tendrá un efecto poderoso sobre todas las naciones de Sud América y determinará la restricción de las exportaciones argentinas de cereales y carnes destinadas a los países neutrales de Europa, desde donde podrían llegar a Alemania.

WASHINGTON, septiembre 20 — Se espera con ansiedad la resolución de las Cámaras argentinas, de romper las relaciones con Alemania.

En muchos centros políticos, y en los círculos diplomáticos, se cree que la actitud del Senado argentino determinará antes de mucho la ruptura de las relaciones con Alemania, de todas las repúblicas latino-americanas, y hasta su participación activa en la guerra.

La resolución argentina es de gran importancia para Alemania, en lo que se refiere al aprovisionamiento de víveres para los países neutrales de Europa, por cuyo conducto podría haber esperado que llegaran hasta su territorio.

Además, la actitud de esa República echa por tierra todos los planes alemanes sobre la rápida reanudación de su comercio después de la guerra.

Hay que contar, además, con el efecto moral causado por la ruptura que, indudablemente, ha de ser muy grande para los alemanes.

CRITICAS ALEMANAS A LUXBURG

PARIS, septiembre 20 — Anuncian de Amsterdam que el "Stuttgarter Neues Tageblatt" dice que Luxburg debió evitar, de expresarse en forma tan cínica, y que el calificativo ofensivo dado al ministro de Relaciones Exteriores de la Argentina era completamente superfluo.

El "Vorwaerts" dice: "Un noble, un conde, insulta al ministro ante el cual está acreditado. La palabra con que califica al ministro, es, sin embargo, la menos ofensiva de los telegramas. Aconseja hundir las naves argentinas sin dejar trazas, y la opinión se asombra de que el gobierno alemán no haya demostrado aún que no estaba de acuerdo con su representante en Buenos Aires".

El "Taeglische Rundschau" dice que el incidente Luxburg se presta para críticas y lamenta "que se trate, agrega, de la insuficiencia de nuestra diplomacia, de lo cual sólo nosotros podemos quejarnos".

VERSION DESAUTORIZADA

NUEVA YORK, septiembre 20 — Anuncian de México que el agente diplomático sueco en esa capital desautoriza la versión de que el ministro de Alemania, von Eckardt, le prometió una condecoración, por haberle proporcionado informaciones recogidas entre los enemigos de Alemania.

LA TRASMISION DE TELEGRAMAS ALEMANES

WASHINGTON, septiembre 20 — El departamento de Estado declara que anteriormente trasmitió telegramas por cuenta del ex embajador de Alemania, conde Bernstorff, pero nunca ninguno de ellos destinado o procedente de Berlín fué trasmitido sin tener conocimiento exacto de su texto.

PARIS, septiembre 20—"Le Temps", en un artículo titulado "Los rastros" dice como sigue:

Los alemanes, enfurecidos, se rebelan contra la justa cólera de la conciencia universal, cuya atención, la palabra atroz de Luxburg, concentró en la perfidia de la neutralidad alemana.

Muchas personas quieren separar la responsabilidad del pueblo alemán y la del gobierno; pero ahora tenemos la respuesta, que es cínica a la vez que terrible.

Alemania, que perdió la esperanza de ganar la guerra, renuncia a tener miramientos por la opinión pública; pero no renuncia a los crímenes, y los hace más odiosos por la hipocresía. Su poder de disimulación completa el de la destrucción. El crimen más útil es el que no deja rastros; pero los rastros subsisten en la conciencia de los neutrales, en las regiones devastadas, en los archivos diplomáticos y en la memoria de los pueblos. Esos rastros enseñan más que cualquier argumento de lo que es nuestro inflexible deber.

VARIAS INFORMACIONES

KAROLYI Y LA PAZ

COPENHAGUE, septiembre 20 — Informan de Budapest que el conde Karolyi declaró en una reunión celebrada ayer que estaba decidido a emprender una campaña en favor del pronto restablecimiento de la paz.

Agregó, que fué invitado a participar en la conferencia de paz que se reunirá en Berna, el 15 de octubre próximo, y aceptó la invitación, a pesar de los violentos ataques de que fué objeto con ese motivo.

IMPORTACION DE CAPITALES ALEMANES

LONDRES, septiembre 20 — Informaciones recibidas de Amsterdam, indican que muchas familias pudientes alemanas enviaron en las últimas semanas a Holanda sus piedras preciosas y otras alhajas. Se cree que hicieron esos envíos obedeciendo al deseo de sustraerse a la presión que el gobierno alemán ejerce para que se suscriban al nuevo empréstito de guerra.

En Holanda hay ahora muchos capitales alemanes.

INFORMACIONES COMERCIALES

MERCADOS DE ALGODON

LIVERPOOL, septiembre 20—Para las entrgas en este mes, el algodón, se cotizó a 16.42 peniques la libra; para octubre, a 16.12; para noviembre y diciembre, a 15.70, y a 15.30 para enero y febrero de 1918.

Se vendieron hoy en este mercado 3.000 pacas de algodón.

NUEVA YORK, septiembre 20 — El algodón para entregar en este mes se vendió a 22. 25 centavos por libra; para octubre, a 22.12 centavos; para noviembre y diciembre, a 22 y a 22.13 para enero y febrero de 1918.

BALANCES BANCARIOS

BANCO DE INGLATERRA

LONDRES, septiembre 20—El balance del Banco de Inglaterra correspondiente a la última semana comercial arroja las siguientes cifras:

El encaje de oro es de 54.831.000 libras esterlinas y tuvo en la semana un aumento de 488.958 libras esterlinas.

La existencia de plata alcanza a 39.773.000 libras esterlinas y aumentó en 357.000 libras esterlinas.

Las reservas de billetes son de libras esterlinas 30.109.000 y tuvieron aumento de 365.000 libras esterlinas.

La circulación de billetes alcanza a 40.615.000 libras esterlinas, con aumento de 132.000 libras esterlinas.

Los depósitos del público llegaron a 40.764.000 libras esterlinas, con disminución de 1.825.000 libras esterlinas.

Los demás depósitos llegaron a libras esterlinas 128.225.000, con aumento de 6.890.000 libras esterlinas

Los títulos del gobierno en poder del Banco alcanzan a 58.145.000 libras esterlinas, con aumento de libras esterlinas 378.000.

Los demás títulos en poder del establecimiento alcanzan a 96.022.000 libras esterlinas y aumentaron en libras esterlinas 4.312.000.

La proporción entre las reservas y las obligaciones pendientes es de 19.23 por ciento. En la anterior semana fué de 18.90 por ciento.

BANCO IMPERIAL ALEMAN

BERLIN, septiembre 20—El balance del Banco Imperial Alemán correspondiente a la semana que terminó el 15 del corriente, muestra las siguientes diferencias, comparado con el de la semana anterior:

La existencia de plata aumentó en 4.154.000 marcos.

Las existencias de oro aumentaron en 124.000 marcos.

Los bonos de tesorería aumentaron en 7.355.000 marcos.

Los billetes de otros establecimientos de crédito en poder del Banco aumentaron en 8.203.000 marcos.

Los documentos descontados por el Banco disminuyeron en 2.722.000 marcos.

Los anticipos hechos por el establecimiento aumentaron en 641.000 marcos.

Las inversiones totales hechas en la semana disminuyeron en marcos 2.451.000.

El empleo del dinero del Banco en diversos títulos aumentó en marcos 80.197.000.

Los billetes en circulación aumentaron en 410.975.000 marcos.

Los depósitos generales disminuyeron en 10.122.000 marcos.

Además, otras inversiones del Banco aumentaron en 58.484.000 marcos.

El encaje de oro del Banco alcanza a 2.403.600.000 marcos.

La circulación de billetes suma 10.897.713.000. marcos.

Los préstamos hechos por el establecimiento ascienden a 9.474.709.000 marcos.

BANCO DE FRANCIA

PARIS, septiembre 20—Acaba de publicarse el balance del Banco de Francia, correspondiente a la semana comercial trascurrida. Acusa las siguientes modificaciones con respecto a la semana anterior:

El encaje de oro aumentó en francos 1.841.000 alcanza a francos 5.317.782.000.

El encaje de plata disminuyó en francos 20.073.000 y alcanza a francos 260.129.000.

La circulación de billetes de Banco aumentó en 118.886.000 francos y alcanza a 20.669.778.000.

Los depósitos generales aumentaron en francos 23.756.000 y alcanzan a 2.723.204.000.

Los documentos descontados aumentaron en 17.504.000 francos y alcanzan a 1.911.095.000.

Los depósitos de tesorería disminuyeron en francos 7.052.000 y alcanzan a francos 32.373.000.

Los anticipos disminuyeron en francos 619.000 y alcanzan a francos 1.112.289.000.

ACCIONES DE BANCOS ARGENTINOS

LONDRES, septiembre 20 — En el Stock Exchange las acciones de los Bancos Argentinos con capitales ingleses cerraron hoy a los siguientes precios:

Banco de Londres y Río de la Plata, 35; Británico de la América del Sur, 18; Londres y Brasil, 23 y 1|2, Anglo Sudamericano 7 1|8.

BOLSA DE PARIS

PARIS, septiembre 20 — Esta Bolsa de Comercio operó en calma.

Los títulos de 3 por ciento se vendieron a 61.05.

El empréstito de guerra de 5 por ciento, obtuvo 88.15.

La libra esterlina se vendió a 27.18 francos.

Las acciones del Banco Español del Río de la Plata cerraron a 308 francos.

EN EL MERCADO LONDINENSE

LONDRES, septiembre 20 — El Stock Exchange cerró hoy bastante firme.

Se produjo una mejora en las cotizaciones de las acciones de los ferrocarriles argentinos a consecuencia de la reunión que celebraron los gerentes de las diferentes compañías en Buenos Aires, pues se espera de ella un resultado práctico.

El movimiento habido durante la semana entrante en el Clearing House se arroja un aumento de 35.442.000 libras esterlinas.

PRECIOS Y COTIZACIONES

TITULOS Y ACCIONES

LONDRES, septiembre 20—

Títulos prov. B. A., 48.
Empréstito arg. 4 o|o, 69 5|8.
Id id de 4 1|2 o|o. 81.
Id id 1909, de 5 o|o 87.
Id id 1886, 5 o|o, 96 1|2.
Obras de Salubridad, 5 o|o 95.
Consolidados ingleses 54 7|8.
F. C. Sud, ordinarias 73 3|8.
F. C. Oeste, ordinarias, 71 1|4.
F. C. C. Argentino, ordinarias 57.
Compañía Forestal 48|7 1|2.

PARIS, septiembre 20—

Renta francesa 61.05.
Empréstito de guerra, 5 o|o 88.15.
Descuento oficial 5 o|o.

BERLIN, septiembre 20—

Descuento oficial 5 o|o.

CAMBIOS

PARIS, septiembre 20—

La libra esterlina, francos 27.18.

NUEVA YORK, septiembre 20—

La libra esterlina, dólares 4.75.50.
Id por cable 4.76.50.
Id a 90 días, 4.71.75.
El dólar sobre París, frs. 5.76.50.
Id id a 90 días, frs. 5.77.50.
Id sobre Italia, liras 7.77.50.
Id por cable id 7.76.
Id id sobre Bs. Aires 1.02 50.
Cambio sobre Holanda 42.
Id id por cable id 42 1|8.
Id sobre Suiza, frs. 4.69.
Id por cable id 4.66.
Corona Estocolmo, cts. 33.75.
Id Cristianía, frs. 30.75.
Id Copenhague cts. 31.
Peseta española, cts. 22.90.
Rublo, cts. 16.25.

OTROS PRODUCTOS

LONDRES, septiembre 20—

Plata en barras, onza 54.
Estaño cont. id id lbs. est. 243.
Id a 90, días, id id 240.10|.

NUEVA YORK, septiembre 20—

Plata en barras, onza 105 1|2.

ESPAÑA

ACTUALIDAD POLITICA

Declaraciones de Dato

COMENTARIOS PERIODISTICOS

Actividad de Maura

MADRID, septiembre 20 — El jefe del gabinete, señor Dato, volvió hoy a hacer declaraciones relacionadas con la actualidad política.

Manifestó que el gobierno proseguirá en el camino emprendido, y con el mismo programa, de reorganización política, económica y militar.

Con respecto a las próximas elecciones, reiteró el propósito de realizar las municipales en noviembre y las generales en enero, desde que nada aconseja por el momento modificar tales fechas.

Agregó que el rey regresará a la corte para presidir un consejo en palacio y que, en seguida, lo acompañará en un viaje a Vitoria, para asistir a la ceremonia de condecorar al regimiento Alfonso XIII, de caballería, con la cruz de Beneficencia, que fué acordada al monarca a solicitud de todos los alcaldes de la península.

MADRID, septiembre 20 — Los diarios independientes comentan con expresiones de incredulidad las notas oficiosas dadas por el gobierno, con relación de los acuerdos de los últimos consejos de ministros celebrados.

Agregan que existen motivos suficientes para esperar gravísimas novedades y resoluciones importantes, pero que no ha llegado el momento oportuno para exteriorizar estos problemas interiores.

Por último, manifiestan que, mientras llega tal momento, se debe atribuir al gobierno la voluntad de ayudar en la resolución de los conflictos pendientes.

MADRID, septiembre 20—El "Diario Universal", en su edición de hoy, anima al gobierno a que atienda los problemas actuales, desentendiéndose de los rumores que propalan los alarmistas.

MADRID, septiembre 20 — El presidente del Congreso, señor Villanueva, se mostró muy reservado.

Esta actitud se atribuye a las declaraciones formuladas ayer por el señor Dato, con respecto a la actualidad política.

MADRID, septiembre 20 — La actividad del señor Maura en las circunstancias actuales que pueden calificarse de vísperas electorales, es comentadísima en los círculos políticos.

El señor García Prieto declaró que el movimiento político se iniciará definitivamente después del regreso del rey a la corte.

En todos los círculos políticos se comparte la opinión de que el rey regresará la semana próxima.

MADRID, septiembre 20—El diario "La Epoca", en su edición de hoy, publica un editorial, en el cual expone los fracasos de los gobiernos que precedieron al del señor Dato.

En este artículo, pide que los agoreros de la crisis digan cuáles son los hombres más capaces que los del actual gobierno, para resolver eficazmente las dificultades con que se tropieza en la vida política del país.

EL PROBLEMA DEL CARBON

COMBINACION DE TRASPORTES

MADRID, septiembre 20—De acuerdo con una resolución tomada por el gobierno de conformidad con las empresas navieras, se organizan servicios combinados entre los trasportes terrestre y los de cabotaje, a fin de aumentar la rapidez de los mismos.

Esta resolución tiene por objeto resolver el problema del trasporte del carbón, sobre todo en lo que se refiere a las industrias, muchas de las cuales se hallan paralizadas.

MADRID, septiembre 20—Se anuncia que el gobierno ha resuelto dar preferencia a los trasportes de carbón, destinados a las fábricas alcoholeras que utilizan remolacha.

MADRID, septiembre 20—El ministro de Fomento, vizconde de Eza, declaró hoy que el gobierno confía en que Norte América autorizará la exportación de carbón para España, en la cantidad necesaria para satisfacer las necesidades industriales.

Agregó que las relaciones amistosas entre ambos países han aumentado con la creación de un importante intercambio comercial.

MADRID, septiembre 20—Anuncian de Barcelona, que las autoridades se incautaron de mil toneladas de carbón que estaban destinadas a las refinerías de azúcar, para entregarlas a la compañía de gas, con objeto de que no suspenda el alumbrado público.

LOS FERROVIARIOS MILITARES

MADRID, septiembre 20—La compañía ferroviaria del Norte solicitó hoy al gobierno el retiro de los equipos del ejército, y los demás auxilios prestados, a fin de suplir los efectos de la huelga revolucionaria.

Esta solicitud ha sido hecha por estár completamente restablecida la normalidad en todos los servicios.

ECOS DE LA HUELGA REVOLUCIONARIA

MADRID, septiembre 20—Se anuncia que el consejo de guerra juzgará a once personas, incluso al impresor de las proclamas revolucionarias.

MADRID, septiembre 20—Noticias recibidas de Valencia dan cuenta de que ha sido publicado un resumen relacionado con los sucesos de la huelga revolucionaria.

Según este estudio, fueron clausuradas 38 sociedades obreras, fueron detenidos 261 hombres y cuatro mujeres, resultaron 3 huelguistas muertos y 11 heridos.

El general Burguete

MADRID, septiembre 20—El capitán general de Oviedo, general Burguete, fué puesto en disponibilidad.

Accidente en una mina

MADRID, septiembre 20—Anuncian de Oviedo que en Calatrava se produjo un desprendimiento en los túneles de la mina Chorrillo, a consecuencia de lo cual resultaron dos obreros muertos y algunos heridos de gravedad.

El proyecto de ferrocarriles secundarios

MADRID, septiembre 20—El ministro de Fomento, vizconde de Eza, anunció que el rey firmará mañana el decreto de los ferrocarriles secundarios.

El centenario de Campoamor

MADRID, septiembre 20—Anuncian de Oviedo que se hacen grandes preparativos para festejar el centenario de Campoamor.

LAS FIESTAS DEL XX DE SEPTIEMBRE

GRAN ENTUSIASMO POPULAR

EL MANIFIESTO DEL ALCALDE

ROMA, septiembre 20—Desde las primeras horas de la mañana la ciudad estuvo profusamente embanderada.

El alcalde, príncipe Colonna, con motivo del aniversario de la ocupación de Roma por las tropas italianas, publicó la proclama siguiente:

Ciudadanos: Este año el cielo de Italia se ilumina de nuevas glorias. La solemnidad del día no nos llama solamente a la tradicional celebración del rito patriótico, sino también a exaltar la nueva y admirable epopeya, que parece destinada a asegurar la fuerza y la estabilidad de la civilización, mientras que al mismo tiempo despierta en todos nosotros el propósito inquebrantable de robustecer la valla opuesta a la barbarie que desencadenó la formidable tragedia, impulsada por un insano propósito de someter a su voluntad destructora la humanidad entera.

El alma italiana, templada en las luchas contra los bárbaros invasores, se levanta hoy majestuosa, digna de las nuevas y de las antiguas glorias, y siguiendo el luminoso derrotero que le trazaron sus antepasados, renueva los propósitos de continuar la lucha hasta conseguir la victoria.

Aún durante los períodos más tristes y dolorosos de su historia, la civilización italiana no se detuvo un solo instante. Los manes de los factores de nuestro resurgimiento siempre nos sostuvieron en las rudas luchas emprendidas. También sostienen y enardecen hoy las huestes heroicas de la nueva Italia.

A todos los que sacrificaron su sangre y su vida, para grabar en el libro de la patria las páginas esplendorosas de su nueva historia, Roma, en el día que rememora su libertad, tributa un ferviente homenaje, mientras que desde el Capitolio sagrado para nuestros padres, confirma su voluntad inflexible, y fé irrevocable en la victoria.

¡Viva Italia! ¡Viva el ejército! ¡Viva el rey!

EL HOMENAJE DE LAS ESCUELAS

ROMA, septiembre 20—Precedidos por la banda de música municipal, los alumnos y alumnas de las escuelas del municipio realizaron esta mañana la acostumbrada peregrinación a la Puerta Pía.

Ante la histórica brecha se pronunciaron varios discursos, y en seguida la columna desfiló ante la lápida, que en un instante se vió cubierta de coronas.

Antes de regresar a la ciudad, los alumnos cantaron el himno de Mameli y el himno de San Giusto.

EN LA VILLA BORGHESE

Por la tarde se realizó en el grandioso parque de la Villa Borghese la entrega de condecoraciones a oficiales y soldados de la ciudad de Roma que por su heroico cocportamiento merecieron esos distintivos.

En la lista de los oficiales figura el nombre del teniente Cáneva, hijo del general del mismo apellido, caído gloriosamente en la zona del Trentino.

Durante la ceremonia dos dirigibles y muchos aeroplanos militares realizaron evoluciones sobre el campo de la fiesta patriótica.

HOMENAJES AL REY Y A CADORNA

ROMA, septiembre 20—El día trascurrió en la mayor animación. Los comercios permanecieron cerrados después de mediodía.

Un gentío enorme se dirigió a la Puerta Pía y visitó al regreso los monumentos patrióticos.

Además del alcalde, enviaron mensajes de felicitación al rey y al generalísimo Cadorna, el presidente del consejo de ministros, el conde Della Somaglia, los presidentes de la Cámara y del Senado y otros personajes.

En todos los telegramas vibra la admiración y el agradecimiento hacia las fuerzas de tierra y mar y sus dignos jefes.

EN EL CUARTEL GENERAL

ROMA, septiembre 20—Telegrafían de Udine que numerosísimos telegramas fueron dirigidos hoy al rey y al general Cadorna por las autoridades de las comunas redimidas.

Se recibieron también en el cuartel general centenares de telegramas de la península y del exterior.

El comando supremo, con motivo del aniversario del 20 de septiembre, dirigió una orden del día a las tropas combatientes, recordándoles el acontecimiento y la abnegación del pueblo y del ejército de aquella época.

LOS FESTEJOS EN MILAN

ROMA, septiembre 20—Telegrafían de Milán que la ciudad se halla animadísima con motivo de las ceremonias y festejos que se organizaron para celebrar el aniversario del 20 de septiembre.

Las autoridades militares habían resuelto suspender por la tarde el trabajo en los establecimientos donde se elaboran materiales de guerra, pero los obreros y obreras lo rehusaron, añadiendo que el mejor modo de solemnizar la fiesta patria era continuar trabajando, a fin de no entorpecer el aprovisionamiento del ejército y de la intendencia militar.

Esta tarde se verificará, en los salones anexos al teatro de La Scala la inauguración de la exposición de la epopeya garibaldina.

El diputado doctor Inocencio Cappa pronunciará el discurso inaugural.

UN TELEGRAMA DEL REY

ROMA, septiembre 20—En contestación al mensaje que le fué dirigido esta mañana por el alcalde de la capital, con motivo del 20 de septiembre, el rey Víctor Manuel envió al príncipe Colonna el telegrama siguiente:

"En el saludo de Roma inmortal vibra el sentimiento de la nación que en este aniversario memorable ve unirse las hazañas de los antepasados a las empresas gloriosas que hoy realiza el ejército heroico que lucha con bizarría indomable para apresurar la realización de los destinos históricos de la patria italiana, reivindicadora de civilización y libertad.

"Agradezco el saludo augural con la visión del triunfo, que debe ser el premio para la bizarría del ejército y la constancia de la nación".

LA CONTESTACION DE CADORNA

Al caluroso saludo que le fué enviado por el príncipe Colonna, el generalísimo Cadorna contestó en los siguientes términos:

"Con la misma fe con que mi padre entró por la brecha de Porta Pía, dirijo, hoy, mi saludo reverente a Roma, con el ejército que combate por el cumplimiento de la grandeza y libertad de la patria".

ROMA, septiembre 20—En la tarde de hoy una imponente columna en la cual formaron todas las asociaciones populares de la capital, con sus banderas, estandartes y bandas de música, se dirigió a Porta Pía.

Las bandas, al llegar frente a la brecha, interpretaron los himnos patrióticos que fueron coreados por la muchedumbre.

El senador Tittoni y el alcalde, Colonna, hablaron en términos vibrantes, siendo con frecuencia interrumpidos por las ovaciones entusiásticas del pueblo.

Las alusiones al heroísmo de las tropas de tierra y mar y a los sacrificios del pueblo belga provocaron delirantes aplausos.

ROMA, septiembre 20—Los telegramas recibidos a última hora dicen que el aniversario de hoy fué celebrado en toda la península con imponentes manifestaciones.

ITALIA

Accidente ferroviario

ROMA, septiembre 20—Comunican de Savona, que en las cercanías del Cengio ocurrió un choque entre un tren de carga y una zorra manomóvil en la que viajaban varios obreros.

Del accidente resultaron tres muertos.

El milagro de San Jenaro

ROMA, septiembre 20—Los diarios de Nápoles dan cuenta de las ceremonias que comenzaron ayer en esa ciudad con motivo de la festividad de San Jenaro, patrono de Nápoles.

En la catedral, y con intervención de un crecidísimo número de feligreses y curiosos, dió óptimo resultado la ebullición de la sangre del santo, contenida en ampollas.

Al éxito de la ebullición, que la tradición califica de milagro, es considerado por los creyentes como augurio de un año feliz desde todos los aspectos.

El fenómeno se produjo a las 10.52 de la mañana, y provocó una intensa emoción en la muchedumbre que llenaba el templo.

La hora oficial

ROMA, septiembre 20 — A partir del primero de octubre próximo se restablecerá, en todo el reino, la hora normal.

Clausura de la Scala de Milán

ROMA, septiembre 20 — De pleno acuerdo con las autoridades municipales, y teniendo presente la situación por que atraviesa el país, como asimismo la deficiencia de elementos artísticos, debido a la movilización general, la empresa del teatro de La Scala resolvió mantener clausurado el teatro durante la próxima temporada de diciembre a marzo de 1918.

Se remediará a la pequeña crisis que será provocada por la resolución mencionada, suministrando subsidios a los artistas que más los necesiten.

La fiesta nacional chilena

ROMA, septiembre 19 (retrasado) —En la sede de la legación de Chile se ha festejado el aniversario de la independencia de ese país.

Asistieron los diplomáticos de todas las legaciones sudamericanas, y otros caracterizados personajes de la diplomacia, del mundo político y social.

El ministro de Chile, doctor Enrique Villegas pronunció un discurso sintetizando la cordialidad existente entre las naciones de Sud América.

GRECIA

Propósitos de casamiento del rey

LONDRES, septiembre 20—Informan de Atenas que en los círculos políticos y diplomáticos de esa capital es objeto de largas discusiones la cuestión del enlace del rey Alejandro. Se habla de varias princesas como probables reinas de Grecia y se considera

la cuestión como un grave asunto de Estado.

ESTADOS UNIDOS

Llegada de náufragos portugueses

NUEVA YORK, septiembre 20—A bordo de un vapor italiano, que llegó hoy a un puerto del Atlántico, se encuentran cinco marineros del vapor velero portugués "Undina", que naufragó en medio de un huracán.

Los náufragos fueron recogidos por el vapor, el 3 del presente mes.

Administrador de la aduana de Nueva York

WASHINGTON, septiembre 20 — Fué nombrado administrador de la aduana de Nueva York, Mr. Bryon A. Newton.

INGLATERRA

Gran incendio en Stratford

LONDRES, septiembre 20 — Hoy estalló un gran incendio en Stratford, suburbio de esta capital.

Varias fábricas resultaron destruídas y centenares de casas sufrieron daños.

Afortunadamente, no hubo víctimas.

CHILE

LAS FIESTAS PATRIAS

SANTIAGO DE CHILE, septiembre 20—Con el mismo entusiasmo, y quizá más que el día anterior, siguieron las fiestas.

Se efectuaron, con asistencia de un gentío inmenso, las fiestas populares organizadas por el municipio, con la cooperación de los vecinos, viéndose por la tarde, el Parque Cousiño, ocupado por miles de familias que cantaban y bailaban en medio de un gran entusiasmo.

La revista anual de las tropas de la guarnición se efectuó con asistencia del presidente de la República, sus ministros de Estado, el cuerpo diplomático, las autoridades, jefes del ejército, y numeroso público. Fueron aplaudidos con entusiasmo diversos regimientos por la corrección de sus ejercicios.

Anoche se realizó el banquete que el ministro de Guerra ofrecía a los jefes del ejército y de la marina, a los cuales, en nombre del presidente saludó el ministro, e invitó a los asistentes a levantar las copas en honor del ejército y de la marina.

SANTIAGO DE CHILE, septiembre 20—Siguieron hoy las fiestas patrias con el mismo entusiasmo de los días anteriores.

Esta tarde, el pueblo se congregó en el Parque Cousiño, para presenciar la presentación de los "boy-scouts", el cual se efectuó con gran éxito.

REPUBLICA ORIENTAL

ECOS DEL HOMENAJE A LA ARGENTINA

Delegados agasajados

MONTEVIDEO, septiembre 20—Se efectuó el banquete con que el comité organizador del "meeting" Pro Solidaridad Americana, obsequiaba a los delegados argentinos. El salón de fiestas del Parque Hotel, donde se sirvió, estaba muy bien adornado con los colores de las banderas de ambos países. El número de comensales era crecido.

Al llegar la hora de los discursos penetraron al salón varias familias.

Hicieron uso de la palabra los señores Joaquín de Vedia, Holmberg, Gerona, ministro francés Lefaivre, Obligado, García Hamilton, Figari y Agorio.

Esta noche se les obsequió con una comida, repitiéndose las protestas de confraternidad y solidaridad con los delegados, que esta noche partieron para ésa. Los acompañaron al puerto los miembros del comité y numerosas personas.

LA FIESTA DE LA PRIMAVERA

Agasajos a los estudiantes argentinos

MONTEVIDEO, septiembre 20—El comité de estudiantes organizador de la fiesta de la primavera designó una comisión que irá mañana al puerto a recibir a los estudiantes de medicina de Buenos Aires.

Del puerto se dirigirán al local de la Asociación de Estudiantes, donde se les hará una entusiasta recepción. De tarde concurrirán a la Facultad de Medicina, donde se dará lectura al mensaje enviado por los colegas del Brasil.

En este mismo acto se enviará un telegrama a todas las repúblicas con el saludo de la juventud uruguaya en el día de la primavera.

Por la noche la delegación argentina concurrirá a la fiesta teatral organizada por la Facultad de Arquitectura en el Casino.

El sábado, los delegados argentinos visitarán los hospitales y centros de enseñanza médica.

La nota culminante del programa de festejos será la bufonada cómico-lírica que se realizará en el teatro Urquiza.

ACTUALIDAD

La cesantía de profesores

Persiste en el medio docente, y ha de durar todavía largo tiempo si no sobreviene una enmienda honorable, el desconcierto producido por las últimas reorganizaciones en los personales de colegios y escuelas, como efecto de las cuales un buen número de profesores, respetables por sus aptitudes y servicios han cesado repentina y casi sigilosamente, sin que se aduzca en los decretos respectivos una sola razón, ni buena ni mala, que siquiera explique medida de tanta gravedad.

Si bien, la inoportunidad para mover y renovar catedráticos, exponiendo los estudios al trastorno que ese hecho ha de ocasionarles, bastaría por sí sola a interesar el juicio de quienes siguen de cerca la marcha de nuestra enseñanza, tal aspecto de la actitud oficial está relegado a un plano subalterno, porque lo que más preocupa es la evidencia de que el desalojamiento operado en Catamarca y La Rioja, reduce a una vana ilusión las aspiraciones del profesorado a conquistar alguna estabilidad en el ejercicio de su profesión.

La impresión provocada por el procedimiento del Poder Ejecutivo ha sido tanto más desorientadora e ingrata cuanto que, dando fe a opiniones públicamente confesadas, se entendía que en el nuevo gobierno aquel anhelo de los educadores iba a encontrar un patrocinio empeñado y eficaz.

Solamente después de consumado el suceso y conocidos todos los pormenores que lo califican, se ha podido admitir que la alta dirección de la enseñanza nacional, desempeñada por ciudadanos de larga tradición docente, que se señalan como miembros representativos de un partido que protestó siempre contra las arbitrariedades del poder, sea capaz de eliminar en silencio, sin sumario, sin cargo alguno que afecte su idoneidad, a profesores caracterizados, en su mayoría, por la antigüedad de los nombramientos y el título de competencia que poseen.

Estaba tan generalizada la creencia de que con el cambio de hombres habían también de modificarse los manejos oficiales contra las garantías a que es acreedor el personal de escuelas y colegios, que el inesperado caso de los establecimientos aludidos

[...] que dejar en los espíritus un [...] desencanto y un penoso malestar.

[...] exacto y corriente atribuir los [...] de que resultaban víctimas los [...] a la intromisión ilícita y mal inspirada de las influencias de partido en los asuntos de instrucción general. Se esperaba con firme optimismo que ese género de irregularidades, tan atentatorias y tan perturbadoras, desaparecería con el advenimiento al gobierno de funcionarios consagrados por un voto leal de las masas cívicas.

Hoy es forzoso reconocer que los actos no corresponden a aquellos augurios. Los profesores cesantes de Catamarca y La Rioja quedan reemplazados por elementos de filiación política tan definida y uniforme, tan ajenos, casi todos, hasta ahora, a las preocupaciones de la docencia, que no habría cómo ocultar el propósito tendencioso de la reorganización.

La reacción contra los vicios de otras administraciones acaba, pues, de abortar en el orden de la enseñanza pública. Alguna vez, en los tiempos a que nos referimos, se produjeron resoluciones contra miembros del personal docente que sublevaban por su falta de justicia; pero nunca asumieron la amplitud y el carácter sistemático de la que acaba de dictarse.

El mismo ministro del ramo podría dar testimonio personal de que las cesantías que ha decretado no tienen precedentes que se le comparen. El fué siempre, a la vez que titular en funciones de la enseñanza, militante decidido en las luchas democráticas que afrontó su partido. Sin embargo, fué respetado en su situación y pudo mantenerla en su integridad mientras así le plugo.

Cuando conteste la interpelación que ayer se le ha formulado, será para él un serio caso de conciencia armonizar sus conocidas declaraciones en favor de la estabilidad del profesorado y los principios de la causa política a que sirve, con las cesantías inmotivadas de los catedráticos comprendidos en el reciente decreto.

Delegación de atribuciones

En el proyecto de presupuesto que con atraso de varios meses ha sido presentado a las Cámaras, el Poder Ejecutivo propone que se le faculte para refundir las oficinas que desempeñan funciones análogas en la administración, sobre la base de que la reforma importe una economía y no perjudique el buen servicio.

La idea del Poder Ejecutivo tiene que ser considerada atentamente por el Congreso, porque, aparte de los buenos propósitos que la inspiran, puede significar una medida que el Congreso no debe sancionar, por ser contraria a los principios constitucionales.

La atribución del Poder Legislativo de fijar anualmente el presupuesto de gastos, es, según se sabe, una de las bases fundamentales del régimen republicano. Los constituyentes han querido que sea el pueblo, por medio de sus representantes, el que determine la forma en que se invertirán los dineros de la Nación. Es a este efecto, que han sancionado la cláusula de la Constitución a que nos hemos referido.

La iniciativa del Poder Ejecutivo respeta aquel principio en uno de sus aspectos más esenciales, desde el momento que él mismo indica que se determine como requisito indispensable, que la refundición de las oficinas no ha de tener como consecuencia el aumento en los gastos. Si se la aceptase, no se invertirían más fondos de los que hubiese votado el Congreso; pero esto no basta, porque la facultad de fijar el presupuesto no se limita a establecer el máximo de las erogaciones que será posible efectuar en el ejercicio económico para el cual se vote.

Como hemos dicho en otras oportunidades, el presupuesto es una obra legislativa de la mayor trascendencia, por estar ligada íntimamente con el desenvolvimiento del país. De la forma como se dicte esa ley depende el desarrollo de actividades importantísimas, y el funcionamiento de servicios que deben marchar con regularidad matemática.

Al desempeñar esa tarea, las Cámaras están obligadas a estudiar la conveniencia de cada una de las erogaciones que se piense autorizar. En lo referente al mecanismo administrativo, su obligación consiste en estudiar cada una de las reparticiones de que se compone, con objeto de que el plan a que queden sujetas, responda a los servicios que están llamadas a satisfacer.

No hay ningún detalle de esa clase, que deba ser sustraído a la obra del Congreso. Las Cámaras tienen, no sólo la atribución sino también el deber de proceder con arreglo a ese criterio. No les es lícito desprenderse de las atribuciones que les concede la Constitución. La delegación que haga un poder de las facultades que le incumben, es inconstitucional, como lo hemos demostrado en otras ocasiones. Y, por este motivo, no se comprende cómo el Congreso podría autorizar al Poder Ejecutivo a refundir en la forma que mejor le parezca, las reparticiones cuya estructura ha sido determinada en la ley de presupuesto.

Prescindiendo de la faz constitucional del asunto, hay que recordar que si el Congreso concediese una autorización de esa especie, pondría en duda el acierto de su propia obra. Cuando los legisladores han resuelto crear tales y cuales oficinas, lo han hecho previo estudio, con un exacto conocimiento de las necesidades de sus servicios. No se explicaría, pues, que a renglón seguido confiriesen al gobierno la facultad de deshacer lo que han hecho, refundiendo dos o más de las reparticiones cuyo funcionamiento se prescribe por el presupuesto.

Si el Congreso votase el artículo del proyecto que comentamos, sentaría un precedente perjudicial en las relaciones de los dos poderes. Si puede autorizar al Poder Ejecutivo en la forma que se pretende, en otra oportunidad se le pediría que no detallase el presupuesto de las diversas dependencias, sino que se limitase a fijar el máximo de los gastos. Y con este criterio se entronizaría el sistema de las autorizaciones globales, que tantas veces hemos combatido.

Son, pues, diversas consideraciones las que se oponen a la iniciativa del gobierno. En vez de seguir el procedimiento que auspicia, lo que corresponde es que determine cuáles son las reparticiones que deben refundirse. La práctica de un año ha de serle suficiente para señalarlas a la atención legislativa. Y sobre esta base las Cámaras podrán resolver, aceptando o rechazando las modificaciones propuestas.

LA DECLARACION DEL SENADO

El ministro interino de Relaciones Exteriores, al contestar como representante del Poder Ejecutivo la interpelación del Senado, se limitó, como es notorio, a leer los antecedentes ya conocidos y publicados, y a dejar constancia de su convicción de que "en medio de la más profunda convulsión universal y sobre el fragor de los sucesos mismos, la República ha alcanzado conquistas imperecederas en los anales del derecho". Nada sorprende, que la Nación, en el proceso normal de sus gestiones vitales, alcance conquistas lógicas con su derecho y sus sentimientos de justicia, acreditados en un siglo de vida independiente. Si existen esas conquistas, que el ministro no las ha expuesto ni definido, no es el caso de emplear tal énfasis, hermano legítimo de otro muy extraordinario que empleó el mismo funcionario en un discurso en la Cámara de Diputados, al referirse a la reclamación argentina sobre el hundimiento del vapor "Toro". La tradición de las gestiones internacionales de la República, es respetable, y ella y la importancia de la Nación explican los homenajes a la justicia que reclamamos y predicamos, sin que gobierno alguno pueda especialmente atribuirse el merecimiento de los triunfos. Queremos dejar clara constancia de ese concepto, porque el Ministro de Relaciones Exteriores, para no aparecer insuficiente una vez resuelto a contestar la interpelación, debió expresar claramente, el propósito y el pensamiento de las gestiones entabladas por el Ejecutivo, o las que están en trámite. Con una exposición de ese carácter habría de iluminar siquiera, una lectura de documentos harto conocidos.

Una conducta como la que indicamos por parte del ministro, habría ahorrado a los oradores del Senado la abundancia excesiva de palabras para fundar una declaración cuyo alcance es el de hacer conocer, anticipadamente, al Ejecutivo, el juicio del Senado sobre la ulterioridad de las gestiones que aquél realiza. El Senado ha podido constitucionalmente hacer esa declaración, y en ese terreno su conducta no es observable; pero lo es en cambio, por la imprudencia de ciertos juicios acerca de naciones, y por el tono enfático de los discursos con su grano de oposición política interna, aun en este asunto y en este trance grave de política internacional. Esa tendencia de oposición partidista, que no advirtieron muchos de los diligentes votantes, ha impedido que el alto cuerpo parlamentario se informara convenientemente, acerca de la índole de las gestiones que el Ejecutivo piensa entablar o tiene ya entabladas, y si en los plazos debidos recabará y en último término exigirá al gobierno del imperio alemán, las explicaciones y satisfacciones que son debidas a nuestra Nación por la inconducta de su representante aquí.

Eso es lo que interesaba conocer y sobre lo que creyó la opinión que se fundamentaría el concepto de la interpelación para orientar a la República, dejando de lado las vaguedades políticas y los arrestos que se resumen en largas declamaciones. El Senado empero, dejó que el ministro que había aceptado la interpelación, se retirara del recinto, sin decir lo único eficaz y claro que justificara su presencia en la Cámara. Esperamos que esa deficiencia quede llenada en la sesión de la Cámara de Diputados, para satisfacción del país.

APUNTES PARLAMENTARIOS

CAMARA DE DIPUTADOS

SESION EN MINORIA

LOS ASUNTOS INTERNACIONALES

Interpelación al Ministro de Instrucción Pública

Por falta de "quorum" en el recinto y no de número en la casa, dejó de reunirse ayer la Cámara de Diputados. A las 4.50, con 54 legisladores en sus bancas, el presidente doctor Demaría expresó que habían concurrido al Congreso 79 diputados, pero que un grupo numeroso, de filiación radical, deliberaba privadamente en una de las salas de comisión. Mientras en forma insistente el doctor Demaría los hacía invitar por empleados de secretaría sin resultado alguno, se producían en el recinto breves cambios de frases y mociones de pasar a cuarto intermedio. Por último se resolvió aguardar hasta las 6, a fin de que la reunión privada permitiera formar "quorum" en el recinto.

Vueltos a esa hora a sus bancas los diputados y como tampoco dieran resultado los nuevos mensajes del doctor Demaría formulados en forma premiosa, los señores Cúneo, Zaccagnini, Rodríguez (A), de Vedia y otros expresan, unos que debe aguardarse todavía, y otros que la Cámara en minoría pase a cuarto intermedio hasta el día de hoy. Es aceptado este último temperamento.

Como pocas veces ha sido notada, una barra numerosa, entre la que se advertían varias familias, revelaba la expectativa despertada por el anuncio de que en la Cámara de Diputados sería también planteada la cuestión internacional.

—

Como decimos, el grupo radical estuvo reunido desde las 3.30 hasta las 8 de la noche con el objeto de resolver la actitud que seguirá al tratarse en la Cámara la cuestión internacional. La reunión fué muy agitada.

Diversas opiniones se expresaron en el trascurso de ella. Se anotaron por último, tres tendencias: una, en el sentido de que fuera votada la resolución del Senado respecto a las cuestiones internacionales; otra, por que se suavizaran en cierto sentido los términos de la misma, y una tercera, que a estar a nuestros informes encarnaba el diputado Saguier, que sostiene como actitud más conveniente a adoptar en el parlamento si se planteaba el asunto, la de que se deje al Poder Ejecutivo amplia libertad de acción para resolver el pleito.

—

Durante la tarde de ayer se reunió el grupo de orientación conservadora de la Cámara de Diputados, a fin de cambiar ideas sobre la cuestión internacional.

Sobre este particular, el diputado Arce presentará a la Cámara el siguiente proyecto:

En vista de los antecedentes oficialmente entregados al juicio público por el Poder Ejecutivo con ocasión de la entrega de pasaportes al ex ministro del imperio de Alemania, la Cámara de Diputados de la Nación, declara:

Que procede la ruptura de relaciones diplomáticas entre el gobierno argentino y el gobierno alemán.

Firman también el proyecto, los diputados Vedia, Paz y Correa.

—

El diputado Galíndez presentará un proyecto de interpelación al Ministro de Instrucción Pública sobre la forma cómo han sido reorganizados los establecimientos nacionales de enseñanza secundaria de La Rioja, Catamarca y otras provincias.

—

La sociedad de vinicultores, industriales y numerosos ciudadanos de la provincia de San Juan ha presentado una nota a la Cámara de Diputados, para solicitar que no se sancione el proyecto de creación de un impuesto de 3 centavos al litro de vino.

Acompañan la nota planillas demostrativas del movimiento de la producción e industria del vino en aquella provincia.

—

Con motivo del aniversario de la independencia de Chile, el presidente del Senado dirigió el siguiente telegrama a su colega del Senado chileno:

Me es muy grato poner en conocimiento del señor presidente, que el Senado ha resuelto en sesión de la fecha, ponerse de pie en homenaje al día de hoy en que esa nación hermana celebra el aniversario de su independencia.

Quiera el señor presidente trasmitir al cuerpo que dignamente preside esta manifestación del Senado argentino.

En el día de ayer, el doctor Luna recibió la siguiente contestación del presidente del Senado chileno, señor Eduardo Charme.

Ruego a V. E. se digne trasmitir al Senado de la República Argentina, la expresión de cordial agradecimiento con que a nombre del Senado de Chile, actualmente en receso, me es honroso retribuir la manifestación hecha por aquella honorable corporación en homenaje al aniversario de la independencia de Chile, acontecimiento que evoca recuerdos de glorias que son comunes a nuestras dos naciones.

LAS HUELGAS FERROVIARIAS

NUEVO PARO EN EL PROVINCIAL DE SANTA FE

CHOQUE SANGRIENTO EN SAN FRANCISCO (CORDOBA)

LAS TROPAS SON AGREDIDAS A BALAZOS POR LOS HUELGUISTAS

UN MUERTO Y CUATRO HERIDOS GRAVES

LEVANTAMIENTO DE VIAS EN DIVERSOS PUNTOS

EN LAS SECCIONES FERROVIARIAS DEL INTERIOR

ALREDEDOR DE LOS ARBITRAJES CONDICIONALES

Las noticias sobre la agitación ferroviaria, no son, por cierto favorables; se ha declarado una nueva huelga y se ha producido otro suceso sangriento de dolorosas consecuencias.

Cabe hacer notar, sin embargo, que las informaciones coinciden en afirmar que es muy probable la terminación de estos conflictos, mediante un arbitraje condicional, lo que es sin duda tranquilizador por lo menos. Esto mismo dicen algunos telegramas de nuestros corresponsales que se insertan más adelante.

Por lo demás, las huelgas y el movimiento ferroviario no se destacaron ayer mayormente; las empresas continúan a la espectativa y los obreros realizaron simples trabajos de organización relacionados con los conflictos.

PROBABLE ACEPTACION DEL ARBITRAJE

A raíz de la entrevista que el Ministro de Obras Públicas tuvo en su domicilio con los delegados de la sociedad La Fraternidad, de la Asociación de Telegrafistas y de la Federación Obrera Ferroviaria, a quienes significó la conveniencia de resolver el conflicto, el doctor Torello tiene la impresión de que los obreros ferroviarios se inclinarán a aceptar el arbitraje para lo cual se designaría de común acuerdo un árbitro por cada parte, con la intervención del Ministerio de Obras Públicas que, en caso de disidencia, integraría el tribunal.

Por otra parte, sabemos que, aceptado en principio el arbitraje, los obreros someterán a la consideración del mismo un pliego de condiciones que estará encuadrado dentro de lo lógico.

Aun cuando los delegados de La Federación Obrera Ferroviaria tuvieron sus reservas al respecto, pues esperan indicaciones de sus afiliados, se cree que se podrá llegar a una solución satisfactoria que ponga término a esta agitación.

HECHO DE SANGRE EN SAN FRANCISCO (CORDOBA)

Sobre el grave suceso ocurrido en San Francisco, nos informan nuestros corresponsales en esa ciudad y en las de Rosario y Córdoba:

Córdoba, septiembre 20—Me comunican telegráficamente de San Francisco, línea del Central Córdoba, que allí se ha producido un tiroteo entre los huelguistas y las tropas de línea.

Se afirma que hay varios huelguistas heridos y uno muerto.

También ha sido herido un teniente del ejército.

San Francisco, septiembre 20 — A las 6.15 de la tarde llegó a ésta, por la línea del Central Córdoba, un tren que conducía tropas del 5 de infantería, lo que causó la consiguiente sorpresa en la población.

Entre el público había numerosos huelguistas; y cuando la locomotora fué conducida hasta el estanque cercano para tomar agua, aquéllos se dirigieron hacia el paso a nivel, junto al cual está situado dicho estanque.

Momentos después se oyeron varios disparos de máuser, y más tarde se comprobó que habían sido heridos varios ciudadanos y un teniente del ejército.

De rato en rato se oyen descargas aisladas.

San Francisco, septiembre 20 — En la refriega de hoy resultaron un muerto y cuatro heridos.

Han sido suspendidos algunos de los números de las fiestas italianas que se realizaban hoy.

Córdoba, septiembre 20 — Con carácter oficial, se informa que el suceso de San Francisco se produjo de la siguiente manera:

Al llegar un tren procedente de Rosario, custodiado por un piquete del 5 de infantería, al mando del teniente Ramírez, fué atacado a tiros por los huelguistas, quienes hirieron gravemente en el pecho al teniente Ramírez.

Las fuerzas de línea destacadas en San Francisco, hicieron entonces fuego sobre los huelguistas.

Se confirmó que hay varios obreros heridos y uno muerto.

Rosario, septiembre 20 — De San Francisco, Córdoba, se reciben noticias de haberse producido allí un incidente sangriento, entre un destacamento del 5o. de infantería y los obreros huelguistas de la línea del Central Córdoba.

El hecho ocurrió a las 6.15 pasado meridiano.

A mediodía salieron de ésa para recorrer la línea, en un tren preparado al efecto, el inspector nacional de ferrocarriles, señor Fradude, tres oficiales del 5o. de infantería y 10 soldados del mismo cuerpo; y cuando llegaron a San Francisco, fueron recibidos a balazos por los huelguistas, que estaban escondidos en una zanja.

Las tropas repelieron la agresión a balazos, y el combate duró 20 minutos.

Noticias trasmitidas al coronel Marcilesi hacen saber que se encuentra herido de gravedad el teniente Ramírez.

Se sabe que de Córdoba salió en automóvil el teniente Sarmiento, del 4o. de ingenieros, con tropas de ese cuerpo.

De esta ciudad salió, también con destino a San Francisco (Córdoba), el teniente coronel Bruce, jefe del 5o. de infantería, con 25 hombres.

El mencionado jefe lleva instrucciones para levantar una prevención sumaria y adoptar las medidas que el caso aconseje.

EN LOS FERROCARRILES DEL ESTADO

El administrador de los ferrocarriles del Estado, ingeniero Carlos Ramallo, enteró ayer al Ministro de Obras Públicas de las novedades ocurridas en los talleres de San Cristóbal y Tafí Viejo, con motivo de los movimientos huelguistas.

Los obreros de los talleres de San Cristóbal, se declararon en huelga ayer por la mañana. En consecuencia, los talleres quedaron clausurados y se estableció vigilancia con fuerza armada procedente de Santa Fe.

En un pequeño taller del servicio de vías y obras, por razones de solidaridad, se declararon en huelga los obreros, pero luego se presentaron nuevamente al trabajo.

—A Tafí Viejo llegó ayer un delegado que es portador del pliego de condiciones formulado por los obreros. Hoy, a las 4 de la tarde, se entrevistará con el jefe de los talleres, ingeniero Knudzen, a quien hará entrega del documento, el cual será trasmitido inmediatamente a la administración general.

DETENCION DE UN DELEGADO

La Federación Obrera Regional Argentina nos comunica que anteayer fué detenido en Rosario el delegado Luis Lauzet, y que al entablar la reclamación respectiva ante el jefe político local, éste negó que aquél estuviese detenido.

Agrega la información que el delegado Lauzet continúa preso, a pesar de esa declaración del jefe político de Rosario, por lo cual hoy se hará una reclamación ante el Ministerio del Interior.

DEL GOBERNADOR DE SANTA FE

Nos comunica nuestro corresponsal en Santa Fe, que el gobernador dirigió al Ministerio del Interior un telegrama, en el que comunica que, según sus informes, hoy se declarará la huelga en el ferrocarril Central Argentino.

Agrega el señor Lehmann, que la situación es allí muy grave y que se hace necesaria la presencia de más fuerzas de línea en distintos puntos de la provincia.

EN LA COMPAÑIA GENERAL

Según nos comunica la gerencia de la Compañía General de Ferrocarriles, hoy hará correr 18 trenes hasta Tapiales.

En cuanto al servicio de las líneas de Navarro y Mercedes, se ha suspendido para hacer economía de leña.

Nos ha comunicado además, que en el kilómetro 12, un grupo de huelguistas, a las 3.30 a. m., trató de levantar los rieles.

En el kilómetro 249, entre 9 de Julio y Espora, también han sido levantados hoy los rieles.

EN EL FERROCARRIL MIDLAND

Sigue paralizado todo el movimiento de trenes en la línea del ferrocarril Midland.

HUELGA EN EL PROVINCIAL DE SANTA FE

Desde ayer a las 4 p. m., se declararon nuevamente en huelga los obreros y empleados del ferrocarril Provincial de Santa Fe, que hace pocos días arreglaron satisfactoriamente un conflicto con la empresa.

Según informaciones de las sociedades gremiales, la huelga no ha sido en realidad declarada por los obreros, sinó impuesta por la Compañía, que hizo vigilar primeramente al personal y luego declaró la clausura de las distintas secciones

LA AGITACION EN OTRAS EMPRESAS

Hoy se reunen en Tucumán los delegados del personal del ferrocarril Noroeste Argentino, para considerar el pliego de condiciones que se presentará a la superioridad.

Los delegados del ferrocarril Rosario a Puerto Belgrano, se reunirán en Villadiego, con el mismo propósito.

EN LAS SOCIEDADES GREMIALES

Ayer volvieron a reunirse en la Fraternidad los delegados que componen el comité especial de huelga, con objeto de seguir la discusión del pliego de condiciones que ha de presentarse a las empresas en representación de todo el personal ferroviario

La comisión despachó algunos artículos relacionados con el orden interno de las empresas y el escalafón de sueldos y ascensos, los cuales dieron lugar a largos debates.

—

En el local de la Federación obrera ferroviaria se reunieron ayer a las 12 m., los delegados de las secciones de las empresas del Oeste, Pacífico y Sud, para sancionar el pliego de condiciones general que se presentará a las empresas en nombre del personal de talleres, vías y obras.

La reunión se prolongó hasta la madrugada y, según nos informó la secretaría, se adoptaron diversas resoluciones de carácter general, tales como el establecimiento de la jornada de ocho horas de trabajo y el aumento de los jornales.

—

Esta mañana los delegados del ferrocarril Oeste realizarán una reunión para considerar el pliego de condiciones y mejoras relativo al personal de talleres, obras y vías de dicha empresa.

Si se llega a un acuerdo en el día, este pliego será presentado a la empresa en las horas de la tarde.

Las informaciones que se nos han suministrado, hacen saber que dicho petitorio consignará como cláusulas principales la jornada de ocho horas de trabajo para todos los obreros y todas las secciones, aumento proporcional de sueldos y jornales, escalafón de ascensos, readmisión del personal declarado cesante, medidas de previsión e higiene en las dependencias del ferrocarril y licencia anual.

—

En la Federación Ferroviaria se han recibido quejas de los obreros de las secciones Buenos Aires y Constancia, de la Compañía General, por el proceder de la policía de la comisaría 34.a, que califican de abusivo.

Dicen que algunos huelguistas han sido atropellados y hasta golpeados por agentes de la comisaría y piden que se proteste de tales procedimientos ante el jefe de la repartición policial.

La Federación hizo ayer mismo una reclamación ante dicho funcionario y el ministerio respectivo.

—

En esta sociedad se recibió ayer un telegrama del comité de la federación obrera ferroviaria de Chile, por el cual expresa su solidaridad con el actual movimiento huelguista.

TRANVIAS ELECTRICOS DEL SUD

El representante de la Compañía de tranvías eléctricos del Sud, se apersonó ayer al Ministro de Obras Públicas, a quien informó que el personal de la misma le había sometido un pliego de condiciones que, a su juicio, la empresa no podía aceptar, por lo que presumía que se iba a declarar en huelga.

En previsión de lo que pudiera suceder, el Ministro de Obras Públicas impartió órdenes para que se tomaran las medidas del caso.

LOS SUCESOS DE LA ESTACION FRIAS

(De nuestro corresponsal, por telégrafo)

Frías, septiembre 20—El martes, a las 4 p. m., al entrar en la estación un tren que conducía tropas de refuerzo del 18 de infantería, de Santiago, se agruparon como 100 huelguistas en el paso a nivel, donde estaba apostado un centinela, y pretendieron sacar al maquinista que dirigía la locomotora.

En esas circunstancias, un pelotón de soldados, al mando del jefe del destacamento, fué a hacer retirar a los huelguistas, e hizo una descarga al aire.

Como los huelguistas insistieran en su propósito, los soldados hicieron fuego e hirieron levemente a Simón Cisneros y Werfil Segura, ambos huelguistas.

Ahora reina completa calma, y los huelguistas se muestran tranquilos.

EN EL INTERIOR

(De nuestros corresponsales, por telégrafo)

BUENOS AIRES

Valentín Alsina (Avellaneda), septiembre 20 — Esta mañana, a las 6 a. m., el personal del ferrocarril Midland, al presentarse al trabajo, en vista de que las fuerzas policiales no habían sido retiradas, se declaró en huelga.

Al mismo tiempo llegaron de La Plata 50 hombres de gendarmería y fueron destacados en la estación Puente Alsina.

La paralización es completa, no se ha movido ningún tren en esta sección.

Los huelguistas se mantienen en actitud pacífica.

SANTA FE

San Jenaro, septiembre 20 — La estación que hasta último momento corría peligro de incendiarse, se ha salvado, pues el fuego se va extinguiendo.

El galpón de Irigoien había comenzado a arder nuevamente, pero el fuego fué sofocado anoche.

—Llegó un tren con contingentes de tropas del ejército y la marina, el que sigue viaje para San Francisco.

Rosario, septiembre 20 — El jefe político de Rosario se ha dirigido al juez federal de Santa Fe para comunicarle que en esta policía hay 30 detenidos por los sucesos ocurridos días pasados en San Jenaro, departamento de Constitución.

Esos presos serán trasladados mañana a la capital de la provincia y puestos a disposición de dicho magistrado.

Santa Fe, septiembre 20 — El día de hoy trascurrió en calma en la estación del ferrocarril Provincial de Santa Fe. Hoy se pensaba hacer circular trenes hasta Vera y San José del Rincón, pero el primero tuvo que suspenderse por falta de personal de maquinas.

El tren para San José del Rincón salió de acuerdo con el horario de costumbre, conducido por empleados superiores de la empresa.

La tropa protegió al convoy.

La empresa preparó un horario provisional, para mientras dure la anormalidad, el cual fué aprobado por la dirección general de ferrocarriles.

La inspección nacional destacada en ésta mantiene constantemente en la estación a los inspectores Costa y Weiskal, a fin de cooperar al restablecimiento del servicio de trenes.

Rosario, septiembre 20 — Anoche llegó a ésta un delegado de la Federación Obrera Ferroviaria de ésta con objeto de organizar los trabajos respectivos entre los obreros del Central Argentino, cuyo paro se considera inminente.

Se cree que el sábado próximo se presentará el pliego de condiciones en toda la línea.

El juez federal doctor Juan Alvarez envió una nota al jefe político, en la que pide la remisión de los sumarios levantados con motivo de los destrozos ocasionados por los huelguistas en las líneas de la Compañía General de Ferrocarriles de la Provincia de Buenos Aires.

Pascual Pajón, herido anoche por un conscripto del 10 de infantería en la estación del Central Córdoba, sigue algo mejor; pero siempre grave.

El jefe de las fuerzas, coronel Marcilesi, realizó hoy diversas excursiones por las dependencias de los ferrocarriles cuyos obreros están en huelga a los efectos de verificar el mantenimiento del orden.

En la empresa del Provincial de Santa Fe, se informó esta noche que mañana a primera hora se reanudará el servicio de pasajeros.

Vera, septiembre 20 — Hoy, a las 4 p. m. el personal del ferrocarril abandonó el trabajo en actitud tranquila.

Se espera que mañana llegue el tren diurno de Santa Fe, custodiado por tropas nacionales.

Santa Fe, septiembre 20 — Mañana circularán trenes por la línea del ferrocarril Provincial de Santa Fe, hasta San Cristóbal, Vera y Rosario.

Hoy corrió uno hasta San José del Rincón. Al salir descarrilaron dos coches, accidente que no tuvo consecuencias.

Esta tarde celebró asamblea La Federación, la que designó una delegación encargada de solicitar la libertad de los agitadores detenidos.

Nombró también una comisión para que en caso de que la empresa proponga un acuerdo, asista como oidora y dé luego cuenta a la asamblea de las proposiciones que haga la empresa.

Santa Fe, septiembre 20. — En la estación del ferrocarril Central Norte me comunicaron hoy que pidieron personal a San Cristóbal, para hacer correr el tren de aquella localidad.

Se habla de que se declarará en huelga el personal de talleres de Laguna Paiva. Los obreros de ese punto se reunirá esta noche para tratar el asunto. En el ferrocarril Central Argentino, no ocurrió novedad digna de mención.

Rosario, septiembre 20—Esta noche los ferroviarios del Central Argentino efectuaron una reunión en el local de La Fraternidad.

A última hora ha circulado un manifiesto suscripto por un grupo de obreros, en el cual se incita a los huelguistas a no dejarse engañar por los políticos, cualquiera que sea su color y vigilar a los que se han impuesto como jefes del movimiento, porque "el oro corruptor está corriendo desde hace días".

Rosario, septiembre 20—Esta noche fueron detenidos dos huelguistas del Central Córdoba, en momento en que saltaban el alambrado que circunda las posesiones de la empresa. La detención la hicieron soldados del 5o de infantería, entregando los detenidos a la policía.

CORDOBA

Córdoba, septiembre 20 — La policía puso a disposición del juez federal a los huelguistas Máximo Fernández, José González, José Belli y Albino González, acusados de haber incendiado el puesto de la estación General Paz (kilómetro 755, del ferrocarril Central Córdoba).

ASUNTOS INTERNACIONALES

El Comité Nacional de la Juventud

LA ASAMBLEA DE MAÑANA

No se dió ayer información alguna de carácter oficial sobre los asuntos internacionales que son del dominio público.

Era ayer voz corriente, empero, que la cancillería había recibido nuevas comunicaciones de nuestra embajada en Washington sobre los sucesos en que ha sido parte principal el ex ministro alemán, y que entre aquellas figuraban nuevos despachos de este diplomático.

Que ha habido un activo cambio de telegramas con Norte América no lo ha desautorizado el Ministerio de Relaciones Exteriores, por más que, como decimos, no ha creído prudente informar todavía sobre el contenido de aquellos.

—

La comisión ejecutiva del Comité Nacional de la Juventud activa los preparativos para la manifestación pública que realizará el miércoles próximo, a las 4.30 de la tarde, en la plaza del Congreso, con objeto de solicitar del gobierno la ruptura de relaciones con el imperio alemán.

Mañana, a las 4 de la tarde, el mismo comité efectuará una asamblea pública en el local del frontón Buenos Aires. Pronunciarán discursos los señores Leopoldo Lugones, Ricardo Rojas y Alvaro Melián Lafinur, este último en representación de dicha asociación.

La comisión de propaganda, que preside el señor Mariano Villar Sáenz Peña, se reune todos los días, de 10 de la mañana a 1 de la noche, con objeto de atender las adhesiones y organizar la propaganda de los actos que organiza el comité.

Dicha comisión, en su reunión de ayer, resolvió dirigir notas a las asociaciones nacionales del profesorado y a las instituciones extranjeras, a fin de solicitar sus adhesiones.

También resolvió encomendar al señor Tomás Rodríguez Fragueiro la constitución de un comité similar en la ciudad de Rosario.

El manifiesto que se dirigirá al pueblo de la República y cuyo texto publicamos ayer, llevará las firmas de millares de personas argentinas, entre ellas las de las comisiones de homenaje a los Estados Unidos y a los marinos del "Glasgow".

Desde ayer los asociados del comité distribuyen en las calles de esta ciudad numerosos volantes, que dicen así:

¿Es posible aceptar que el gobierno alemán ignorara en septiembre las maquinaciones de Luxburg habiendo éste hecho sus telegramas el 10 de mayo? ¿La frase trágica "hundir sin dejar rastro" es expresión personal de Luxburg, o definición del sistema de piratería germánica?

También se distribuyeron circulares con las manifestaciones hechas por Clemenceau y Ruy Barbosa, sobre los actuales acontecimientos internacionales.

—

Al finalizar ayer la primera rueda de operaciones de títulos en la Bolsa de Comercio, fué propuesto por un comisionista un voto de aprobación al Senado, a raíz de la actitud que asumió con respecto a la cuestión internacional. El voto mereció nutridos aplausos.

PRIMAVERA

Bajo el imperio del amor redivivo, comienza hoy su acción creadora la artífice máxima: la Primavera. Este divino espectáculo, esta renovada aurora de la vida, abate un poco el humano orgullo intelectual. El hombre, que ha inventado las artes, los sistemas filosóficos, las sutiles metafísicas, no sabe crear esa maravilla de las maravillas: la rosa. Los griegos, en su inmortal lenguaje alegórico, llamaban a Dios el arquitecto del universo. La primavera es sin duda el florido taller en que adquiere forma la vasta y viva arquitectura. El amor, dice Platón, es el emprendedor de todas las cosas.

Celebran hoy los estudiantes su fiesta anual, fiesta jocunda, con toda la desbordante alegría de la mocedad. También el padre Horacio, en medio de la gravedad de sus odas, sintió alguna vez la plenitud del contento, cuando dijo: "Dulce es hacer el loco en la ocasión". Días llegarán de amargura, de afanes frustrados, de inquietud, de invierno penoso y afligente. Entretanto vivan los jóvenes su hora fugitiva de ensueño y de dicha.

LA RAMBLA DE MAR DEL PLATA

Su entrega a la Intervención

En la sección correspondiente (Publicaciones Varias) insertamos hoy el acta labrada por el escribano público señor Petracchi, certificando la entrega de la documentación y efectos de la comisión Rambla de Mar del Plata, hecha por los señores Ezequiel P. Paz, doctor Pablo Cárdenas y doctor Enrique Colat, de acuerdo con un decreto de la intervención nacional en la provincia, al señor Pedro Valles, designado por ésta para recibirlos.

En esa escritura se hace constar que los fondos depositados en los Bancos, que ascienden a 198.261 pesos con 69 centavos, han sido trasladados a la orden del interventor nacional, y se deja constancia también de que las cuentas de la comisión han sido aprobadas por el tribunal de cuentas de la provincia hasta el 30 de junio del corriente año, con especial mención en el expediente respectivo de la forma correcta y precisa con que esas cuentas habían sido llevadas y presentadas. Las cuentas de julio y agosto se encuentran listas para ser presentadas al tribunal, si así lo consideran oportuno las nuevas autoridades de la Rambla.

XX DE SEPTIEMBRE

Iniciación de las fiestas

LOS ACTOS DE AYER

El programa de las fiestas preparadas para conmemorar el 20 de Septiembre, dió principio ayer con el brillo y el entusiasmo que caracteriza siempre a las conmemoraciones patrióticas italianas.

Las calles presentaban gran animación.

POR LA MAÑANA

Uno de los primeros actos fué la colocación de coronas de flores naturales al pie de los monumentos de Mazzini, San Martín y Garibaldi.

La Federazione delle Società Italiane, había designado una comisión de caballeros para que llenara ese homenaje, y en cumplimiento de ese cometido depositaron sobre la escalinata del monumento a José Mazzini una hermosa corona adornada con las cintas argentinas e italianas. Igual cosa hicieron luego en la plaza San Martín, depositando la gentil ofrenda al pie del monumento del gran capitán.

Por último, la comisión se trasladó a la plaza Italia, donde, con la asistencia de muchos veteranos garibaldinos, colocó sobre una de las figuras alegóricas que adornan el monumento a Garibaldi, la corona dedicada al gran caudillo de la unidad italiana.

Esta comisión dió por terminada su misión, trasladándose al puerto para presentar el saludo de la colectividad italiana al comandante del "Glasgow", cuyo barco acababa de entrar a la dársena Norte.

EN EL HOSPITAL ITALIANO

En el hospital italiano se realizó una simpática y hermosa ceremonia. La asociación Exploradores Italianos y un grupo de niñas de las escuelas italianas se trasladó a ese establecimiento, con objeto de hacer una visita a los enfermos que se asilan en dicho hospital, a los cuales ofrecieron flores y otros diversos donativos que los enfermos recibían conmovidos.

Las niñas distribuyeron a los ocupantes de las camas en las diversas salas, ramos de flores y pequeñas banderitas argentinas e italianas que los enfermos recibían con algunas frases patrióticas y trataban luego de colocarlas como adorno en las camas en que se hallaban postrados.

La llegada de los pequeños exploradores repercutió prontamente en todas las salas del vasto establecimiento, pues la fanfarra que los precedía puso una nota alegre y marcial en el ambiente de la casa.

Mientras recorrían los "boy scouts" las salas del establecimiento, llegaron el ministro de Italia, comendador Cobianchi; el cónsul general, señor Nagar, y demás miembros de la legación y del consulado; fueron recibidos por el personal superior de la administración del establecimiento y por todo el cuerpo médico.

Después de visitar las diversas salas y de conversar con algunos de los enfermos, el ministro presidió la entrega de los diplomas a los enfermeros egresados de la escuela del establecimiento, de cuya institución han salido muchos diplomados a ocupar puestos en los diversos hospitales de campo del ejército en operaciones.

En ese acto hizo uso de la palabra el doctor Carlos Spada, conocido republicano italiano, que al dirigirse al señor ministro, rememorando la gloriosa fecha de Italia, lo hizo en forma elocuente.

El discurso del doctor Spada terminó haciendo el elogio del ejército italiano, que, en la cruenta y difícil guerra que sostiene, dijo, ha dado tantas pruebas de intrepidez, abnegación y heroísmo, hasta despertar la admiración general. Ese discurso fué calurosamente aplaudido por todos los circunstantes.

ESPAÑA LIBERAL

El comité España Liberal ha presentado una entusiasta adhesión a la Federezione delle Associazioni Italiane, y a la Progente d'Italia, con motivo de la gran manifestación que se realizará pasado mañana, en conmemoración de la fecha nacional italiana, y que auspician estas dos entidades. Los afiliados a dicho comité concurrirán el domingo próximo, a las 2 de la tarde, a la plaza del Congreso, para agregarse a la columna general.

EN EL TEATRO COLON

En el teatro municipal se celebró ayer un brillante acto escolar al que, como invitados especiales, asistieron el ministro de Italia, el cónsul general y demás autoridades diplomáticas y consulares, acompañadas de muchas personas de la colectividad. Esta comitiva se distribuyó en diversos palcos inmediatos al que ocupaba el representante de Italia.

A la ejecución del Himno Nacional Argentino y a la Marcha Real Italiana, siguió el discurso pronunciado por el doctor Juan Rolleri, quien puso de relieve el significado histórico de la fiesta nacional italiana que se conmemoraba.

Después de terminadas las ovaciones que las palabras del orador originaron, el mismo doctor Rolleri dió lectura al telegrama dirigido al Presidente de la República del Uruguay, que dice así:

Como italianos, como hombres libres, saludamos al noble pueblo uruguayo en este día histórico, que el gobierno de VE. incorpora a las efemérides de su patria, como fecha rememorativa de excelsas reivindicaciones humanas, y recordamos cuán estrechos — desde que Garibaldi peleó con la invencible legión, por la independencia de la tierra oriental, patria de sus hijos—fueron en todo tiempo los vínculos que unieron a uruguayos e italianos.

Nuestro saludo se amplía y se retempla ahora que los orientales manifiestan su solidaridad de alma americana con la República Argentina, nuestra segunda patria, de pie, en son de altiva protesta contra la soberbia Alemania, que nada respeta y todo lo mancilla.

Siguió a esta apertura del acto el "Coro dei Lombardi" y "La Campana di San Giusto", cantado por un núcleo numeroso de niños, y que, por su grandiosidad y afinación fué estruendosamente aplaudido.

El "Alfabeto en acción", fué un interesante número a cargo de un grupo de niños. Cada uno de éstos llevaba una gran pantalla que tenía inscripta una letra del alfabeto. Dicho conjunto fué muy aplaudido en los diversos movimientos ejecutados, con orden y precisión.

El público aplaudió también con entusiasmo, a medida que leyó las diversas frases que el movimiento de las letras iba componiendo. La serie de composiciones comenzó con un ¡Viva la República Argentina!, ¡Viva Italia!, ¡Viva Cadorna!, etc., etc. Dirigió el alfabeto la maestra señorita Amelia Amoretti.

La primera parte del espectáculo terminó con una academia de gimnástica dirigida por el profesor Julio Fraschini, cuyo director y alumnos fueron muy aplaudidos.

En la segunda parte se cantó el coro "Improvviso patriottico", dirigido por la maestra señorita Ana María Donati.

A ese número siguió la comedia de actualidad, especialmente escrita para ese acto, por el periodista Alberto Castiglioni, y que tiene por título: "La nobilitá del lavoro". En su desempeño se distinguió el niño Leonidas Marinelli, que al igual de sus compañeros mereció muchos aplausos.

Finalizó el acto con el himno de Mameli, cantado en coro por los niños.

La sala presentaba un brillante aspecto, repleta de concurrencia.

Después de ese espectáculo, el ministro y muchos concurrentes tributaron merecidos elogios a los organizadores del acto, que lo fueron los miembros de la junta escolar Pro Schola, ingeniero Luciani y señores Aricó y Fraschini.

EN EL COLISEO

Por la noche se realizó en el teatro Coliseo una gran función de gala organizada por Le Donne Italiane y a la cual concurrieron el ministro de Italia, el general Costantino, el cónsul señor Nagar, y ocupaban los palcos y plateas todo el principal elemento social de la colectividad italiana.

Se puso en escena "La Duchessa del Bal Tabarin" y el producto de esta función se destinará a beneficio del hospital Italiano.

En el trascurso del segundo acto se suspendió momentáneamente la representación, debido a la presencia del comandante y oficiales del "Glasgow", acompañados por los ministros de la Gran Bretaña, de Francia, Bélgica y Rusia.

La orquesta, entre grandes aplausos a los marinos ingleses, ejecutó el himno británico, y luego la Marsellesa y el himno de Garibaldi.

La sala presentaba un brillante aspecto. Todo el frente del palco escénico estaba adornado de flores naturales.

EN LA COLONIA ITALIANA

En el salón de la sociedad Colonia Italiana, se realizó en la tarde, con bastante lucimiento, un acto literario-musical, organizado por el Instituto Presidente Sarmiento, por los alumnos del curso nocturno de la "Alliance Francaise" y la Asociación Sarmiento.

Se desarrolló un interesante programa, dividido en tres partes, que la numerosa concurrencia aplaudió con entusiasmo.

DELEGACION DE MONTEVIDEO

El Club Italia, de Montevideo decidió enviar a esta ciudad una delegación que lo representara oficialmente en todas las fiestas que la Progenie de Italia organiza, de acuerdo con la Federación de las Sociedades Italianas.

Ha designado para esa comisión a los señores Italo Eduardo Perotti, presidente del Club Italia y a los señores Antonio Ferro, Alejandro Silvera Sorzi, Ernesto Frávega Queiroló, Ricardo Jannicelli, Juan F. Rolando, Santos C. Adami, Alfredo Ravecca, Luis F. Rey, Zeón Víctor Bonti y Sixto Manocci.

EMBANDERAMIENTO

Extraordinario número de edificios amanecieron ayer con sus frentes embanderados en homenaje a la gran fecha de Italia. Ese embanderamiento fué más general que otras veces, porque los ciudadanos de todas las colectividades de los países aliados se adhirieron a ese homenaje. Por la noche, también fueron iluminadas las fachadas de muchos edificios.

LA PRENSA, como lo hizo siempre en igual oportunidad, engalanó el frente principal de su casa, con los colores italianos y argentinos, agregando, asimismo, los ingleses, por coincidir la fecha con la llegada del crucero "Glasgow".

DOS TELEGRAMAS

La comisión organizadora de la fiesta del teatro Colón envió al presidente del consejo de ministros de Italia, señor Boselli, y al general Cadorna, telegramas en que expresa los votos patrióticos de la colectividad italiana por el triunfo de los ideales de Italia, y testimoniando al conductor del ejército italiano la fe en el triunfo de las armas que se le han confiado para conducirlas a la victoria.

OTROS ACTOS

El consejo directivo del Florida Skating Rink, ofreció anoche una fiesta de honor dedicada a la colectividad italiana.

MARINA DE GUERRA

LA SEGUNDA DIVISION DE LA ESCUADRA DE MAR

Hoy fondearán en la rada de La Plata, los buques que componen la segunda división de la escuadra de mar, procedente de Puerto Militar. Forman esta división los cruceros acorazados "General San Martín" y "General Belgrano" y el guardacosta "Libertad".

—Dentro de breves días iniciará sus viajes a Comodoro Rivadavia, el nuevo petrolero "Aristóbulo del Valle". Ayer fué designado comandante de este buque, el teniente de navío Domingo G. Oro.

—Han pasado a prestar servicio a los puestos que se indican, los siguientes contadores de la armada:

Al arsenal del Río de la Plata, el contador Rosario P. Dantagnan y el auxiliar contador Bartolomé S. Bassalo; al guardacosta "Independencia", el contador Gustavo Rodríguez Falcón, y al trasporte "Chaco", el auxiliar contador Alfredo V. Rotondaro.

EL CRUCERO "GLASGOW" — SU ENTRADA EN LA DARSENA

ENTUSIASTA RECEPCION A LOS MARINOS — AGASAJOS EN SU HONOR

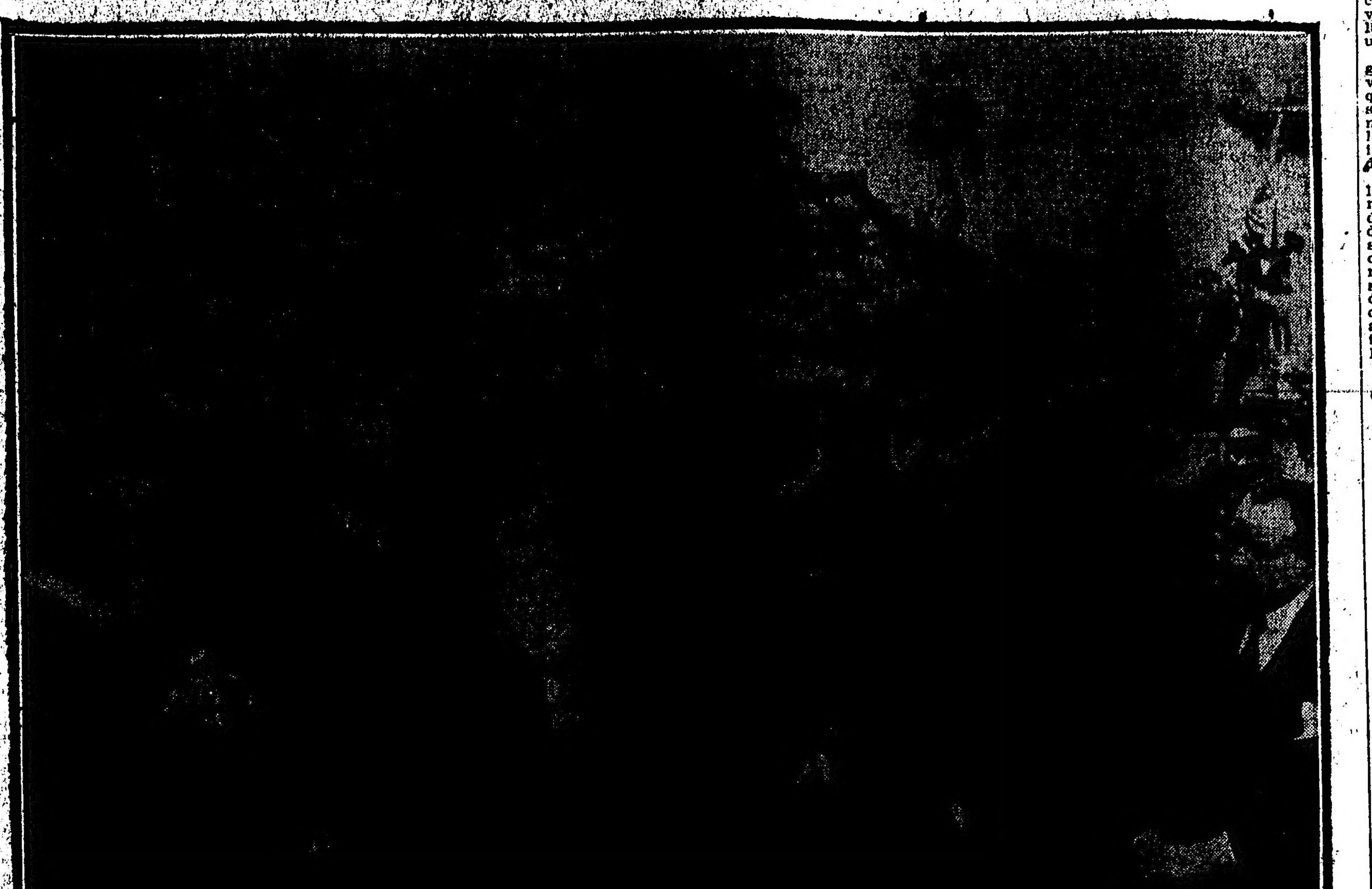

EL COMODORO SMITH Y LA COMITIVA ESCUCHANDO EL HIMNO NACIONAL

A la hora exacta fijada para su llegada, 11 de la mañana, entró ayer en la dársena Norte el crucero inglés "Glasgow", al que el pueblo y las autoridades hicieron una simpática y entusiasta recepción.

Antes de la llegada de la nave, el jefe de la zona militar, capitán de navío Tiburcio Aldao, y el prefecto general de puertos, capitán Miranda, tomaron todas las disposiciones relacionadas con la entrada y seguridad del crucero inglés, así como con los actos oficiales de la recepción.

Entretanto, los miembros de la comisión de recepción llegaron a la dársena Norte y muchas otras personas especialmente invitadas tomaron ubicación frente al desembarcadero, fuera de la zona militar, a la espera de la llegada del buque.

El ministro inglés, Mr. Tower, acompañado por el agregado naval, capitán Boile, y un grupo de miembros de la colectividad británica, llegaron poco después, siendo recibidos por el jefe de la zona, capitán Aldao, quien los acompañó hasta el lugar fijado para que amarrara el "Glasgow", donde se le reunieron el intendente municipal, el senador Benito Villanueva, los doctores Carlos Aldao, Emilio Casares, Norberto Piñero y otros.

A las 10.30 el "Glasgow" estaba a la vista, navegando por el canal de entrada, escoltado por numerosos vaporcitos engalanados con banderas y colmados de gente, los que habían salido temprano a su encuentro.

Al llegar a la boya 1 el crucero alzó nuestro pabellón en el puesto de honor y saludó a la plaza con los 21 cañonazos reglamentarios. Poco después la nave enfiló la entrada con sus tripulaciones formadas en los sitios de honor y el pabellón de guerra, maniobrando fácilmente, en el espacio reducido de la dársena, hacia el amarradero.

En ese momento la banda de música del depósito de marinería tocó el himno inglés y el crucero acorazado "Pueyrredón", fondeado en el antepuerto, contestó con sus cañones el saludo del "Glasgow", mientras el público reunido en torno de la dársena y en el local del Yacht Club, aclamaba a los marinos ingleses y los vapores hacían oír sus sirenas.

El "Glasgow", no obstante la activa campaña de guerra en que se encuentra desde que su país entró en la conflagración, presenta un soberbio aspecto; limpio, con sus cubiertas despejadas como para entrar en combate en cualquier momento, los puentes acolchados y sus cañones, reflectores y demás detalles sobre cubierta listos para la acción, da una impresión de ligereza y potencia admirable. Es esta la nave que tan importante actuación tuvo en los combates del Pacífico y las Malvinas.

Terminada la maniobra de amarre entre las aclamaciones del público, subieron a bordo el ministro inglés, el intendente municipal, el jefe de la zona militar capitán de navío Aldao y el teniente de navío Videla, designado como ayudante del comodoro Aubrey Smith, jefe de la división a que pertenece el "Glasgow", los que fueron recibidos en la portada por el jefe aludido, jefes y oficiales del crucero, quienes invitaron a aquéllos a pasar a la cámara de honor.

Allí el intendente doctor Llambías dió la bienvenida a los marinos ingleses, haciendo lo mismo el capitán Aldao en nombre del Ministro de Marina, y se puso a las órdenes del comodoro el teniente Videla. El ministro inglés saludó también a los marinos de su país, y agradeció en nombre de éstos la bienvenida de nuestras autoridades.

Cumplidos estos actos oficiales, se invitó a desembarcar al comodoro Smith, quien lo hizo acompañado por las personas anteriormente citadas, entre las aclamaciones del público reunido en los murallones y las cubiertas de los vapores que rodeaban al crucero. La comitiva, después de las presentaciones de práctica, se dirigió al desembarcadero de la dársena Norte, donde esperaban muchas personas, pues se pensaba que atracaría allí el "Glasgow", en cuyo lugar se encontraba ya amarrado el "Tritón" colmado de gente que permanecía a su bordo a la espera de que pasara el jefe británico.

En el desembarcadero se había situado la banda municipal, la cual, al llegar la comitiva, ejecutó el Himno Nacional y en seguida el inglés, siendo ambos aplaudidos calurosamente por la concurrencia. Esta, entre la que se encontraban numerosas señoras, corearon la canción patria inglesa, haciendo lo mismo con la Marsellesa y los himnos de los demás países aliados que se ejecutaron después. Terminados estos actos, la comitiva salió del desembarcadero.

MANIFESTACION POPULAR

En la calle, frente al desembarcadero, la multitud que esperaba a los marinos, recibió a éstos con vítores y aplausos; en seguida fué improvisada una manifestación para acompañar a los huéspedes hasta el Plaza Hotel.

En el trayecto, los marinos fueron saludados por los aplausos y vivas de la concurrencia.

En el hotel los recibió una comisión de caballeros.

Después de haberse hecho las presentaciones correspondientes, los marinos y la citada comisión salieron a uno de los balcones, desde donde hizo uso de la palabra el doctor Francisco Barroetaveña.

Dijo que nuestro país conserva con la Gran Bretaña, tradicionalmente, vínculos simpáticos, sin que ningún temor mortificante nuble nuestros afectos, ni perturbe el intercambio pacífico y amistoso de ideas, de altos intereses y de finanzas, que liga a ambas naciones desde nuestra independencia, desde antes de la emancipación.

Jamás, agregó, olvidará nuestra gratitud la influencia benéfica que sembraron en el Río de la Plata aquellas invasiones inglesas de principios del siglo XIX, a este virreinato de la monarquía absoluta española, despertándonos a la vida libre y a las luchas varoniles de la guerra, para defender el territorio y para tener la conciencia de la soberanía del pueblo, que si supo rechazar las invasiones, aprendió a declarar también caduco el absolutismo colonial, impregnado de las ideas nuevas de la "Carta Magna" y de los "Derechos del Hombre", del comercio libre, del gobierno propio y de las comunicaciones pacíficas con todos los países, en vez del aislamiento y del atraso, del monopolio y de la opresión fiscal.

El doctor Barroetaveña recordó luego varios hechos para demostrar que la Argentina y la Gran Bretaña han cultivado siempre las más cordiales y profícuas relaciones.

Terminó el orador con las siguientes palabras:

Señores marinos: Recibid la entusiasta bienvenida del pueblo argentino, al llegar a nuestras aguas, al pisar nuestro territorio y al recibir la ovación merecida de esta capital, que ha dado el nombre de Canning a una de sus avenidas; el nombre de Brown a otra; confundidos con los recuerdos de sus grandes hombres: Rivadavia, Moreno, Belgrano y San Martín.

Especialmente, recibid nuestro aplauso por la guerra a favor del género humano, en que estáis empeñados, y nuestros mejores votos por el triunfo de la alianza. Estáis en vuestra casa y dentro de nuestros corazones agradecidos.

El doctor Barroetaveña fué muy aplaudido.

A continuación hicieron uso de la palabra el comodoro Smith y el ministro inglés, señor Tower; éste último se expresó en castellano.

El marino como el representante diplomático, tuvieron palabras de elogio para la Argentina y agradecieron el homenaje que en ese momento se les tributaba.

Los manifestantes se retiraron luego, en medio de vítores a los marinos ingleses y a los países aliados.

BANQUETE EN EL JOCKEY CLUB

En el gran salón comedor del Jockey Club se realizó anoche, el banquete que el ministro de la Gran Bretaña, sir Reginal Tower, ofrecía en obsequio del comandante y oficialidad del crucero "Glasgow".

En la parte principal del salón se había colocado una alegoría con banderas argentinas e inglesas, entrelazadas.

En el sitio de honor tomó asiento el ministro Tower, quien tenía a su derecha al ministro interino de Relaciones Exteriores, doctor Honorio Pueyrredón, y a su izquierda al doctor Benito Villanueva. Seguían por la derecha, el comodoro Smith; el ministro de Francia, M. Henri Jullemier; el doctor Mariano Demaría y el ministro de Bélgica, señor Carlos Renoz y por la izquierda, el ministro de Italia, comm. Cobianchi; el intendente municipal, doctor Llambías; el ministro de Rusia, señor Stein y el doctor José Luis Murature.

A la hora oportuna, el ministro británico, se puso de pie para ofrecer la fiesta, pronunciando el siguiente discurso:

Uso de mi privilegio, en nombre de mis compatriotas, los residentes británicos en la Argentina, para extender nuestra cariñosa bienvenida a nuestros amigos argentinos que nos honran esta noche con su presencia.

Ningún súbdito británico puede vivir en este país en íntimas y amistosas relaciones con los funcionarios oficiales y el pueblo, como me ha sido permitido juzgarlos en los últimos seis años, sin darse cuenta de que las relaciones entre ambos países son sólidas con mutuo beneficio para ambos y que los lazos de simpatía que unen a la Argentina con mi país tienen una influencia directa en la prosperidad y progreso universal.

El supremo deseo del país que represento es que la Argentina continúe progresando en sus fuerzas y prosperidad y por esta razón mi misión ha sido la más agradable y desde muchos puntos de vista la más fácil.

Para que la confianza entre nuestros dos países se fortalezca aun más, es indispensable el mayor conocimiento mutuo. Las visitas de mis compatriotas a este país, me son siempre agradables, porque estoy seguro que lo que dirán a su regreso a nuestra patria contribuirá a difundir la sincera admiración por el progreso de la Argentina en los mejores rasgos de la cultura latina.

Apenas creo necesario agregar que toda la colectividad británica en esta república aplaude con satisfacción la oportunidad de recibir a algunos de nuestros marinos. Estoy profundamente agradecido por el cordial recibimiento tributado a nuestro crucero "Glasgow" en esta su primera visita a la capital argentina después de estallar la guerra.

La cortesía demostrada a la nave británica debe ser especialmente agradecida como una amistosa demostración del gobierno argentino y al proponeros un brindis por el presidente de la Nación Argentina, debo asociarlo al nombre de su excelencia el doctor Pueyrredón, ministro interino de Relaciones Exteriores.

Por su excelencia el Presidente de la Nación Argentina.

El señor Tower fué muy aplaudido. Luego hizo uso de la palabra el ministro doctor Pueyrredón, quien empezó diciendo:

La visita de amistad del crucero de S. M. británica, es motivo de sincera complacencia para el pueblo y el gobierno argentinos; ella no reune tan solo los que aquí estamos; sino que, por encima de la cordial compañía de esta casa, identifica, en la efusión espontánea de sentimientos comunes, el alma de dos naciones invariablemente unidas.

Agradezco al señor ministro sus amables apreciaciones sobre el país y los votos que formula por su progreso. Pero es la realidad, que en la marcha hacia la civilización, mucho de lo nuestro se encuentra aún en período inicial, siendo apreciable lo que falta según nuestro concepto exigente, para llegar al disfrute satisfecho y al sosiego. Queremos vencer y por esa razón son características nuestras la curiosidad intelectual y la simpatía por el extranjero. Abrimos nuestras puertas, y no sólo esperamos que se llegue a nosotros; acudimos en masa a los viejos pueblos de tradición histórica para descubrir en las patrias de nuestros abuelos, la sabiduría que ha de acrecentar la felicidad y la cultura de nuestros hijos.

Esa ha sido nuestra relación secular con Inglaterra, y las manifestaciones calurosas de hoy, en que el pueblo argentino ha expresado su vieja simpatía con toda la espontaneidad del impulso, ha podido demostrar a nuestros distinguidos huéspedes que él sabe apreciar y retribuir la amistad legendaria lealmente mantenida.

Han querido las circunstancias que yo hablase hoy ante lo más representativo del esfuerzo británico en la Argentina, de ese esfuerzo metódico, pertinaz y fecundo, que ha sido uno de los factores más poderosos del progreso nacional, por el que tuvo la gentileza de formular votos el señor ministro de Inglaterra.

Quiero, pues, unir en un solo pensamiento, en mi saludo de bienvenida; a los valientes marinos, que fraternizan con nosotros, trayéndonos la ofrenda gentil del pueblo amigo; y a los que siguen nuestra brega diaria participando, de nuestras angustias, de nuestras satisfacciones y colaborando en nuestra marcha hacia el progreso. Señores: Brindo por los distinguidos marinos del "Glasgow" y por el representante de S. M. Británica que refleja tan cumplidamente las virtudes tradicionales de su patria.

Y al agradecer vuestros amables votos por la felicidad del Excmo señor Presidente de la Nación, me es especialmente grato brindar por vuestro noble rey, digno hijo del monarca inolvidable.

Siguieron en el uso de la palabra al orador, el señor H. H. Leng, quien se expresó en castellano, manifestando que había sido encargado por los marinos que nos visitan para agradecer las demostraciones de simpatía que a cada paso eran objeto. En elocuentes términos el orador se refirió al ejército y a la marina argentinos y terminó brindando por la prosperidad y grandeza de la dos naciones que unidas en ese acto por un sentimiento de patriotismo, ponían una nota evocativa a la amistad y admiración de los dos países.

Tomó luego la palabra el doctor Ernesto Bosch y pronunció un bello discurso, que los comensales aplaudieron largamente.

Siguió en el uso de la palabra al doctor Bosch, el comodoro Smith, quien, en idioma inglés, significó en nombre de sus camaradas y en el suyo propio, su agradecimiento por las atenciones de que eran objeto.

Nuevamente el señor Tower hace uso de la palabra para leer una carta del embajador de los Estados Unidos, señor Federico J. Stimson, quien se excusa de asistir por la dolencia que sufre, pero, desde su retiro acompaña a los marinos británicos de corazón en la fiesta que se celebra en su honor.

Cerró la serie de discursos el señor Samuel Lafone Quevedo en una brillante oración, que mereció nutridos aplausos.

Todos los oradores, en diferentes pasajes de sus discursos fueron interrumpidos por los comensales, quienes a la par que aplaudían entonaban cánticos patrióticos ingleses.

EN LA CASA DE GOBIERNO

El comandante del crucero inglés visitó ayer al canciller interino, acompañado del plenipotenciario de su marinos del "Glasgow".

Luego concurrió al Ministerio de Marina y, como no encontrara en su despacho al titular, visitó al secretario general del departamento.

En nombre del canciller interino retribuyó la visita del marino inglés, el introductor de embajadores.

BANQUETE EN EL CENTRO NAVAL

Como el ministro de Inglaterra ha manifestado que el crucero "Glasgow" permanecerá en nuestro puerto hasta el lunes por la mañana, el Ministro de Marina fijó ayer el domingo próximo para que se realice el banquete que ofrecerá a los marinos británicos.

Según, lo hemos dicho, la comida será servida en el salón de recepciones del Centro Naval, y serán invitadas unas 50 personas, incluyéndose jefes y oficiales del "Glasgow" y de nuestra armada.

EN EL PRINCIPE JORGE

En los salones del Príncipe Jorge, se realizará hoy una reunión, en honor de los marinos ingleses, patrocinada por "The British Society in Argentine Republic".

Se ha resuelto que la entrada con derecho al "buffet" cueste 5 pesos.

PASEO A LUJAN

Un núcleo de empleados del ferrocarril Oeste, ha resuelto ofrecer a los suboficiales y marineros del "Glasgow" un paseo a Luján.

El tren que conducirá a los marinos saldrá hoy, a las 10 de la mañana, de la estación Once.

Los viajeros almorzarán en Luján. A su regreso serán invitados por las damas de Flores, Haedo, Devoto St. Johns a un te, en el Seaman's Institute.

—

Nuestro corresponsal en Luján nos trasmite, acerca del paseo de los marinos, el siguiente despacho telegráfico:

Luján, septiembre 20 — Grandes fiestas se preparan para recibir mañana a los marinos del crucero "Glasgow", que llegarán en tren especial a las 12 m.

En la estación los recibirán y darán la bienvenida, las autoridades, el vecindario y sociedades extranjeras.

Se les servirá un almuerzo campestre en el Prado Español, y luego pasarán al antiguo circo de carreras, donde se dedicarán a varios juegos atléticos.

EN EL SEAMAN'S INSTITUTE

La suboficialidad y un grupo de marineros del "Glasgow", a invitación del comité británico, en la tarde de ayer se trasladaron al local del Seaman's Institute, San Juan 234, donde se les obsequió con un te.

En el mismo local, por la noche, se realizó una serie de números de variedades y de música. Asistieron a esta fiesta un núcleo numeroso de la sociedad británica y especialmente invitados, los tripulantes de los vapores mercantes ingleses surtos en el puerto.

La fiesta se prolongó en medio de la mayor animación, hasta una hora avanzada.

Los visitantes fueron obsequiados con un "lunch".

ADHESION DEL COMERCIO

Las casas de comercio británicas y muchas de firmas francesas, belgas, norteamericanas e italianas, cerraron sus puertas antes de la llegada del "Glasgow", a fin de que su personal pudiera asistir al puerto para agasajar a la dotación del crucero.

Esos establecimientos embanderaron además, sus frentes.

FIESTA DEPORTIVA

En el estadio de Palermo se realizará el domingo próximo una fiesta atlética organizada por el Circulo Sportivo, en honor de los oficiales y marinos del "Glasgo".

Las entradas, cuyo producido es para la Cruz Roja Británica, se venden en las casas de comercio inglesas.

El ministro Reginald Tower ha prometido la asistencia de los marinos del "Glasgow".

EN EL ROSARIO

(De nuestros corresponsales, por telégrafo)

Rosario, septiembre 20—Con motivo de la llegada a ésa del crucero británico "Glasgow", un núcleo de doscientos socios de la Bolsa de Comercio, suscribió hoy un telegrama dirigido al comandante de dicha nave, en el que hacen presente su admiración por la nación inglesa.

El Comité Patriótico Británico, ha hecho igual cosa, felicitando a la oficialidad y a los tripulantes, por la actuación del "Glasgow" al comienzo de la guerra.

NUEVO PUERTO DE LA CAPITAL

Habilitación de la primera dársena

El Poder Ejecutivo, por decreto de ayer, aprobó el proyecto y presupuesto de pesos oro 247.100.37, preparado por la dirección general de obras hidráulicas para la habilitación provisional de la primera dársena del nuevo puerto de la capital. El gasto se imputará a la ley 5944 y se certificará en la forma de práctica a los trabajos incluídos en el contrato que importan pesos oro 215.026.57.

Por el mismo decreto se fija un plazo de 15 días para que la empresa C. H. Walker y Compañía Limitada dé comienzo a los trabajos, los que deberán quedar terminados seis meses después.

Esta resolución fué tomada por el Poder Ejecutivo en vista del informe de la dirección general de obras hidráulicas, en el que hace presente la posibilidad de que una cosecha abundante dé motivo a un movimiento portuario intenso, que pondría de manifiesto la necesidad, ya otras veces sentida, de disponer de mayor cantidad de muelles para buques de gran calado, posibilidad que aconseja que se adopten las medidas de previsión posibles.

A tal efecto, propone ese informe que se habilite con carácter provisional la primera dársena del nuevo puerto de la capital, y los pisos bajos de los cobertizos y depósitos construídos en el costado Norte de la misma, con capacidad para almacenar 60.000 toneladas de cereales, la que podría ser llevada al doble, si fuere necesario, utilizando el primer piso alto de los mismos edificios.

Por otra parte, considera el Poder Ejecutivo que en el puerto actual, sólo la dársena Norte está en condiciones de permitir el acceso y operaciones a los buques de gran calado, y que su capacidad sería insuficiente si el movimiento de exportación se produce en las proporciones correspondientes a una cosecha abundante.

Con la habilitación proyectada, agrega, se da aplicación a las sumas ya invertidas por el gobierno en esas obras, que ascienden aproximadamente a pesos oro 4.000.000, obteniéndose al mismo tiempo reducción de estadías de los buques, lo que es de primordial importancia con los precios actuales de los fletes.

Los trabajos a realizarse para habilitar con carácter provisional la primera dársena del nuevo puerto, ascienden, según la oficina técnica correspondiente, a la suma aproximada de pesos oro 244.184.57, de los cuales, pesos oro 215.026.57, responden a obras definitivas y pesos oro 29.158 a obras provisionales; cifra ésta última, que convendría ampliar en 10 por ciento en concepto de imprevistos, ascendiendo así a pesos oro 32.073.80, con lo que el total se elevaría a pesos 247.100.37 oro sellado.

CIRCULO DE LA PRENSA

Inauguración de la sala de armas

A las 5 de la tarde, con motivo de la inauguración de la sala de armas del Círculo de la Prensa, se realizará una academia de esgrima, en la que intervendrán aficionados y profesionales.

En los asaltos de esgrima tomarán parte los señores Jorge Rasmussen, Juan Martegami, doctor José Realmonte, Máximo Reina y los profesionales Roque Piedracueva y Ernesto Deportes.

Se efectuará un asalto de bastón entre el profesor Arturo Bonafont y el aficionado Fermín Castés.

Se realizará también un asalto de box entre el profesor Juan J. G. Britos y el aficionado Enrique Piñeiro, y un asalto de lucha greco-romana entre el profesor Mario Zavattaro y un aficionado.

Los socios podrán concurrir acompañados de sus familias.

SOCIEDAD RURAL ARGENTINA

LA GRAN EXPOSICION GANADERA

Ayer continuaron las ventas de toros de raza Shorthorn, con casi igual animación que en los dos días anteriores.

Las dos mejores ventas realizadas fueron las siguientes:

Cabaña "Sittyton", 10 toros en pesos 60.300, o sea un promedio de 6.030; y cabaña "Chapadmalal", 25 toros en 147.500, lo que arroja un término medio de pesos 5.900.

Los martilleros A. Bullrich y Cía., realizaron ventas por valor de 243.950 pesos.

NOTICIAS VARIAS

Acuerdo de ministros

El Presidente de la República reunió ayer en acuerdo a los ministros, con quienes conversó detenidamente sobre las cuestiones relativas a las agitaciones obreras y a los asuntos internacionales de actualidad.

Ninguna información se suministró con respecto a la reunión de gabinete, y uno de sus componentes llevó a tal extremo la reserva, que negó que hubiera habido acuerdo.

Legación de España

Se ha comunicado oficialmente al Ministerio de Relaciones Exteriores la designación del capitán de infantería Pedro Corral Tomé, como segundo agregado militar a la embajada de España en Buenos Aires.

Volación y aerostación

El piloto teniente Argilio Vadela Orito, ayer por la tarde realizó un vuelo desde Navarro hasta la escuela de El Palomar, con objeto de trasladar el monoplano Bleriot de 80 H. P., que hace algunos días había quedado en dicha localidad por un pequeño desperfecto en el motor.

El teniente Vadela Orito salió de Navarro a las 4 de la tarde, y llegó a El Palomar una hora después, sin ningún contratiempo.

—Si el viento es favorable, hoy desde un terreno de Bernal, Quilmes, soltarán amarras dos globos libres, piloteados por el capitán Brihuega y teniente Pedro Zanni, en compañía de varios alumnos de El Palomar.

EL DIA SOCIAL

CRUZ ROJA NORTEAMERICANA — Esta tarde, a las 3, será inaugurada en los salones del Plaza Hotel, la gran "kermesse" organizada por las damas del Comité Patriótico, en beneficio de la Cruz Roja Norteamericana.

Debido a la dolencia que le aqueja, el embajador, Mr. Stimson, no podrá inaugurar oficialmente el acto.

DIPLOMATICAS — Continúa enfermo el embajador de los Estados Unidos de Norte América, señor Federico J. Stimson.

DEMOSTRACIONES — Se ha postergado la comida que debía realizarse esta noche en el salón Imperio del Jockey Club, en obsequio del doctor Luis Villar Sáenz Peña.

—Se realizó anoche en el Jockey Club la comida que la comisión del Aero Club Argentino ofrecía en honor del señor Jorge Matte Gormaz.

Brindió la fiesta el ingeniero Mascías, y agradeció el distinguido huésped. También hizo uso de la palabra el señor Severo Vaccaro.

Rodeaban la mesa, además, los señores:

E. Newbery, E. Cibils Avellaneda, S. Vaccaro, M. Ramos Vivot, comandante Obligado, Lauro Lagos, ingeniero Vidal Freyre, C. A. Tornquist, R. R. Moreno, G. Schulz, G. García, R. Herrán, A. Uriburu, coronel Justo, comandante Mosconi.

En honor del señor Matte Gormaz se realizará esta noche una función en el teatro Argentino.

—Se realizó anoche la comida organizada en obsequio del subsecretario de Relaciones Exteriores, doctor Diego Luis Molinari, por su actuación diplomática en la embajada argentina, que fué recientemente a Bolivia. Asistió un gran número de comensales.

Ofreció la demostración el doctor Teodoro de Becú y agradeció el doctor Molinari.

También hablaron, el doctor Montellano, secretario de la legación de Bolivia; el doctor González Prada, secretario de la legación del Perú; doctor Carlos P. Goyena, señor Massa Barrutti y doctor Alfredo Colmo.

COMIDAS — Los médicos egresados en la promoción de 1906 y 1907, se reunirá en su comida anual de compañerismo esta noche, en el Petit Salón.

—Con igual motivo, los médicos graduados en 1911, efectuarán esta noche en el París Hotel su tercer comida anual.

ECOS — Esta tarde a las 2.30, se reunirá la comisión directiva del Asilo Naval, con objeto de tratar diversos asuntos relacionados con la marcha de la institución.

DESDE FLORES — El 1.o de octubre se realizará el enlace de la señorita Elvira Artola con el señor Romeo Seminario.

—Mañana se efectuará el enlace de la señorita Ana del Mónico con el ingeniero Antonio F. Bianchi; serán padrinos la señora Nerina P. de del Mónico y el señor Bruno del Mónico.

CAMBIOS DE RESIDENCIA — Salidas: Para Córdoba, el señor Melitón de las Casas.

ENFERMOS — Se encuentra delicada, la señora María Angélica Eguía de Calvete.

—Sigue enferma, la señora Josefina Lagos de Rivas.

—Mañana será operada la señora Emilia Burmester de Rodríguez.

—Continúa enferma, la señora Amalia Irigoyen de Céres.

—Delicada, la señorita Clotilde Laborde.

—Delicado, desde hace varios días, el señor Domingo Arrayagaray.

NECROLOGIA — En la capilla de las Victorias se oficiaron misas ayer por el alma de la señora Luisa Cantilo de Gelly.

Asistió a la ceremonia numerosa concurrencia.

—Dejó de existir ayer la señora Dalmena C. de Barraza.

La extinta era madre del contraalmirante Manuel Barraza.

Esta tarde se efectuará el sepelio en el cementerio de la Recoleta.

—Mañana serán inhumados en el cementerio de la Recoleta, los restos de la señora Dolores C. de Labró.

—A la edad de 32 años falleció ayer la señora Julia C. G. de Aztiria, después de rápida enfermedad. Hoy serán inhumados sus restos en el cementerio de la Recoleta, previa misa de cuerpo presente en la iglesia del Pilar.

NOTICIAS DE POLICIA

SUCESO SANGRIENTO

ENTRE CORREDORES DE HOTEL

Un muerto y un herido

La crónica policial desde hace algún tiempo no registraba hechos de la gravedad del que ocurrió ayer por la tarde, en la vía pública, y del cual resultó un hombre muerto y otro herido.

Los protagonistas de este hecho son los siguientes: Simón Sanguinetti, italiano, de 47 años de edad; sus hijos, Ernesto y Alberto Nicolás, de 18 y 15 años, respectivamente; los tres domiciliados en la calle México 3342; y los hermanos Juan y Domingo Gilberti, argentinos, de 28 y 26 años de edad, con domicilio en la calle Paramaribo 1578. Todos son corredores de hotel; los tres primeros trabajaban para una casa distinta de la a que pertenecían los hermanos Gilberti. Estos se hallaban desde hace tiempo enemistados por rivalidades de su trabajo, con los Sanguinetti, debido a que los últimos conseguían mayor número de clientes para el hotel del que eran corredores. Ayer por la tarde Simón Sanguinetti, sus hijos y los hermanos Gilberti tuvieron una discusión algo violenta, en la estación Moreno, del ferrocarril Oeste.

Poco después, llegaban a la estación Once, y Simón, preocupado por aquel incidente, después de andar varias cuadras, penetró en compañía de sus hijos, en un café situado en la esquina de Rivadavia y Castex, donde bebió hasta embriagarse. Serían poco más de las 5, cuando Simón salió de dicho comercio, y se despidió de sus hijos con intención de ir a su casa.

No había andado veinte pasos, cuando se acercaron a Simón varios niños, diciéndole que sus hijos eran golpeados por los hermanos Gilberti. En efecto, éstos, que accidentalmente pasaban por allí, renovaron el incidente anterior con Ernesto y Alberto Nicolás Sanguinetti, y después de cambiadas algunas frases injuriosas, Domingo le dió un bofetón al hijo mayor de Simón.

Apenas tuvo conocimiento de lo que sucedía, el padre de los agredidos se encaminó hacia el sitio en que ocurría la escena, y una vez allí, enceguecido por la ira, se lanzó contra el grupo, esgrimiendo una navaja, y antes de que los hermanos Gilberti pudieran evitarlo, infirió a Domingo una profunda puñalada en el costado izquierdo. Este dió algunos pasos y cayó sobre la acera; a poco falleció. Juan Gilberti, que saliera en defensa de su hermano, recibió una herida en el brazo izquierdo, y otra leve en el abdomen.

En seguida se reunió un numeroso público, que atrajo a la policía. Concurrió el cabo Bautista Jerez, de servicio en la esquina próxima, y detuvo a los hermanos Sanguinetti, no así al padre de éstos, que huyó. El muerto fué conducido a la comisaría seccional, y el herido, al hospital Ramos Mejía.

Inmediatamente se dió conocimiento a la división de investigaciones, y el auxiliar Zabala y empleados de la comisaría seccional, tras algunas averiguaciones, lograron saber que el homicida se hallaba oculto en la casa de un pariente, donde fué detenido por el subcomisario Gerding y el agente Zeballos.

Simón, al huir, tomó un tranvía, en el que anduvo dos cuadras; luego subió a un automóvil, y se hizo conducir a Constitución. Allí penetró a un comercio y bebió cerveza en compañía de un amigo, a quien le refirió lo ocurrido, restándole importancia, y le pidió que le avisara a su familia que no se alarmaran si él no iba. En seguida, se dirigió a la casa del pariente, en la que fué aprehendido por la policía.

ESCLARECIMIENTO DE UN CRIMEN

Empleados recomendados

En las primeras horas del día 8 de octubre de 1916, en el río Baradero, fué hallado el cadáver del vecino de ese pueblo, Carlos Vargas, quien presentaba una herida de bala en la cabeza y las manos fuertemente atadas con un pañuelo de seda color verde.

El juez federal, doctor Miguel L. Jantus, que desde un principio tomó la intervención correspondiente, dispuso pasar los antecedentes a la división de investigaciones, a los efectos de obtener el completo esclarecimiento de lo ocurrido.

El comisario Santiago, jefe de la sección seguridad personal, ordenó que el auxiliar Fidel Zabala practicara algunas averiguaciones por los alrededores de las islas del Paraná, Baradero, Moneta, Portela, Santa Lucía y Las Violetas.

Después de una laboriosa investigación, el auxiliar Zabala logró determinar que los autores del hecho eran Vicente Viera y Arturo Olivera, quienes fueron detenidos y conducidos al departamento central de policía, donde al ser interrogados se confesaron autores del crimen.

El juez Jantus, al terminar el sumario condenando a los autores, dirigió al jefe de policía una nota, en la que recomienda a su consideración al comisario Eduardo I. Santiago y al auxiliar Fidel Zabala, por la actuación que han tenido en el esclarecimiento de dicho delito.

¿FALSIFICACION DE MONEDAS?

DOS DETENIDOS

El personal de la sección leyes especiales de la división de investigaciones, secundado por la comisaría 33ª, se halla empeñado en el esclarecimiento de una falsificación de monedas.

Mercedes R. de Cano, se presentó en la sección 33ª y manifestó que Julio Otero, español, de 38 años de edad, guarda de la compañía de tranvías Anglo-Argentina, con quien vivía desde hace varios años, le había entregado, para su custodia, una cantidad de monedas falsas del valor de diez centavos.

El comisario Vidal dispuso el arresto de Otero, y al efectuársele un registro en las ropas que vestía se le secuestraron diez monedas falsificadas.

Posteriormente se ordenó que un empleado se trasladara hasta el domicilio de Otero, Girribone 1224, con el propósito de realizar un registro en la habitación ocupada por el acusado, pero dicha diligencia no dió resultado. Otero, como así también Mercedes, fueron llevados al departamento central de policía, donde al prestar declaración incurrieron en numerosas contradicciones.

Se allanaron varios domicilios con el fin de descubrir a los autores de la falsificación, sin resultado positivo.

ALARMA EN EL CUADRO Nº 3

Ayer, a las 7 de la tarde, se produjo un desorden en el cuadro número 3, del departamento central de policía.

Como los dos guardianes encargados de la vigilancia no pudieran calmar a los seis detenidos autores del escándalo, dieron la voz de alarma, en el preciso instante en que un grupo de detenidos se agolpaba en la puerta de la prisión para abrir ésta y evadirse.

El auxiliar de guardia en el departamento, al mando de seis agentes armados a máuser, consiguió sofocar el tumulto.

Robos y hurtos

Natalia Rossi puso en conocimiento de la policía de la sección 10, que de su domicilio Loria 561, le hurtaron alhajas por valor de 550 pesos.

—Concurrió a la comisaría 30 Gregorio Ibarreta, dueño de la farmacia situada en la calle California número 1700, y manifestó la sustracción de mercaderías por valor de pesos 2.000.

—Juan Angel Sáenz, apoderado de la casa comercial que Lucio Martínez tiene establecida en la calle Tacuarí número 524, denunció haber sido víctima de un hurto consistente en mercaderías que valúa en 4.000 pesos.

INSTRUCCION PUBLICA

Maestros con servicios provinciales —En la reunión realizada ayer, en el salón de actos públicos de LA PRENSA, por un numeroso grupo de maestros que desean obtener del Congreso el reconocimiento de sus años de servicios provinciales, como nacionales, se designó una comisión compuesta por cuatro de los presentes, encargada de realizar ante el Congreso las gestiones correspondientes.

Museo Escolar Sarmiento — Esta tarde, a las 5, en el Museo Escolar Sarmiento, de la calle Charcas 1081, el doctor Horacio H. Damianovich dará su segunda conferencia sobre el estudio de la naturaleza en la escuela primaria. En esta conferencia estudiará los programs, libros de texto y trabajos prácticos de los tres últimos grados.

—En esta misma institución se inaugurará en estos días un curso gratuito de inglés, a cargo de la señorita María Luisa Megy. El curso será dictado los días lunes y jueves, a las 4 de la tarde, bajo los auspicios de la Asociación Cultura Popular.

Viaje a los lagos argentinos—Alentadas por recientes conferencias sobre bellezas de nuestras regiones del Sud, un grupo de señoritas, a iniciativa de la señorita de Day, profesora de la escuela normal número 1, proyecta un viaje a los lagos del Río Negro.

Nombramientos de maestros — El Consejo Nacional de Educación hizo ayer los siguientes nombramientos:

Maestra de tercera categoría de la escuela 26 del C. E., a la señorita Clelia Torre; maestras de tercera categoría de la escuela 9 del C. E. 13, a las señoritas Edelmira Aurelia Viale, Elida Crespo y Carmen Petrona Buti; maestro de tercera categoría de la escuela 9 del C. E. 6, al señor Justo German Vera; maestra de tercera categoría de la escuela 10, del C. E. 4, a la señorita Angela Picco; maestro de tercera categoría de la escuela 10, del C. E. 3, al señor Raúl Félix Ortiz; maestra de tercera categoría de la escuela 13, del C. E. 11, a la señorita Alejandrina Carlomagno; director de la escuela 55 de Valvarco (Neuquén) al señor Gervasio Martín Rubio; director de la escuela 22 de Chichiguau (Río Negro), al señor Patricio de la Vega; directora de la escuela 6 de Salhueque (Chubut), a la señora Cristina Isabel Sosa Araya de Vera; maestra de la escuela 12 de Bryn Gwyn (Chubut) a la señorita Emma Matilde Roberts; directora de la escuela nacional 29 de Suburbios Sur, de Concordia (Entre Ríos), a la señorita Lía Beceyro; maestro de tercera categoría de la escuela 5 de Trelew (Chubut), al señor Rufo Rosales.

Ha resuelto también el consejo acordar la efectividad en los cargos, a contar desde la fecha en que las escuelas se detallan empezaron su regular funcionamiento, a las siguientes directoras de escuelas infantiles recientemente creadas:

Escuela 21 del C. E. 6.o, señora Regina C. de Hernández; escuela 20 del C. E. 6.o, señorita Virginia Grandi; escuela 13 del C. E. 14, señorita Elvira V. Seijó; escuela 20, C. E. 6.o señorita María Bo; escuela 18 del C. E. 13, señora Josefina L. de Fernández Espiro; escuela 12 del C. E. 14, señorita Teguila J. Piñero; escuelas 21, 22 y 23 del C. E. 19, señoritas María Leonilde Risi, Ana Ragni y Lola E. Andino, respectivamente.

Secretarios de consejos escolares—Por resolución de ayer, del Consejo Nacional de Educación, los maestros en ejercicio, que sean nombrados secretarios de los consejos escolares, quedarán en disponibilidad, sin goce de sueldo, cuando los mismos consejos, en una renovación cualquiera de todos sus miembros, no resuelvan su reelección, y serán ubicados directamente por el Consejo Nacional de Educación, en la primera vacante que haya en la categoría que tenían antes de ocupar el cargo de secretario, siempre que esa situación se produzca por hechos que no afecten su concepto personal y profesional.

Creación de una escuela—El Consejo Nacional de Educación ha resuelto crear una escuela en Las Gaviotas (Pampa), en sustitución de la creada en General Pico, que no podrá funcionar por falta de local, y nombrar directora de la misma a la señorita Advíncula Rubio, actual maestra de la escuela 35, de Lonquimay.

Confederación Nacional de Maestros —Ayer celebró asamblea ordinaria el comité del distrito 14, bajo la presidencia de la señorita María T. Pomé.

Se llenaron algunos cargos vacantes en la mesa directiva, quedando constituído el comité en la siguiente forma:

Presidenta, María T. Pome; vicepresidentes, Salvador Catiño, Bethasabeo Guzmán y Lola M. Salas; secretarios, Lola García, Ida Croce, Mariana Zubiam y Raúl Fernández; comisión de tesorería, Delia García Velloso, Antonia Torres, Emma E. Bragaña; delegados al comité central, Gerardo Frías y Alcira M. Paiva.

El comité, entre otros asuntos, consideró un trabajo presentado por uno de los adherentes, en el que se estudia las apariencias y realidades de la escuela; los resultados sociales que se le atribuyen en favor y en contra, y la tarea que le corresponde, cuyos fundamentos e ideas generales fueron aprobados, resolviéndose en mérito de su importancia general, elevarlo a la consideración del comité central. El trabajo llega a las siguientes conclusiones: que los consejos escolares deben pedir a los directores la doctrina de su pensamiento propio en que orientan las escuelas, para determinar, de un modo claro, qué resultado esperan de la tarea del maestro, dejándole libertad al mismo en los procedimientos, ya que también son responsables de los niños que se les confían y que por ser conveniente, justo y necesario las escuelas de varones deben ser confiadas a maestros varones.

—Hoy, a las 5 p. m., celebra asamblea ordinaria, en el local San Juan 2261, el comité del distrito 6, para proveer cargos vacantes en la mesa directiva y considerar varios asuntos de interés local, entre otros, el de la "postergación de los maestros del consejo 6, en la formación de ternas para la vicedirección de las escuelas del distrito".

PROVINCIA DE BUENOS AIRES

EN LA PLAYA DE MAR DEL PLATA

Nueva zona para balnearios

Mar del Plata (General Pueyrredón), septiembre 20 — Hoy por la mañana llegó el administrador de la Rambla, señor Pedro Valles, acompañado por el ingeniero Lacroche, del Ministerio de Obras Públicas, con el objeto de ubicar una nueva zona en la playa de los pescadores, con destino a balnearios públicos y particulares.

La nueva zona comprende desde la avenida Tornquist hasta el Torreón, y se halla dividida en tres secciones. La primera comprende los cien primeros metros lineales desde la línea de la nueva rambla o sea la avenida Tornquist hacia el Sur. La segunda, donde ésta termina y la tercera a continuación, hasta el Torreón.

Las construcciones que se levantan en las dos primeras secciones serán de tipo uniforme y sujetas primero a planos que deberán ser aprobados por la administración de la Rambla. A su frente se erigirá una rambla de cinco metros de ancho para uso público.

Se ha fijado por la ocupación del terreno, en la primera sección el precio de cinco pesos por metro cuadrado para balnearios particulares, y dos pesos para los públicos. En la segunda sección cuatro pesos para los primeros y uno cincuenta par los segundos, y en la tercera, tres pesos para particulares, y ochenta centavos para los públicos.

Los concesionarios de los terrenos de la playa podrán disponer gratuitamente de una fracción equivalente al 25 por ciento del total de metros cuadrados que ocupa, para que lo destinen a la instalación de carpas.

Los interesados que deseen poseer mayor extensión que las requeridas para balnearios, deberán pagar cuatro pesos por metro cuadrado en la primera sección, tres pesos en la segunda y dos en la tercera.

Los concesionarios quedan sujetos a las reglamentaciones en vigor y a todas aquellas que en adelante se dictaren.

El ingeniero Lacroche procedió hoy mismo a delinear las concesiones reservadas a los balnearios perjudicados por las últimas crecientes marítimas. La nueva línea toma a la cancha de "fotball" 29 metros de fondo, de Norte a Sur, en toda su extensión.

MARCAS DE GANADO

El 1° de octubre próximo entrarán en vigor las disposiciones del decreto del Poder Ejecutivo reglamentario de la ley sobre reinscripción de marcas de ganado en la provincia.

Dichas disposiciones se refieren a la forma como deberán expedirse los certificados de venta de hacienda o cueros y guías de campaña para la traslación de los mismos.

Como se informó oportunamente esas disposiciones fueron observadas por la Sociedad Rural Argentina, lo que dió motivo a que se suspendieran momentáneamente, hasta tanto la comisión que se designó asesorara al respecto. Como esa comisión no se ha constituído hasta ahora, la intervención nacional tendrá que resolver si acuerda una nueva prórroga o declara en vigor las disposiciones observadas, desde el primero de octubre próximo.

EN LOS MUNICIPIOS

La intervención en los municipios

Colonia Seré (Carlos Tejedor), septiembre 20—Ha sido muy lamentada la renuncia presentada por el señor Ernesto Cella, del cargo de delegado municipal, que venía desempeñando.

Había sido nombrado en oportunidad por el comisionado municipal señor Félix Gougy.

En Ramos Mejía—Infracción de ordenanzas municipales

Ramos Mejía (Matanza), septiembre 20—Existe una ordenanza que prohibe arrojar aguas servidas a la calle; no obstante la compañía de la luz eléctrica colocó hace algún tiempo un caño subterráneo desde la fábrica, ubicada en la calle Lavalle 145, hasta una alcantarilla que existe en el costado este de la avenida de Mayo y arroja allí por medio de ese caño, aguas servidas de la fábrica, lo que constituye un serio peligro para la salud pública.

Por otra parte, las cuadrillas de peones camineros números 23 y 42 del Ministerio de Obras Públicas de la provincia, que están al cuidado del camino macadamizado a San Justo, han zanjeado el costado, entre las calles Corrientes y Lavalle, precisamente donde desemboca el aludido caño, formando un estanque de aguas servidas que hoy pueden verse en estado de putrefacción.

Los vecinos damnificados protestan y piden que se llame la atención del Comisionado municipal y del inspector del Ministerio encargado de vigilar el trabajo de esos peones, a fin de subsanar las irregularidades expresadas.

EDUCACION

DIRECCION GENERAL DE ESCUELAS

El interventor dictó un decreto declarando intervenido el consejo escolar de La Plata.

El señor Cantilo desempeñará personalmente las funciones de comisionado escolar, simultáneamente con las de director general de escuelas.

Registro civil en Marcos Paz — Nuevo personal

Marcos Paz, septiembre 20 — Ayer se hizo cargo de la oficina del registro civil, el nuevo jefe, señor Roberto Giagnoni.

La separación del escribano Juan B. Barriola y del auxiliar Juan F. Soto ha sido muy lamentada, por tratarse de meritorios empleados muy elogiados de sus superiores por el cumplimiento estricto del deber y por su competencia.

Actúa como secretario del nuevo escribano el señor Francisco Alvarez, secretario del comité Radical.

Sueldos de maestros

Ayer salieron giros con el importe de sueldos y demás gastos por los meses de julio y agosto para:

Pellegrini, Pila, Ramallo, Rauch y Rojas; y por agosto para A. Brown, B. Mitre, Bolívar, Brandsen, Caseros, Castelli, Colón, C. Dorrego, C. Pringles, C. Suárez, E. Echeverría, C. Alvear, G. Madariaga, G. Pinto, G. Rodríguez, Laprida, Las Flores, Lincoln, Lobos, Marcos Paz, Merlo, Moreno, Morón, Navarro, 9 de Julio, Patagones, San Martín, San Pedro, Suipacha, Trenque Lauquen, Tres Arroyos y Zárate.

CRONICA SOCIAL

(Información de La Plata)

BENEFICIO TEATRAL—En el teatro Olimpo de esta ciudad se realizará el lunes próximo una función extraordinaria en beneficio del Círculo de Periodistas de la provincia.

La compañía de operetas de Caracciolo, que actúa en dicho teatro, representará la opereta "La duquesa del Bal Tabarín". En uno de los entreactos el señor Valle recitará un monólogo.

TARDES DE PLAZA—Esta tarde de 3.30 a 5.30, las bandas de policía y bomberos concurrirán a las plazas Rivadavia y San Martín, respectivamente.

PROXIMO CONCIERTO—El pianista Arturo Rubinstein dará el 30 del corriente un concierto en el teatro Olimpo de esta capital, el que, a juzgar por el interés que su anuncio ha despertado en nuestros círculos sociales y artísticos, promete dar lugar a una interesante reunión social.

EN EL HIPODROMO—Esta tarde se realizará en el hipódromo local, el gran torneo atlético organizado por la Federación Universitaria en beneficio de la sociedad "Sopa del niño", que preside la señora Angélica Gazcón de Molina Carranza y en celebración del "día de los estudiantes".

MISA—En el templo del Sagrado Corazón se ofició ayer una misa en memoria del doctor Camilo Salinas y de su hijo Camilo Aurelio, fallecidos recientemente.

A este acto, que fué presidido por el obispo monseñor Terrero, asistió un crecido número de familias.

(De nuestros corresponsales, por telégrafo)

DEMOSTRACION — Pergamino septiembre 20 — Esta noche se realizará en el hotel Roma el banquete con que un núcleo de amigos del señor Tomás Cachau lo despedirá de la vida de soltero.

ENLACE — Luján, septiembre 20 — El sábado próximo monseñor D'Andrea bendecirá el enlace de la señorita María P. Martínez con el señor Francisco C. Reyes.

DIVERSAS INFORMACIONES — Carmen de Areco, septiembre 20 — Ha regresado del Paraguay el señor Enrique Barres.

—En estado delicado de salud, el señor Juan C. Flood.

VARIAS NOTICIAS

Nombramientos

La intervención hizo ayer los siguientes nombramientos:

Juzgados de paz: juez de Bahía Blanca, sección 1a., Agustín Pila; secretario del juzgado de Villarino, Cruz Medina (hijo); de Rojo, partido de San Nicolás, Amadeo V. La Scalea; de General Paz, Arnoldo Carsuzán; de Bartolomé Mitre, Francisco J. Salamero; de Carlos Tejedor, Arturo D. Cúneo Solari; de General Viamonte, Hernán Ommeu; de Gonzáles Chaves, José A. Julianelli; de Marcos Paz, Rufino Rico; alguacil de Villarino, Osvaldo R. Allen; de General Paz, Sebastián Alegre; de Zárate, Modesto Pera; de Carlos Tejedor, Luis Gabino Ezcurra; de General Viamonte, Bautista Ponce de León.

Registro civil: jefe de la oficina de Necochea, Miguel Remondegui; de Azul, sección 1a., Pedro L. Ramírez; sección 2a., Gregorio Quintana; de Morón, Jorge C. Pastor; de Haedo, Ignacio Soba; de Ituzaingó, Bartolomé Natale (hijo).

Alcaldes: de Bahía Blanca, Augusto Brunel, Diego Corrales, Andrés Moreno, Tomás Olague, Ignacio Sala, Dionisio Nicolau, Pablo Ferro, Juan R. Rivala, Clemente Ayala, José Caviglia, Juan Carmodi, Pedro Rolando, José Armonarraiz, Florentino Zarranz, Felipe Cáceres; de Bolívar, Francisco Gallazi, Juan M. Larregle, Donato Ruiz, Roque M. Ochoa, Javier Saldenave, Mariano Urrutia, José M. Arcánsel, Manuel Luque, Domingo J. Althabe, Robustiano Pérez, Manuel Briezo, Juan Laborde, Vicente Sayal, Sebastián Ervitti, Fermín Carranza; de San Pedro, Carlos Bernasconi, Martín Careciani, Desiderio González, Santiago Magy, Luis Carlos, Antonio Pici, Gregorio Gutiérrez, Máximo Soler, Enrique Pichel, Bartolomé Cabral, Juan Planas, Eugenio Pran, Augusto Barel, Germán Sindas, Santiago Fariña, Patricio Clearing.

Defensor de menores de San Pedro, Lázaro Pablo Rocca.

Congreso sobre tuberculosis

En el congreso científico sobre la tuberculosis que se realizará en Córdoba, los días 12, 13 y 14 de octubre, representará a la provincia de Buenos Aires el director de salubridad, doctor Fermín Rodríguez, quien se trasladará con varios días de anticipación.

El doctor Rodríguez presidirá la comisión de médicos que se designe para formar parte del congreso.

Inspección de sociedades

El director de sociedades jurídicas ha pedido al ministro de Gobierno, que no dé curso a gestión alguna de sociedades establecidas en la provincia con o sin personería jurídica y las que aleguen tenerla por la autoridad nacional, que no hayan cumplido con las leyes provinciales respecto de su funcionamiento y con el pago de tributos determinados, hasta tanto no regularicen su situación. Considera esta medida como recurso eficaz, dada la resistencia que ha podido comprobar a llenar los requisitos legales.

Saneamiento de Berisso

El ministro de Obras Públicas se ha dirigido al gobierno nacional, solicitándole su concurso en favor del saneamiento de Berisso. Hace presente que la arena extraída de los canales del puerto de La Plata, es arrojada de nuevo al río, siendo así que podría utilizarse en el rellenamiento de Berisso, en beneficio del gobierno nacional, que allí posee varias manzanas de terreno. El procedimiento más práctico sería llevar en chatas el producto del dragado hasta cerca del puente de la calle Montevideo y arrojarlo allí en los terrenos bajos.

MOVIMIENTO POLITICO

Partido Conservador

Escobar (Pilar), septiembre 20 — El domingo se reorganizó el comité local del partido Conservador, con objeto de actuar en las próximas elecciones provinciales. Resultó electo presidente, el doctor Arturo M. Pizarro.

Unión Cívica Radical

San Fernando, septiembre 20 — Mañana por la noche se efectuará en el teatro Variedades de esta ciudad, una reunión de afiliados al comité radical Martín D. Irigoyen, con objeto de dar a conocer las causales que han motivado la constitución de ese comité y los trabajos de propaganda realizados y resolver en el mismo acto la marcha futura del comité.

VIALIDAD

Tren de dragado

Se ha autorizado a la dirección de hidráulica, para adquirir diversos materiales con destino al tren de dragado.

MOVIMIENTO OBRERO

Obreros de frigoríficos — Conferencia en Valentín Alsina

Valentín Alsina (Avellaneda), septiembre 20 — El viernes, a las 4.30 p. m., en la esquina de Camino Real y Campos, la Unión Obreros de Frigoríficos y anexos realizará un acto público de propaganda. Hará uso de la palabra un delegado de la Federación Obrera Regional Argentina.

INFORMACION AGROPECUARIA

Nueva cremería en General Pinto

General Pinto, septiembre 20 — Después de una inspección efectuada, el directorio de una compañía extranjera ha resuelto establecer aquí una cremería, que empezará a funcionar a fines del presente año.

Esta noticia ha sido recibida con júbilo, porque el nuevo establecimiento contribuirá al adelanto local, pues a fin de dar facilidades a la gente pobre recibirá desde cinco litros de leche.

Perspectivas agrícolas

Tres Lomas (Pellegrini), septiembre 20 — En excelente estado se encuentran los sembrados de trigo y avena, debido a las lluvias. Preocupa ahora a los colonos el problema de las bolsas y el hilo sisal.

El subcomisario de la Defensa Agrícola recorre personalmente chacra por chacra para poder informar a la dirección general sobre el estado en que se encuentran los cultivos. Al mismo tiempo dicho funcionario anima a los colonos a que sean constantes en las siembras y les promete que el gobierno nacional no los abandonará.

La semilla repartida por intermedio del Ministerio de Agricultura, y las subcomisiones locales, ha nacido toda, y se hallan las sementeras en estado excelente.

Capitán Sarmiento (Bartolomé Mitre), septiembre 20—Los sembrados de trigo y lino presentan un estado inmejorable, lo que hace presumir una buena cosecha.

CRONICA POLICIAL

HOMICIDIO EN ALBERDI

Domingo Mares denunció ayer en el destacamento de Alberdi, jurisdicción de Lincoln, haber hallado en el campo "La Pastoril" el cadáver de un hombre desconocido. Inmediatamente la policía se trasladó al sitio indicado y comprobó que la víctima presentaba la fractura del cráneo y una herida de arma blanca en la espalda.

En las ropas del muerto no se ha encontrado documento alguno que facilite su identificación.

La policía trata de esclarecer el hecho.

ACCIDENTE FATAL EN RESERVA

Anteayer, a la 1 p. m., en la estación Reserva, jurisdicción de Coronel Pringles, Raúl Ruiz intentó tomar un tronco de leña de un tren de carga, en cuya circunstancia este se puso en movimiento. Ruiz cayó al suelo y se produjo lesiones graves, a consecuecia de las cuales dejó de existir ayer, a las 12 y 20 p. m.

Robo en Henderson

Henderson (Pehuajó), septiembre 20—Anoche penetraron ladrones en un galpón de la empresa del ferrocarril Midland y robaron hilo sisal por valor de 200 pesos, perteneciente a los señores Ginestet hermanos.

Para lograr su propósito, los ladrones rompieron los candados del galpón.

Accidente en Hurlinghan

Hurlinghan (Morón, septiembre 20 —Un tranvía de la Empresa Lacroze, en la línea a Campo de Mayo, arrolló a un hombre en la parada denominada "El Santito" destrozándole completamente las piernas y otras partes del cuerpo.

Por intermedio de la policía, el herido fué trasladado en un tranvía reservado, a la capital federal.

Importante captura en Marcos Paz

Marcos Paz, septiembre 20 — Las frecuentes batidas y la vigilancia establecida por el comisario Amaya, secundado por su secretario, oficial Zibana, han dado com resultado la captura de Manuel Fernández, acusado de robos en la colonia nacional y al vecino Pedro Doqui. Fernández ha sido puesto a disposición del juez del crimen.

También ha sido puesto a disposición del juez de paz, Francisco o Santiago Smith (a) Vaporito, por habérsele comprobado varios hurtos.

El accidente náutico de San Isidro — Hallazgo del cadáver de la víctima

Ayer fué extraído del río Luján (Tigre) el cadáver del joven Gabriel Sixto Quiñones, quien fué víctima de un accidente el 9 del corriente, en el Río de la Plata, a la altura de San Isidro, en circunstancias en que realizaba una excursión náutica en compañía de varios amigos, según lo informamos en su oportunidad.

TRIBUNALES

Justicia del crimen

El juez del crimen doctor Arturo R. Frutos, por la secretaría Ponce, dictó ayer las siguientes sentencias:

Francisco Saúl Pardo, acusado por hurto en Olavarría, condenado a 5 años de penitenciaría; Enrique Beriso, por homicidio en Coronel Brandsen, 10 años de presidio; Ciriaco Laure (hijo), por homicidio y lesiones en Olavarría, 17 años de presidio; Ruggiero Parlino o Parlini, por tentativa de robo en La Plata, 5 meses de arresto.

Departamento del Centro

El juez del crimen del departamento del Centro, doctor Stolbizer, ha sobreseído definitivamente en la causa seguida al oficial de investigaciones de la provincia, señor José María González, por abuso de autoridad en General Villegas.

DEPORTES

CARRERAS DE CABALLOS

HIPODROMO ARGENTINO

LA REUNION DE AYER

Resultados generales

Con un día primaveral, y numerosa concurrencia de público, se realizó ayer en el Hipódromo Argentino la anunciada reunión de carreras.

En la primera prueba, de vallas, Dichoso se destacó en la delantera, seguido por Unionero, Hídrico y Chispazo II. Al entrar a la recta final, Unionero pasó al primer puesto, pero en seguida avanzó Chispazo II, y frente a las tribunas del "paddock" definió la carrera a su favor. Segundo, Unionero, a un cuerpo de distancia, y tercero, Hídrico.

Chispazo II en su anterior presentación fué corrido por el jockey González, y ayer por Benito Sánchez. Este cambio de monta obedeció a que en la carrera del jueves próximo pasado el jockey González no cumplió con las instrucciones dadas por el cuidador, Daniel Cardoso, quien ese día se presentó a los comisarios y manifestó que creía que Chispazo II había sido mal corrido, por una serie de circunstancias que mencionó, y que podía afirmar que su pensionista ganaría en su próxima presentación, dirigido por otro jockey.

Los comisarios llamaron a los jockeys, hicieron algunas averiguaciones, pero nada resolvieron.

En la segunda carrera, encabezó el lote, Chucha, y la siguieron de cerca, Quietud, Aragonesa y Chabeta. La delantera cedió sus posiciones frente a las tribunas populares, donde pasó Quietud, que ganó la prueba con gran facilidad, por más de tres cuerpos de ventaja. Segunda, Aragonesa, una hermana de Avicenia, que ayer corrió por primera vez en público. Tercera, Idaviva.

De extremo a extremo, y con todo desahogo ganó Crocus la tercera carrera. Desde que fué dada la orden de partida, encabezó el lote, y no pudieron darle alcance Vanloo y Bólido, que lo siguieron, y que a la llegada a la raya ocuparon el segundo y tercer puesto, respectivamente.

Crocus es un potrillo de mal carácter, y ayer estuvo tan nervioso como el día de su estreno, pero partió bien, y era tal su superioridad sobre sus adversarios que, a pesar de todo, ganó muy fácilmente.

Sólo Chalca y Fiorala desertaron de la cuarta carrera, en la cual Noche Buena fué cotizada favorita. Piedra Movediza partió en la delantera, y la siguieron Binette, Ranquela, Diaspa, Protea y las demás competidoras. Al dar vuelta el recodo, Protea avanzó junto a la empalizada, y siguió en ganancia hasta la raya. Diaspa que también arremetió en la recta final, obtuvo el segundo puesto, delante de Noche Buena.

La quinta carrera resultó un pequeño premio clásico, disputado por un grupo de potrancas que habían corrido discretamente en sus presentaciones anteriores.

Fortunata, la hermana de Falerna, que llegó tercera en la "Polla de Potrancas", contó con la opinión de la cátedra, siguiéndola Wilda, en el orden de las cotizaciones. Jeunesse Dorée ocupó el primer puesto en la partida, y así corrió hasta el recodo, y la siguieron Noviola, Hada, Serenidad y Anfitrita, mientras Fortunata iba en el centro del lote, y Wilda en los últimos puestos.

Frente a las tribunas populares retrogradaron las delanteras, y se destacaron Fortunata y Anfitrita, las que siguieron en lucha hasta cincuenta metros antes de la raya, donde Fortunata, que ya definía la carrera a su favor, fué levantada por su jockey, con lo cual resultó primera Anfitrita, y segunda, Fortunata.

El público quedó estupefacto ante esta maniobra del jockey Juan Fernández, que dirigió a la favorita Fortunata. Llamado Fernández por los comisarios de carreras, manifestó que, debido a que Fortunata es "roncadora", iba ahogándose al final, y recostándose sobre Anfitrita, y que para evitar que incomodara a esta última o rodara, la sujetó. Esta declaración dejó conformes a los comisarios de carreras.

En esta partida entró tercera, Wilda, que intentó abrirse paso desde el recodo, y que sólo lo consiguió frente a las tribunas populares, para luego volver a encerrarse, poniéndose detrás de Anfitrita y Fortunata.

Lord Derby, Ariman, Humbertito y Quehuin se destacaron en los primeros puestos en la sexta carrera. Fiador, que corría abrigado en el lote, al final avanzó y pasó a la delantera, procediendo en la llegada a Quehuin, por más de un cuerpo. Tercero, Arimán, y cuarto, Lord Derby.

De punta a punta, y en excelente tiempo, ganó Ojal la séptima carrera. Sable, Falerna, Melik y Diamant lo siguieron, en el orden nombrado. Frente a las tribunas del "paddock", Falerna se le acercó, pero en seguida Ojal se desprendió, y ganó la prueba con facilidad. Segunda, Falerna, y tercero, Melik, que arremetió al final.

Desengaño ganó la última prueba del día. Siguió a Maneco en los primeros 1.800 metros, mientras Pinch se colocaba tercero, Atila cuarto y últimos Librón y Luneville. En la recta final, avanzó Desengaño, pero con pocos bríos, y así fué que Atila, que al dar vuelta el recodo siguió por el centro de la pista, le dió alcance, y lo hubiera derrotado si Desengaño no reacciona en los últimos metros.

Desengaño venció a Atila sólo por una cabeza de ventaja. Tercero, Luneville, y cuarto, Pinch.

Resultados generales. (Pista liviana).

Primera carrera, 3.200 metros.—Primero Chispazo II, 4 años, 57 kilos, por Your Majesty y Moorchich, del stud Don Gonzalo (cuidador Daniel Cardoso, jockey B. Sánchez), pesos 5.30 a ganador; segundo Unionero 57; tercero Hídrico 64.

No placé: Dichoso 62, (último).

Ganada por un cuerpo; del segundo al tercero tres cuartos de cuerpo.

Tiempo: 3'41" 1|2.

Segunda carrera, 1.200 metros.—Primera, Quietud, 3 años, 56 kilos, por Américo y Queen Ena, del stud Abrojo (cuidador Luis Saini, jockey F. Arcuri), pesos 6.55 y 2.35; segunda Aragonesa 56, pesos 2.45; tercera Idaviva 56, pesos 3.45.

No placé: Ibatería 56, Chabeta 56, (cuarta), Leña Seca 56|53, Chucha 56|53, Judería 56|53, Herzegovina 56|53, Sly Girl 56, Montana 56|53.

Ganada por tres cuerpos y medio; de la segunda a la tercera un cuerpo y medio.

Tiempo: 1'14" 4|5.

Tercera carrera, 1.600 metros. —Primero Crocus, 3 años, 56 kilos, por Craganour y Lada, del stud Los Yuyos (cuidador Vicente Pérez, jockey A. Navarro), pesos 2.80 y 2.40; segundo Vanloo 56, pesos 6.25; tercero Bólido 56.

No placé: Petit Bronce 56|53; Instructor 56.

Ganada por tres cuerpos; del segundo al tercero, una cabeza.

Tiempo: 1'33' 4|5.

Cuarta carrera, 1.400 metros.—Primera Protea, 4 años 54|52 kilos, por Le Samaritain y Winkfied Fly, del stud Congreso (cuidador Felipe Núñez, jockey E. Canessa (aprendiz), pesos 9.35 y 3; segunda Diaspa 50|47, pesos 3.35; tercera Noche Buena 52, pesos 2.40.

No placé: La Victoire 52 (cuarta) Ranquela 53, Binette 50, La Flecho 50|47, Actress 48|45, Yerba Mota, 48|45, Piedra Movediza 48|45.

Ganada por dos cuerpos; de la segunda a la tercera un cuerpo.

Tiempo: 1'25" 3|5.

Quinta carrera, 1.600 metros.—Primera Anfitrita, 3 años, 56 kilos, por Fulmen y Amanda, del stud Amateurs (cuidador Leopoldo Danel, jockey A. Quinteros), pesos 27.35 y 5.65; segunda Fortunata 56, pesos 2.80; tercera Wilda 56, pesos 3.80.

No placé: Sleeping Beauty 56, Novicia 56|54, Bélgique 56, Ibagué 56, Jeunesse Dorée 56, Serenidad 56 (cuarta), Hada 56|53, Resuelta 56.

Ganada por tres cuartos de cuerpo; de la segunda a la tercera, un cuerpo.

Tiempo: 1'40".

Sexta carrera, 1.600 metros.—Primero Fiador, 4 años, 57 kilos, por Américo y Floresta, del stud Necochea (cuidador Luis Calistro, jockey E. Saavedra), pesos 11.60 y 4.65; segundo Quehuin 55|53, pesos 6.60; tercero Ariman 55, pesos 6.30.

No placé: Lord Derby 57 (cuarto), Humbertito 57, Brandy and Soda 57, Tolbiac 55, Nácar 55, Asquith 52, Escobillón 52, Betso 52, Filoso 52, Linnet 52|49, Adelante III 52|49, Licaón 52|49.

Ganada por un cuerpo y medio; del segundo al tercero un cuerpo y cuarto.

Tiempo: 1'38" 2|5.

Séptima carrera, 1.800 metros.—Primero Ojal, 4 años, 46 kilos, por Saint Wolf y Orquídea III, del stud Novela (cuidador Fausto Gómez, jockey M. Acosta), pesos 6.25 y 3.20; segunda Falerna 56, pesos 5.35; tercero Melik 62.

No placé: Diamant 53|50, Sable 47|44 (cuarto).

Ganada por un cuerpo y medio; del segundo al tercero un cuerpo y cuarto.

Tiempo: 1'50" 2|5.

Octava carrera, 2.500 metros.—Primero Desengaño 4 años, 56 kilos, por Orange y Bark Duchess, del stud Petite Ecurie (cuidador Tomás Condo, jockey A. Quinteros), pesos 6 y 3.75; segundo Atila 48|45, pesos 4.40; tercero Luneville 44|45.

No placé: Maneco 50|48, Librón 48, Pinch 46|43 (cuarto).

Ganada por una cabeza; del segundo al tercero un cuerpo y tres cuartos.

Tiempo: 2'37" 2|5.

VARIAS NOTICIAS

Protea, ganadora del premio "Remate", que tenía de base 4.000 pesos, fué puesta en venta ayer, pero no tuvo interesados.

—Perlo, que fué pensionista del stud Don Gonzalo, ha sido adquirida por el stud La Marne, del Azul, y correrá en el hipódromo de esa ciudad.

—El caballo Forsight fué vendido a una caballeriza de Montevideo.

—Desde el domingo próximo, en el Hipódromo de Temperley la primera carrera será largada a las 9.40 de la mañana.

En ese hipódromo el día mencionado será corrida una carrera de trote en sulky, entre los caballos Noble y Tito, en 3.000 metros de distancia.

EN CHILE

(Por telégrafo)

Santiago de Chile, septiembre 20 — Muy concurrida resultó la reunión de carreras.

Con motivo de la primavera, siguiendo una tradición, estrenaron sus mejores "toilettes" de la nueva estación las distinguidas damas del mundo social.

Asistió el presidente Sanfuentes, acompañado de sus ministros y el cuerpo diplomático, y altas personalidades.

Las carreras tuvieron los siguientes resultados:

Primera carrera, 1.400 metros—Primero Piura, por Pirapó e Histórica; segundo Saint Aniat, tercero Bolívar.

Tiempo: 1'27".

Segunda carrera, 1.100 metros —Primero Hachazo, por Jongleur y Hungría; segundo Armonioportales.

Tiempo: 1'5" 2|5.

Tercera carrera, 1.100 metros — Primero Serrano, por Turín y Sensación; segundo empate entre Lorna y Plumilla.

Tiempo: 1'8".

Cuarta carrera, 1.800 metros — Primero Majestic, por Burlesco y Royal Fluech; segundo Labriego, tercero Harry Lauder.

Tiempo: 1'49" 4|5.

Quinta carrera, 1.400 metros—Puesta entre Le Rhone, por Barsac y La Loire, y Rosioler, por Barsac y Roseate Hue; tercero Howitzer.

Tiempo: 1'24" 3|5.

Sexta carrera, 1,600 metros — Primero Orcajo, por Oviedo y Florida; segundo Quenotte, tercero Frascati.

Tiempo: 1'38".

Séptima carrera, 1.100 metros — Primero Bretaña, por Lord Bois y Tonora; segundo Alvia, tercero Cachicha.

Tiempo: 1'6" 3|5.

EN EL BRASIL

(Por telégrafo)

Río de Janeiro, septiembre 20 —Resultados de las carreras disputadas hoy en el Hipódromo del Derby Club.

Primera carrera, 1,500 metros.—Primero Aiglon, por Teniente y Tempestuous, jockey Julio Escobar; segundo Ingrata; tercera Hebe (brasileños).

Tiempo: 1'41".

Segunda carrera, 1,500 metros.—Primero, Motor, por Flor di Cuba y Latorcita (inglés), jockey Suárez; segundo Terrível (argentino), tercero Sucre (uruguayo).

Tiempo: 1'32".

Tercera carrera, 1.600 metros—Primero, Alida, por Druid y Arancelli (argentina), jockey Dinarte Vaz; segundo Jagunço (inglés); tercera Enérgica (brasileña).

Tiempo: 1'44".

Cuarta carrera, 1.500 metros.—Primera, Gaucha, por Foxyflyer y Dalila, jockey Suárez; segundo Cascalho; tercero Aiglon (brasileño).

Tiempo: 1'39".

Quinta carrera, 1.600 metros.—Primera Marialva, por Nulli Secundus y St. Roa (inglés), jockey Suárez; segundo Pirque (argentino); tercero Ajalón (inglés).

Tiempo: 1'43".

Sexta carrera, 1.750 metros.—Primero Fidalgo, por Fulmen y Frivola, jockey Michaels; segundo Batery (argentinos); tercero Pistachio (inglés).

Tiempo: 1'52".

Séptima carrera, 1.600 metros.—Primero, Trunfo, por Mirador y Nena, jockey Joaquín Coutinho; segundo Marvy (ingleses); tercero Sir Tomas (argentino).

Tiempo: 1'45".

FOOTBALL

CAMPEONATO UNIVERSITARIO

INGENIERIA CONTRA AGRONOMIA Y VETERINARIA

En la cancha que el club Porteño posee en Golf, se jugó ayer por la tarde el partido concertado entre los representantes de las Facultades de Ingeniería y Agronomía y Veterinaria, por el Campeonato Universitario de Football.

El encuentro resultó poco interesante, debido a la manifiesta superioridad del equipo de la Facultad de Ingeniería, que, en definitiva, triunfó por seis tantos contra uno.

Los tantos del equipo vencedor fueron señalados por Vautier 3, Garat 2 y Amengual 1, y el de Agronomía y Veterinaria, por Rolando.

Actuó de juez el aficionado chileno Carlos Fantas.

MEDICINA CONTRA DERECHO

Por el mismo campeonato que el anterior, jugaron en la cancha del club Estudiantes, en Palermo, los equipos representativos de las Facultades de Derecho y Medicina.

Este partido resultó interesante, siendo sumamente equilibrado en los dos períodos.

En el primer tiempo, el equipo de Medicina se adjudicó un tanto por intermedio de Thompson. En el segundo, Calandra aumentó el haber de su bando, y cuando faltaban pocos minutos para finalizar el partido, Cruz señaló el único tanto de Derecho.

Sin otras incidencias finalizó el partido, con el triunfo de Medicina por dos tantos contra uno.

CAMPEONATO INTERLIGAS

Se ha fijado la fecha 29 del corriente para el partido final del campeonato interligas, en el que intervendrán los equipos representantes de la Federación Comercial de Football y Liga Ferrobancaria y Sociedades Anónimas.

El partido se jugará en la cancha de deportes del club atlético River Plate, en la dársena Sur, y dará comienzo a las 2.30 p. m.

DE MONTEVIDEO

RESULTADOS

(Por telégrafo)

Montevideo, septiembre 20 — Los partidos jugados hoy en ésta por el campeonato de primera liga, dieron los resultados siguientes:

—Nacional venció a Universal por dos tantos contra cero.

—En Belvedere, Wanderers venció a Dublin por tres tantos contra cero.

—Peñarol venció a Reformers por 3 tantos contra cero.

LUCHA ROMANA

En el teatro Casino se iniciará esta noche un campeonato de lucha romana en el que intervendrán los siguientes profesionales: Albert Le Boucher, Ancinell, Baldis, Barsanti, De Rosa, Goldstein, Jirsa, Kervaras, Lobmayer, Massetti, Ochoa, Silva, Schultz y Uzcudun.

Actuará de juez P. Mac Carthy.

ASAMBLEA

CLUB ATLETICO MINISTERIO DE OBRAS PUBLICAS

En uno de los salones de actos públicos de LA PRENSA, el sábado próximo, a las 4 de la tarde, se reunirán, en asamblea general ordinaria los socios del club atlético Ministerio de Obras Públicas, para proceder a la renovación de la comisión directiva y tratar otros asuntos.

PEDESTRE

FEDERACION PEDESTRE ARGENTINA

DIVERSAS RESOLUCIONES

En la reunión celebrada por la junta directiva de la Federación Pedestre Argentina, se resolvió lo siguiente:

No hacer lugar a un pedido del Círculo Sportivo para que la federación organizara varias carreras para complementar el programa deportivo que se realizará el próximo domingo en el estadio de Palermo.

Se fijó la fecha 14 de octubre próximo para la realización de la carrera "de la media hora", del club Pedestre Argentino.

Se accedió al pedido que hiciera la sociedad Hermandad de Beneficencia en el sentido de que la federación organice para el 21 de octubre próximo, en el estadio de Palermo, dos carreras pedestres, la una en un recorrido de 5 kilómetros y la otra de 200 metros.

ASOCIACIONES Y GREMIOS

UNION ESPAÑOLA DE MOZOS Y COCINEROS — La comisión directiva de esta sociedad ha organizado un baile para el sábado próximo a las 10 de la noche, en Tacuarí 253, con el propósito de allegar recursos para la construcción del edificio social.

NOTICIAS UNIVERSITARIAS

Facultad de Filosofía y letras

CONFERENCIA DEL DOCTOR LEOPOLDO MAUPAS

El doctor Leopoldo Maupas, profesor suplente de la Facultad de Filosofía y Letras, dará mañana a las 5.30 p. m., una conferencia, con el siguiente programa:

"Valor de la experiencia religiosa: El problema de la divinidad, su solución racional y empírica, teólogos y místicos. Valor de la experiencia religiosa. Sus caracteres patológicos. Argumento del materialismo irreligioso. Su refutación. El misticismo de W. James. Su insuficiencia como prueba de la divinidad. Irresolubilidad del problema. Escépticos religiosos incrédulos. En qué consiste la actitud escéptica, en el orden intelectual, estético y moral."

APERTURA DE UNA SALA

Esta tarde a las 6, se verificará en esta Facultad la apertura de la sala destinada a la biblioteca que legó a la misma el malogrado profesor señor Carlos E. Zuberbühler.

Con tal motivo, pronunciará el discurso de apertura el consejero y profesor de la casa doctor Camilo Morel.

Facultad de Derecho

REUNION DEL CONSEJO

Esta mañana, a las 10, se reunirá el consejo directivo de la Facultad de Derecho, con objeto de tratar diversos asuntos.

Facultad de Ciencias Exactas, Físicas y Naturales

CONFERENCIAS DEL PROFESOR REY PASTOR

Mañana, a las 6 de la tarde, terminará el doctor Rey Pastor la serie de conferencias que viene dictando en la cátedra creada por la institución cultural española en la Universidad de Buenos Aires.

Esta última conferencia versará sobre la moderna teoría de funciones.

Terminada su misión en Buenos Aires, partirá a Montevideo para explicar un curso de geometría superior por iniciativa de las Facultades de Ingeniería y Arquitectura.

SOCIEDADES Y CIRCULOS

CENTRO ASTURIANO DE BUENOS AIRES — El próximo sábado a las 9 de la noche se realizará el espectáculo artístico-literario organizado por este centro, en memoria del poeta español Ramón de Campoamor, y en conmemoración del primer centenario de su natalicio.

CLUB ATLETICO VELEZ SARSFIELD — En el salón Rivadavia 8199 se efectuará esta noche una función literario-musical, bajo los auspicios del club Atlético Vélez Sarsfield.

Se ha preparado un extenso programa, de canto, música, declamación y exhibiciones cinematográficas.

PROVINCIA DE SANTA FE

MOVIMIENTO OBRERO

ESTADO ACTUAL DEL CONFLICTO

Informaciones de Rosario y Santa Fe

El día de ayer fué de relativa calma en cuanto respecta a las huelgas de Rosario y Santa Fe. Los incidentes ocurridos, aunque numerosos, no tuvieron importancia.

En Santa Fe se espera normalizar completamente mañana el servicio de tranvías y para el domingo se anuncia la reaparición de todos los diarios.

He aquí las informaciones de nuestros corresponsales en las dos ciudades mencionadas más arriba:

EN SANTA FE

LOS OBREROS GRAFICOS

Santa Fe, septiembre 20 — Varios obreros gráficos empezaron a trabajar hoy, desistiendo de la resistencia a que les incitaba La Federación. El domingo reaparecerán todos los diarios. Una buena parte del personal huelguista quedará cesante.

Santa Fe, septiembre 20—No se ha resuelto aún la huelga de los obreros gráficos.

HUELGA DE CARREROS FRACASADA

Santa Fe, septiembre 20—La huelga de los carreros ha fracasado, pues la mayoría de éstos volvió al trabajo, sin condiciones.

LOS TRANVIARIOS DE SANTA FE

Santa Fe, septiembre 20—Hoy circulan los tranvías de las líneas 1, 2 y 5 y se cree que mañana circularán los restantes.

Santa Fe, septiembre 20—Esta tarde circularon tranvías en todas las líneas, aunque en algunas el servicio se hizo sin el número completo de coches. Se cree que mañana quedará completamente normalizado el servicio.

EN ROSARIO

CONFLICTO CON LA EMPRESA DE TRANVIAS

Rosario, septiembre 20—Los tranviarios provocaron esta mañana algunos incidentes con objeto de impedir la circulación de los vehículos. En las líneas 1 y 14, los soldados que custodiaban los coches debieron proceder en muchos casos a culatazos de fusil para hacer dar paso a los coches que algunos grupos de huelguistas intentaban parar. Por esa causa hubo incidentes en las esquinas de las calles San Martín y Avenida Pellegrini, San Luis y San Martín, San Luis y Sarmiento, San Martín y Santa Fe, Avenida Pellegrini y Paraguay q en las inmediaciones de las fábricas de la empresa de tranvías. En la Avenida Pellegrini y Paraguay, un sargento de caballería se vió en la necesidad de apelar a su sable, con el cual aplicó algunos golpes a varios huelguistas, resultando herido de alguna gravedad el motorista Antonio López Hernández.

En los otros sitios indicados, los soldados que custodiaban los coches, debieron descender de ellos y proceder enérgicamente. En todos esos incidentes intervinieron soldados de caballería y del escuadrón, pertenecientes a las patrullas que continuamente recorren la ciudad.

En las inmediaciones de la fábrica, fueron detenidos tres motoristas que intentaban detener un tranvía, y enviados a la comisaría octava, donde se les instruye un sumario. Se les ha puesto a disposición de la justicia.

La empresa de tranvías aumentó hoy el número de vehículos en servicio. Salieron a la circulación 26 coches, distribuídos así: 6 de la línea 1, 3 de la 5, 3 de la 8, 3 de la 9, 3 de la 10, 3 de la 13, 3 de la 14 y 2 de la 15.

Los huelguistas tranviarios están apelando al procedimiento de las amenazas para los que trabajan, concurriendo a las casas de las familias y atemorizándolas.

La policía ha comprobado algunos de esos casos e instruye los sumarios correspondientes.

Los huelguistas siguen reuniéndose en el local de La Fraternidad, pero sin resolver nada respecto del movimiento.

Rosario, septiembre 20—Esta tarde se produjeron algunos incidentes sin mayor importancia, provocados por los tranviarios. En algunos casos, los soldados se han visto obligados a desalojar a los obreros estacionados en dos o tres cuadras, al paso de los tranvías.

En las calles Mendoza y Balcarce un grupo de huelguistas pretendió detener un tranvía. El soldado que custodiaba al vehículo, hizo un disparo al aire, con lo que ahuyentó a aquéllos.

En Corrientes y Tucumán hubo también tentativas de impedir la marcha de los coches.

En el incidente que ocurrió esta mañana frente al Mercado Central, resultaron algunos contusos por los culatazos y golpes de machete que les aplicaron las tropas nacionales.

Mañana se aumentará el servicio de tranvías, según me informó hoy un empleado superior de la empresa. El servicio de vigilancia en los coches se hará con un soldado y un agente de policía. Hoy circularon algunos coches sin vigilancia, pero debido a los incidentes ocurridos, hubo necesidad de poner soldados en los mismos.

Rosario, septiembre 20—La intendencia municipal dictó hoy un decreto, por el que conmina a la empresa de tranvías eléctricos para que mañana ponga en circulación 35 coches, distribuídos en las líneas 1, 5, 8, 9, 10, 13, 14 y 15.

Agrega el decreto que pasado mañana deberá poner en circulación 50 coches y el 25 del corriente restablecer totalmente los servicios conforme con lo que dispone el horario y los reglamentos en vigor, so pena de hacerse pasible de las multas que al efecto estatuye el contrato respectivo.

En los fundamentos del decreto se determina que es necesario adoptar medidas tendientes al restablecimiento del servicio de referencia, interrumpido por los motivos que son conocidos, y que resulta del informe de la inspección general y del departamento de obras públicas que la empresa está en condiciones de ir regularizando su funcionamiento con más celeridad de lo que actualmente lo hace.

Rosario, septiembre 20—La empresa de tranvías eléctricos ha hecho saber al personal de la misma que abandonó el trabajo, que todo aquel obrero o empleado que no se presente a reanudar sus tareas en la mañana del próximo sábado será considerado cesante.

Rosario, septiembre 20—La policía ha recibido la denuncia de que esta tarde, al dejar el trabajo tres conductores que sirven a la empresa de tranvías, fueron asaltados por un grupo de huelguistas. Uno de aquéllos resultó herido, y se dice que otro ha sido secuestrado.

Un cabo del 3 de caballería resultó lastimado en la pierna derecha, debido a que costaló el caballo que montaba. El hecho ocurrió en circunstancias en que aquél corría a un individuo para detenerle, por haber herido a otro. El cabo consiguió apresarle, juntamente con otros más complicados en el hecho.

LA HUELGA DE PANADEROS

Rosario, septiembre 20—La huelga de panaderos no ha ofrecido novedad alguna en el día de hoy y tampoco puede proverse arreglo alguno, por oponerse a ello los dueños de los grandes establecimientos.

Varios obreros panaderos estuvieron en el despacho del jefe político, para demostrarle la actitud de esos propietarios de panaderías y le prometieron entregarle una lista de los patrones de menor capital que aceptan el pliego que presentaron.

Hoy [illegible] también el pan, ademas cuando se ha elaborado más que ayer. El abuso no ha cesado en cuanto a los precios. Si bien algunos establecimientos lo han vendido a 35 centavos el kilogramo, no han faltado sitios donde el precio alcanzó a un peso.

Muchas panaderías han continuado abiertas bajo una rigurosa vigilancia policial.

Como consecuencia del asalto que los huelguistas realizaron en la panadería situada en la esquina de General López y España, hecho que dió lugar a un tiroteo, han sido detenidos y puestos a disposición de la justicia, los obreros Jerónimo Millarizs, Gaspar Carbone, José Romano, Juan Bataglia, Florencio Menéndes, Carlos Rodríguez y Bartolomé Palomo.

EN OTROS GREMIOS

Rosario, septiembre 20—Se declararon en huelga los obreros del molino yerbatero del señor G. Martín, situado en la calle Pasco, en jurisdicción de la comisaría 6a.

Dichos obreros piden aumento de jornal.

La fábrica de Estevez también funcionó regularmente hoy, sin otra novedad que un incidente que se produjo temprano, en la calle, entre trabajadores y huelguistas, quienes se tomaron a puñetazos. La policía detuvo a varios huelguistas que obstaculizaban la entrada al trabajo, de los que querían hacerlo.

EN LA ZONA DEL PUERTO

Rosario, septiembre 20—En la zona portuaria, no ocurrió hoy novedad alguna. La subprefectura mantiene sus disposiciones anteriores y para mayor seguridad expide permisos especiales para entrar y salir en esa zona.

GREMIOS QUE RESISTEN LA HUELGA

Rosario, septiembre 20—Sé que algunos gremios no quieren adherirse a movimiento alguno. Las gestiones que se han hecho en ese sentido, hasta ahora, han fracasado por completo.

MEDIDAS DE PREVISION

Rosario, septiembre 20— En previsión de daños que pudieran causarse, se ha resuelto establecer vigilancia en las dependencias de la compañía de luz eléctrica.

ADMINISTRACION PROVINCIAL

Médico de la policía de San Jenaro

Santa Fe, septiembre 20 — Ha sido nombrado médico de la policía de San Jenaro, el doctor Ramón López.

EN LA CAPITAL

DIVERSAS INFORMACIONES

Concurso del Tiro Federal

Santa Fe, septiembre 20 — A causa de las circunstancias anormales conocidas no se inició hoy el concurso organizado por el Tiro Federal, el que fué portergado para los días 23, 27, 28 y 29 del corriente.

ROSARIO

EL DIA SOCIAL

Rosario, septiembre 20—El Círculo cumplirá el lunes próximo, el quinto aniversario de su fundación.

Con tal motivo, en el salón de actos de la Biblioteca Argentina, se realizará un concierto de música de cámara, que estará a cargo del cuarteto de la sociedad Diapasón, de ésa.

—Esta noche fué ofrecido un banquete, por un núcleo de sus amigos al señor Sebastián Salvatierra (hijo), con motivo de su enlace.

—Cuenta con numerosos adherentes la "cinderella" que se realizará el sábado próximo por la noche, en el salón de fiestas del Savoy Hotel, a beneficio de la Cruz Roja Británica.

—Esta mañana se efectuó en el cementerio de San Salvador, el sepelio de los restos de la señora Adelina Gelpi de Sust, cuyo fallecimiento causó verdadero pesar.

MUNICIPALES

Concejo Deliberante

Rosario, septiembre 20—Mañana se reunirá el concejo deliberante y discutirá las respuestas del intendente a varias minutas que fueron sancionadas en reuniones anteriores.

NOTICIAS DE POLICIA

Varias informaciones

Rosario, septiembre 20—Alejandro Malloico, domiciliado en la calle cortada Arenales 261, denunció en la comisaría 10a, que le habían sustraído la suma de mil pesos.

—En la calle Alem, entre la avenida Pellegrini y calle Cochabamba, a Ramón González se le cayó una pistola, de la que se escapó un tiro que fué a herirle gravemente en el cuerpo.

OBSERVACIONES METEOROLOGICAS

Instalación especial de LA PRENSA

	Termómetro	Barómetro
A las 8 a. m. hoy	11.0	768.8
Ayer 6 a. m.	9.0	772.0
12 m.	18.0	771.3
3 p. m.	12.6	770.0
12 p. m.	12.0	770.0

A las 8 a. m. de hoy

VIENTO	Noroeste	
CIELO	Seminublado	
SOL	Sale:	5.20 a. m.
	Se pone:	5.30 p. m.
LUNA	Sale:	8.01 a. m.
	Se pone:	10.44 p. m.

Ninguna novedad se ha producido en el estado del tiempo. El día de ayer fué bueno y fresco, con el cielo despejado.

Hoy empieza la primavera, la estación de los días hermosos y templados, y según los pronósticos, este año se presentará con todas sus galas.

Dirección del viento: Este, con una velocidad media de 13 kilómetros por hora. A las 12 de la noche soplaba viento Este.

Humedad: 88.

Temperatura el día 20 del año anterior: máxima, 20 grados; mínima, 13.

Observatorio astronómico de La Plata — Datos de las 7 a. m. Presión atmosférica a 0 grado y al nivel del mar, 774.15 mm.; temperatura, 8.4; humedad relativa, 86 o|o; tensión del vapor de agua, 7.09 mm.; viento, dirección SE., velocidad por hora, 9 kilómetros.

Datos de las 2 p. m. Presión atmosférica a 0 grado y al nivel del mar, 722.28 mm.; temperatura, 13.6; humedad relativa, 62 o|o; tensión del vapor de agua, 7.23 mm.; viento, dirección NE., velocidad por hora, 10 kilómetros.

TRIBUNALES

PRESTAMOS DEL BANCO HIPOTECARIO

Los saldos personales

El Banco Hipotecario Nacional demandó al heredero de uno de sus deudores para exigirle el saldo personal que adeudaba el causante, por no haber alcanzado el producto de la venta de los bienes gravados para cubrir el capital prestado y sus intereses.

Como dicha demanda fué promovida ante el juez federal de San Luis, doctor Mariano Carreras, sitio en que tuvo su domicilio el causante y que fué donde estaban ubicados los bienes afectados, el heredero, cuyo domicilio está en la capital federal, opuso la excepción de incompetencia de jurisdicción.

El juez declaró que esa defensa del deudor era admisible porque la acción ejercitada por el Banco es personal y ha debido deducirse ante el juez del domicilio del heredero, de acuerdo con lo que estatuye el artículo 4.0 de la ley procesal, para la justicia ordinaria de la capital federal, aplicable de acuerdo con lo que

dispone el artículo 1.o de la ley número 3981.

Agregó el juez que tanto el establecimiento como el causante convinieron en que la capital de San Luis sería el lugar en que debían ser cumplidas las obligaciones hipotecarias, pero como guardaron silencio respecto a las obligaciones que pudieran subsistir después de extinguida la hipoteca, corresponde aplicar la regla general del citado artículo 4.o En consecuencia declaró que el juzgado de sección de dicha provincia era incompetente para entender en el juicio.

En su acuerdo de ayer, la Cámara Federal, conforme con lo aconsejado por su fiscal doctor Rodríguez Larreta, ha confirmado con costas el fallo del juez.

Fallos de la primera cámara civil

La primera cámara de lo civil ha fallado los siguientes juicios:

—Jerónimo Silva contra el concurso formado a Toribio Almagro, sobre escrituración de un terreno.

Anula la sentencia del juez y condena al demandado a escriturar, dentro del término de diez días, bajo apercibimiento de resolverse la obligación en pérdidas e intereses.

—Nicolás Garcale contra Héctor Harispe, sobre escrituración. Confirma la sentencia del juez doctor Mackinlay Zapiola, que rechaza la demanda.

—Manuel J. M. Aldasoro contra Elena Rodríguez de García, por cumplimiento de una obligación. Confirma con costas la sentencia del juez doctor Klappenbach, que declaró improcedentes las excepciones opuestas.

—Miguel Caviglia contra Pascual Guglielmi, por cumplimiento de una obligación.

Confirma la sentencia del juez doctor Mackinlay Zapiola, que declaró inadmisibles las excepciones opuestas.

—Antonio Rinaldi contra Adolfo Wolff, por cumplimiento de una obligación.

Confirma con costas la sentencia del juez doctor Mackinlay Zapiola, que rechazó las excepciones opuestas.

—Eustaquio Vila contra Bartolomé Mas Sabio, por cumplimiento de una obligación. Revoca la sentencia del juez, que hacía lugar a la demanda.

Convocatorias y quiebras

Los acreedores de Miguel López Valenzuela se reunieron ayer en el juzgado del doctor Martín y Herrera, secretaría Britos Contador Grassi; activo, pesos 9.832.16 y pasivo, pesos 19.903.01. Fué aceptado un concordato para el pago del 20 por ciento, en dos cuotas iguales, y con 6 y 12 meses de plazos, respectivamente. Honorarios del contador, pesos 196.

—

Bernardo Staiman presentó en el juzgado del doctor Naón una propuesta de concordato para el pago del 20 por ciento, en cuatro cuotas iguales, y con plazos de 6, 9, 12 y 18 meses, respectivamente.

—El juez doctor Martín y Herrera aprobó ayer la adjudicación de bienes aceptada por los acreedores de Juan Peycere.

—En el concurso del Banco Agrícola Ganadero, el juez doctor Juan B. Estrada, señaló la junta del 1.o de octubre para designar síndico.

Causas criminales

Ayer fueron sentenciados los siguientes procesos en primera instancia de lo criminal:

Ricardo Miguel Rodríguez, argentino, de 25 años de edad, soltero, carrero y Alfredo Blanco, argentino, de 23 años de edad, fotograbador; acusados de hurto. Fué condenado el primero a sufrir la pena de tres años de prisión en los territorios nacionales del Sur; y el segundo quedó absuelto de culpa y cargo. Secretaría López Rivarola.

—Conrado Calabia, español, de 25 años de edad, soltero, jornalero; acusado de disparo de armas. Fué condenado a dos años de prisión. Secretaría Rodríguez González.

—Vicente Biotta, argentino, de 25 años de edad, carnicero, soltero; y José Biotta, argentino, de 26 años de edad, soltero, carnicero, acusados de disparo de armas y lesiones.

Fueron condenados: el primero a dos años de prisión, y el segundo, a cuatro años y ocho meses de penitenciaría. Secretaría Rodríguez González.

NOTICIAS MUNICIPALES

Venta de taxímetros

Las sociedades Cooperativa de Consumos, Propietarios de Automóviles con Taxímetro, Conductores de Vehículos y Unión Propietarios de Carruajes de Alquiler, presentaron ayer una nota al intendente municipal, para que de acuerdo con las facultades que le confiere la ordenanza de taxímetros fije el precio de venta de dichos aparatos.

Aducen las asociaciones recurrentes que dicho temperamento está previsto por el artículo 23 de la mencionada ordenanza que dice que la tarifa para el alquiler o venta de los taxímetros será fijada por el Departamento Ejecutivo.

Para el caso de que se haga lugar a su petición, recuerdan que la fijación de valor de los aparatos debe hacerse teniendo en cuenta el declarado por las empresas al introducirlos y el aforo hecho por la aduana.

Ferias francas

Funcionarán hoy las ferias francas ubicadas en avenida Sáenz y Esquiú, San Juan y Castro, avenida San Martín y Cayena, Villa Devoto, Federico Lacroze y 3 de Febrero, Coronel Díaz y Charcas, Serrano y Honduras, Lautaro y Directorio, Añasco y Neuquén, Provincias Unidas y Murguiondo, Castro Barros y Quito, Chiclana y Pavón, Chile entre Rioja y Deán Funes, mercado General Belgrano, mercado Alvear, Córdoba y Callao, Ecuador y Mansilla, Mercado Coronel Falcón, Independencia y Bernardo de Irigoyen, Martín García y Bolívar, Senguel y Almirante Brown, Iriarte y Vieytes, Entre Ríos y Caseros, mercado General Urquiza.

—

La venta de pan, carne y carbón se hará en las ferias Sáenz y Esquiú, avenida San Martín y Cayena, San Juan y Castro, Añasco y Neuquén, Iriarte y Vieytes, Provincias Unidas y Murguiondo.

—

El azúcar será expendido en los mercados Falcón, Alcobendas, Cané y Belgrano; corralón de Flores, Mataderos, oficina de tráfico, Falucho 1170; y en las comisarías 4, 7, 9, 15, 26, 28 y ferias francas de Almirante Brown y Senguel y avenida San Martín y Cayena.

—

Durante la primera quincena del presente mes, la superintendencia de mercados ha aplicado penas disciplinarias por hacer uso de pesas con fallas, a los puesteros de ferias francas siguientes:

Emilio Colli, Antonio Santos, Ernesto Marquessi, Lorenzo Palumbo, Elías Moches, Jorge Crovetto, Juan Diognardi, Vicente Manfredi, Juan Preto, Antonio Lozano, José Reccinuccio y Serafín Tanceda.

Hospital Ramos Mejía

El director de la Asistencia Pública ha dirigido una nota a la Intendencia Municipal, en la cual le comunica que, de acuerdo con el informe presentado por la comisión formada por los doctores Esnina, Medina, Newton y Robertson Lavalle, debe procederse a la reconstrucción del hospital Ramos Mejía, que en la actualidad no llena los fines a que está llamado un establecimiento de su importancia.

Al efecto, somete a la aprobación de la superioridad los planos que deben servir para la realización de dichas obras, cuyo presupuesto debe ser costeado con sumas obtenidas por medio de la caridad privada y la ayuda del gobierno nacional.

CENTROS SOCIALES

La sociedad Hijos de Lubre realizará el 6 del mes próximo una función y baile a beneficio de la caja social.

—Bajo la presidencia del señor Angel di Carlo se ha constituído la comisión directiva del círculo La Armonía.

—La sociedad Olimpo Argentino realizará el 29 del corriente, a las 10 p. m. un baile en Patricios 218.

—El Círculo Plus Ultra dará un baile el sábado próximo, a las 10.30 de la noche, en Viamonte 666.

—Para el domingo próximo anuncian bailes y fiestas las sociedades siguientes:

Círculo Buenos Aires, A. R. C. Los Laureles de la Prensa, Glorias al Arte de Verdi, Líricos del Plata, Tome y Traiga, La Rusticana Primitiva, Círculo Libertad, Orfeón Argentino del Sur, Sol Naciente.

CULTO CATOLICO

En la iglesia San Francisco comenzará el 24 del actual un solemne novenario en honor de su titular. Todos los días a las 9, habrá misa solemne con exposición del Sacramento. Por la tarde a las 6, corona franciscana, letanías, plática por los sacerdotes de la comunidad, exposición, novena y bendición con el Sacramento.

—La Pía Unión de la Purísima hará oficiar mañana a las 10, en este mismo templo, una misa rezada en sufragio de la señorita Zoraida Hidalgo, que perteneció a la asociación. Durante el acto se cantará la felicitación sabatina.

—Cuarenta horas — Inmaculada Concepción.

INFORMACIONES UTILES

CALENDARIO

Calendario gregoriano — Septiembre 21 — San Mateo, apóstol y evangelista.

Id ortodoxo — Septiembre 8.

Id israelita — 5 de tischri de 5678.

Id mahometano — 4 de zilhidjé de 1335.

GRAMATICALES Y FILOLOGICAS

La palabra "Navarra" es vasca y se compone del nombre "nava" que significa "llanura" y el sufijo "arra" que indica "población, pueblo, habitante". Significa "población de la llanura" y el "navarro" es habitante del llano, de la llanura.

—"Lenitivo", se usa como adjetivo y sustantivo. Deriva del latín "lenitivus" que suaviza, calma, alivia y éste desciende del verbo "lenize", suavizar, calmar, aliviar, que deriva a su vez del adjetivo "lenis", suave. "Lenitivo", como adjetivo, significa "que tiene virtud de ablandar y suavizar" y como sustantivo, quiere decir "medicamento que sirve para ablandar", "medio para mitigar los sufrimientos".

—Los apellidos "Lejárraga", "Lazárraga" y "Lizárraga", significan "abundancia de fresnos", "fresnal".

—Se escribe en una sola palabra "asimismo", y no "así" "mismo".

—El pronombre "se" precede siempre a "me", "te", "le", "nos", "os". Se dice: "se me esperó", "se te dijo", "se le vió", "se nos habla", "se os mira".

BOLETIN DEL DIA

Trasporte de correspondencia

Se distribuirá correspondencia:

El 22, de Europa y Brasil, en el Liger, con fechas hasta el 24 de agosto.

El 24, de Europa y Canarias, en el Reina Victoria Eugenia, con fechas hasta el 6 de septiembre.

—Se despachará correspondencia:

El 23, en el Darro, para Brasil y Europa, a las 8 a. m. (sin alcance).

El 23, en el H. Glen, para Gran Bretaña y países escandinavos, a las 8 a. m. (alcance 7 p. m.)

El 28, en el P. di Udine, para Brasil, Senegal y Europa, a las 11 a. m. (alcance 7 p. m.)

Batalla de Tucumán

Mañana, a las 9 de la noche, el centro 24 de Septiembre realizará una función y un baile en el local Gaona 1077 con motivo del aniversario de la batalla de Tucumán.

Con tal motivo se ha preparado un programa de canto, declamación y música, a cargo de numerosos aficionados y artistas.

Pronunciarán discursos los señores Juan F. Coutinho y Emilio Bianchi.

Por el impuesto único

La Liga Argentina para el Impuesto Unico efectuará esta noche, a las 8.30, una reunión de controversia pública.

El acto se efectuará en el salón de la calle Florida número 22, y a él tendrán acceso las personas que lo deseen.

Los georgistas de esta capital se reunirán, próximamente, en un banquete de confraternidad, para celebrar el primer aniversario de la fundación de la revista que publica la entidad mencionada.

Centro de cultura Bernardino Rivadavia

Mañana, a las 8.30 de la noche, en el salón de la calle Santiago del Estero 1243, se realizará una fiesta organizada por el centro de cultura Bernardino Rivadavia, en beneficio de la caja social del centro y de "La Vanguardia".

BOLSA, BANCA Y COMERCIO

OPERACIONES DE AYER

El valor de $ 100 oro en la Caja de Conversión, es de 227.27 papel.

1 argentino (5 pesos oro) vale	$ 11.36	papel
1 peso papel	" 0.44	oro
1 libra esterlina (5.04 pesos oro)	" 11.45	papel
1 moneda de 20 francos ($ 4 oro)	" 9.09	"
1 alfonsino ($ 5 oro)	" 11.36	"
20 marcos ($ 4.94 oro)	" 11.23	"
1 águila	" 23.55	"

OPERACIONES DE TITULOS

En detalle y conjunto las operaciones efectuadas ayer en la Bolsa fueron menos importantes que el día precedente.

Las diferencias producidas en los principales valores han sido leves.

Cerraron las ruedas con 22 cotizaciones; subieron 7 y bajaron 6, para quedar las demás sin variación.

La cédula argentina cerró sin cambio, a 96.10; la de primera serie bajó 20 centavos, a 95, y la de segunda serie subió 30 centavos, a 93.70. La serie H subió medio punto, a 105. La serie K subió 60 centavos, a 88.60. El 5 por ciento argentino de 1905 subió 20 centavos, a 87.40. Los bonos municipales de pavimentación, servicio semestral, bajaron 20 centavos, a 75.40.

Los consolidados de la provincia de Buenos Aires, segunda serie de 5 por ciento, subieron medio punto, a 70, y las series A y B del empréstito interno de la misma provincia bajaron 10 centavos, a 81.70. Las obligaciones y certificados del Banco El Hogar Argentino, bajaron 1 punto, a 104 y 140, respectivamente. Las acciones de la Compañía Sansinena subieron 4 puntos, a 159. Las acciones Quebrachales Fusionados subieron 1 punto, a 96.

PRIMERA RUEDA

Cédula argentina (ley 8172), 6 por ciento. Contado, $ 22.500 a 96.10, y 29.500 a 96.

Cédula argentina de segunda serie (segunda ley 9155), 6 por ciento. Contado, pesos 82.000 a 93.40, y 128.900 a 93.50.

Cédulas serie H, 7 por ciento. Contado, pesos 3.000 a 105.

Cédulas serie L, 6 por ciento. Contado, pesos 15.000 a 98.90, y 14.000 a 99.

Cédulas serie K, 5 por ciento. Contado, pesos 6.500 a 88, y 2.900 a 88.50.

Crédito argentino interno de 1905, 5 por ciento. Contado, $ 6.000 a 87.40. Para hoy, pesos 6.000 a 87.60.

Bonos municipales de pavimentación, servicio trimestral, 5 por ciento. Contado, pesos 19.000 a 90. De cupón semestral, 5 por ciento. Contado, $ 1.200 a 75.60.

Deuda consolidada interna de la provincia de Buenos Aires, segunda serie, 5 por ciento. Contado, $ 1.000 a 70.

Empréstito interno de conversión de la provincia de Buenos Aires, serie A, 2 1|2 por ciento. Contado, $ 5.200 a 81.70. Serie B, 2 1|2 por ciento. Contado, $ 3.200 a 81.70.

Certificados Banco El Hogar Argentino con 80 por ciento pago. Contado, 65 a 140.

Acciones Compañía Sansinena, de carnes congeladas, a oro. Contado, 10 a 159.

Acciones fábrica de bolsas Salinas Hermanos. Contado, 60 a 210.

Acciones Sociedad Puerto San Nicolás. Para hoy, 300 a 23.90. Para fin de mes, 100 a 23.80.

Acciones frigorífico The Smithfield, a oro. Para hoy, 1.000 a 5.

Acciones compañía The River Plate Quebracho, a oro. Contado, 500 a 1, y 500 a 1.05.

SEGUNDA RUEDA

Cédula argentina (ley 8172), Para hoy, pesos 11.000 a 96, y 33.000 a 96.10.

Cédula argentina de primera serie (ley 9155), 6 por ciento. Para hoy, $ 2.100 a 95.20, y 2.000 a 95.

Cédula argentina de segunda serie (segunda ley 9155), 6 por ciento. Para hoy, pesos 115.000 a 93.70.

Cédulas serie K, 5 por ciento. Para hoy, pesos 7.000 a 88.60.

Bonos municipales de pavimentación, servicio semestral, 5 por ciento. Para hoy, pesos 3.200 a 76.40, 14.500 a 75.30, y 2.000 a 76.40.

Deuda consolidada interna de la provincia de Buenos Aires, segunda serie, 5 por ciento. Para hoy, $ 3.120 a 70.

Obligaciones del Banco El Hogar Argentino, 8 por ciento. Para hoy, $ 2.000 a 104. Certificados del mismo, con 80 por ciento pago. Para hoy, 16 a 140.

Acciones Banco Francés, a oro. Para hoy, 20 a 40.

Acciones Nuevo Banco Italiano. Para hoy, 20 a 212.

Acciones Quebrachales Fusionados. Para hoy, 70 a 96.

Acciones Sociedad Puerto San Nicolás. Para hoy, 200 a 23.70. Para fin de octubre, 200 a 24.

REMATE DE TITULOS

Fueron realizados ayer en remate efectuado en la Bolsa de Comercio 15 certificados de acciones de 100 pesos cada una, con el 80 o|o pagado del Banco Argentino de Hipotecas y Edificación, a 1 peso por certificado.

TITULOS EN COMPRA Y VENTA

Recibió ayer la oficina de liquidación de la Bolsa de Comercio órdenes de compra, de acciones The American Quebracho, y compañía de seguros La Mundial.

TIPOS DE LOS GIROS BANCARIOS

BANCOS	Inglaterra	Bélgica	Francia	Alemania	España	Suiza	Italia	Holanda	E.U. de Amér.
Nación Argentina	49 5/16	—	5.64	—	4.3?	—	7.46	—	102.50
Londres y R. de la Plata	49 3/16	—	5.61	—	4.80	—	7.85	—	102.40
Británico de la A. del Sur	49 3/16	—	5.62	—	4.80	—	7.54	—	102.50
Español y R. de la Plata	49 1/16	—	5.62	—	4.27	—	7.50	—	102.70
Italia y R. de la Plata	49 3/8	—	5.65	—	4.35	—	7.50	—	102.60
Germánico de la A. del Sur	—	5.70	—	4.65	4.80	—	—	—	—
Provincia de B. Aires	49 1/4	—	5.65	—	4.80	—	7.52	—	102.40
Alemán Trasatlántico	—	5.70	—	4.65	4.29	—	—	—	—
Londres y Brasil	49 3/16	—	5.63.5	—	4.34	—	7.89	—	102.40
Galicia y R. de la Plata	49 1/4	—	5.64	—	4.33	—	7.57	—	102.40
Comercial Italiano	49 1/8	—	5.65	—	4.34	—	7.50	—	102.40
Holandés de la A. del Sur	49 1/4	—	5.64	—	4.30	4.56	7.53	2.31	102.60
Francés del R. de la Plata	49 1/8	—	5.64	—	4.29	4.47	7.58	—	102.40
Popular Argentino	49 1/4	—	5.64	—	4.34	—	7.43	—	102.50
Francés e Italiano	49 1/4	—	5.65	—	4.30	4.59	7.53	—	102.60
National City Bank	49 3/16	—	5.64	—	4.31	4.48	7.54	2.30	102.40
Anglo Sudamericano	49 1/4	—	5.64	—	4.28	—	7.43	—	102.35
First N. Bank Boston	49 1/4	—	5.64.5	—	4.28	—	7.52	—	102.40
España y América	49 7/32	—	5.65	—	4.32	—	7.46	—	102.50

A última hora el Banco de la Nación Argentina cotizó ayer los cambios telegráficos a estos tipos:

Sobre Inglaterra, 49; sobre Francia, 5.62; sobre Italia, 7.44; sobre España, 4.30; sobre Estados Unidos, $ 1.02.80 oro; sobre Chile y Bolivia, a 49 3|4; sobre Montevideo, 1.80 por ciento de comisión.

COTIZACIONES DE CEREALES

EN EL PAIS Y EN EL EXTERIOR

MERCADOS EXTRANJEROS

MAIZ

Chicago, septiembre 20 — Maíz mixto, americano, por bushel de 25.401 kilogramos, en centavos oro, entrega en diciembre: clausura anterior, 119; apertura, 119 5|8; intermedio, 119 5|8; y cierre, 119. Entrega en mayo: clausura anterior, 115 7|8; apertura, 116 1|4; intermedio, 116 1|2, y cierre del día, 116.

Precios para diciembre: más alto, 120 1|4; más bajo, 118 5|8.

SEMILLA DE LINO

Duluth, septiembre 20—Lino, por bushel de 25 kilogramos, 401 gramos, en centavos oro, entrega en octubre: clausura anterior, 344 1|2; apertura, 344 1|2; intermedio, 343 y 1|2, y cierre del día, 346.

AVENA

Chicago, septiembre 20—Avena, por bushel de 14:515 kilogramos en centavos oro, entrega en diciembre: clausura anterior, 58 1|8; cierre del día, 58 3|8.

SITUACION DE LOS MERCADOS

Chicago, septiembre 20 — Para maíz el mercado estuvo irregular, con fluctuaciones favorables al alza, pero aflojó después por ventas de especulación, quedando la cotización de diciembre sin cambio, y la de contratos para mayo subió 1|8.

MERCADO DE CEREALES A TERMINO DE BUENOS AIRES

Primera rueda — Maíz, para octubre, 200 toneladas, a 9.50; para noviembre, 400 a 9.50, 200 a 9.40, 600 a 9.20, 300 a 9.23, 400 a 9.20, 400 a 9.25, y 300 a 9.40.

Segunda rueda — Maíz, para octubre, 400 toneladas a 9.30; para noviembre, 200 a 9.25, 300 a 9.24, 200 a 9.35, y 1.200 a 9.33.

Lino, para febrero, 100 toneladas a 16.50.

CONTRATOS DE OPERACIONES

Fueron ayer registrados contratos de operaciones, por 14.400 toneladas de maíz y 700 de lino.

PRECIOS DE AJUSTE

Trigo, disponible, sin cotización, y septiembre, sin cotización.

Maíz, septiembre, pesos 9.35; octubre, pesos 9.25; noviembre, 9.30 y diciembre, 9.30.

Avena, septiembre, pesos 6.15; octubre, 6.15; noviembre, 6.35; enero, 6.35, y febrero, 6.75.

Lino, disponible, pesos 22.40; septiembre, 22.40; octubre, 22.40; enero, 16.80, y febrero, 16.50.

CAMARA GREMIAL DE CEREALES

Para los productos agrícolas, la Cámara Gremial de Cereales fijó ayer los siguientes precios oficiales para mercadería disponible, puesta en vagón:

Trigo, consumo interno, barletta, pesos 17.90; pan, 17.

Lino, en dársena, base 4 por ciento de cuerpos extraños, a pesos 22.25.

Avena, base 47 kilogramos, embarque en la dársena, nominal; en Bahía Blanca, nominal.

Maíz amarillo, en dársena, a pesos 8.90.

Precios por cada 100 kilogramos.

El trigo subió 10 centavos.

BOLSA DE CEREALES

Entraron ayer en el mercado del Once: Trigo 1.883 bolsas, maíz 1.806 id, lino 100 id, avena 1.048 id, afrecho 289 id, harina 300 id, porotos 179 id, pasto 4.558 fardos chicos y 706 id grandes.

Ventas de ayer

Trigo varias clases—103 bolsas especial en Sola a $ 17.50, 579 id a recibir afuera en Brian a 17.20, 550 id en Haedo a 17, 200 id en Sola a 16.80, 195 a 16.50, 296 id en depósito Dársena a 16.30.

Maíz morocho nuevo—100 bolsas en Sola a $ 11.85.

Maíz colorado piamontés—100 bolsas en el Once a $ 11.

Maíz colorado—160 bolsas en el Once a pesos 10.

Maíz amarillo nuevo—160 bolsas en Sola a $ 10.30, 180 id en el Once a 10, 118 a 9.90, 200 id en Sola a 9.80, 306 a 9.60, 180 id en el Once a 9.50, 180 a 9.50, 141 id en Sola a 9.40, 380 a 9.35, 150 id en el Once a 9.10, 151 id en Brian a 9, 353 a 9.

Lino—116 bolsas en el Once a $ 22.25, 14 id a 23.25.

Nabo—500 bolsas en depósito Once a pesos 25, 22 id en Sola a 23.

Avena—98 bolsas en Sola a $ 6.50, 205 a 6.40, 334 id en el Once a 6, 79 a 6, 214 a 6, 215 a 6.

Alfalfa—60 bolsas en Sola a $ 9.50.

Alpiste—86 bolsas en el Once a $ 20.

Afrecho—286 bolsas en el Once a $ 2.90.

Cebada—20 bolsas en Sola a $ 7.

EN ROSARIO

MERCADO GENERAL DE PRODUCTOS NACIONALES

Primera rueda — Maíz, para octubre, 200 toneladas, a 9.20, 400 a 9.30, y 400 a 9.35; para noviembre, 200 a 9.30, 400 a 9.40, 200 a 9.35, 400 a 9.40 y 200 a 9.45.

Segunda rueda — Maíz, para octubre, 200 toneladas a 9.10; para noviembre, 1.400 a 9.15, y 400 a 9.20.

REGISTRO DE CONTRATOS

Han sido registrados contratos de operaciones, por 10.000 toneladas de maíz y 300 de lino.

PRECIOS DE AJUSTE

Trigo, septiembre, sin cotización.

Lino, disponible, a $ 21.80; octubre, pesos 21.55; enero, 16.50, y febrero, 16.40.

Maíz, disponible a $ 8.70; octubre, pesos 9.10; noviembre, 9.20, y diciembre, 9.20.

PRECIOS OFICIALES

Para mercadería disponible, afuera, puesta en vagón en puerto Rosario:

Trigo, tipo Rosario, número 1, base 80 kilogramos, a pesos 16.60.

Lino, base 4 por ciento de cuerpos extraños, a pesos 21.80.

Maíz, sano, limpio y seco, de estación, nuevo, a pesos 8.60.

El lino bajó 20 centavos, y el maíz subió 20 centavos.

EN BAHIA BLANCA

(Por telégrafo)

Bahía Blanca, septiembre 20—El trigo se vendió a $ 16.20; avena, $ 6; cebada, $ 2.50; semilla de alfalfa, $ 14.10.

MERCADOS DE LA PRODUCCION

EXPORTACION DE CARNES CONGELADAS

El frigorífico The Smithfield and Argentine Meat embarcó lo siguiente:

Para Havre, en el vapor "Amiral Zede", 7.919 cuartos vacunos "chilled".

Para Marsella, en el "Brodhurst", 13.030 cuartos vacunos congelados.

—El frigorífico Armour embarcó para Liverpool, en el "Vauban", 5.000 carneros y 6.034 cuartos vacunos congelados.

MERCADO CENTRAL DE FRUTOS

Entraron ayer en este mercado 86 vagones con los siguientes frutos:

82.408 kilos de lana, 1.436 atados de cueros lanares, 2.901 id cueros vacunos, 1.098 id cueros de potros, 109 bultos de cerdas, 10 cascos de grasa, 91 atados de cueros varios.

Ventas de ayer

Lana nueva, cruza mediana y gruesa—400 kilos a $ 34, de Magdalena; 1.200 id a 35, de C. Seré; 100 id a 34, de Bonnement; 600 id a 33, de Chivilcoy; 200 id a 32, de Uriburu; 1.500 id a 30, de id.

Cruza gruesa—2.000 kilos a $ 31, de G. Chaves; 1.500 id a 31, de Guaminí; 2.000 id a 30.50, de Tandil; 1.500 id a 30.50, de Larrea; 4.000 id a 30, de G. Chaves; 200 id a 30, de Saladillo; 3.000 id a 30, de T. Arroyos; 500 id a 28, de Dalroaux.

Cruza fina—600 kilos a $ 34, de Suipacha; 400 id a 34, de . Ríos.

Cruza fina, mediana y gruesa—2.000 kilos a $ 31, de G. Acha; 2.000 id a 31, de A. Corto; 2.000 id a 30, de Pigüé.

Lana fina—200 kilos a $ 38, de Bonnement; 1.500 id a 35.50, de id; 3.000 id a 28, de A. Corto.

Pieles lanares—15.600 kilos a $ 2.46, 2.46, 2.45, 2.42, 2.40, 2.37, 2.36, 2.35, 2.33, 2.32, 2.30, 2.25, 2.20, 2.15, 2.10, 2, 1.97.

Pieles lanares estación desecho—16.500 kilos a $ 2.38, 2.26, 2.25, 2.22, 2.20, 2.17, 2.16, 2.15, 2.13, 2.12, 2.10, 2.05, 2, 1.95, 1.90, 1.85, 1.75.

Criollos—500 kilos a $ 1.70.

Corto y pelado consumo—1.700 kilos a pesos 1, 0.90, 0.80.

Desecho—1.100 kilos a $ 0.80, 0.70, 0.60.

Cueros vacunos—3.950 cueros a $ 19.50, 19.20, 19, 18.80, 18.70, 18.60, 18.50, 18.40, 18.30, 18.20, 18, 17.80, 17.50, 17, 16.50, 16.

Vacunos salados—240 cueros a $ 0.84, 0.80, 0.75.

Becerros—1.080 cueros a $ 20.50, 20, 19.

Nonatos—1.080 cueros a $ 17.50, 17, 16.

Potros—1.720 cueros a $ 9.70, 9.60, 9.50, 9.40, 9.30, 9.20, 9, 8.80, 8.50, 8.20, 8.

Cerdas—5.810 kilos a $ 12, 11.80, 11.60, 11.50, 11.40, 11.30, 11, 10.80, 10.60, 10.50, 10.30, 10.20, 10, 9.

Corderitos—450 docenas a $ 2.60, 2.50, 2.40, 2.30, 2.20.

Nutria—1.100 kilos a $ 8.40, 8.20, 8, 2.70, 2.55, 2.

Zorros—106 cueros a $ 1.50, 1.30, 1.20.

Gatos—70 cueros a $ 1.40, 1.30.

Liebres—3.200 cueros a $ 0.44, 0.43, 0.42, 0.45.

Sebo derretido—15 cascos a $ 6.60, 6.40, 5.50; 45 latas a 6.15, 5.

Sebo pisado—14 cascos a $ 4.80, 4.60, 4.55, 4.25.

MERCADO DE ABASTO PROVEEDOR

En las ventas efectuadas ayer se notó una sensible baja en las verduras en general, debido probablemente a la abundancia del artículo.

Para las demás variedades no hubo cambios, reinando en todo momento los precios firmes de días anteriores.

Ventas de ayer

Coliflores especiales la docena, de $ 1.50 a 2.50, id chicas id de 0.30 a 0.60, alcauciles según clase id de 0.50 a 1.20, repollos blancos id de 0.50 a 1.20, id crespos id de 0.50 a 1.50, espinacas id de 0.20 a 0.25, coles negras id de 0.15 a 0.20, salsifí id de 0.80 a 1, grelos id de 0.10 a 0.15, apio de hojas id de 0.20 a 0.25, id de cabeza id de 0.50 a 0.80, cebolla de verdeo id de 0.15 a 0.20, cardos id de 2 a 2.50, borrajas id de 0.10 a 0.15, escarola el lioncito de 0.60 a 0.80, lechuga id de 0.60 a 1.

MERCADO DE PASTO

(Estación Caballito, F. C. O.)

Entraron en este mercado 346 fardos grandes y 871 id chicos.

Ventas de ayer

Juan A. Botte—36 fardos alfalfa, de Lincoln a $ 44, 44 id id, de id a 41, 35 id id, de C. Tejedor a 31, 32 id id, de Lincoln a 34, 44 id id, de id a 32, 54 id id, de id a 28, 51 id id, de id a 33, 356 id chicos, de Los Sembrados a 29.

Accame, Bellini y Cía.—45 fardos alfalfa, de Suipacha a $ 34, 46 id id, de Cerrito a 26.

Domingo Bracchi—65 fardos alfalfa, de América a $ 33, 58 id id, de id a 32, 66 id id, de id a 31, 348 id chicos id, de Ballesteros a 25, 629 id id, de Noetinger a 24, 43 id grandes y 69 id chicos inferior, de Cerrito a 26.

De Lellis y Fagés Hnos.—366 fardos chicos alfalfa, de Alejandro a $ 27.

Puiggros y Cía.—280 fardos chicos alfalfa, de Virginia a $ 20.

M. Goldstein—510 fardos chicos alfalfa inferior, de Lehmann a $ 23, 523 id id, de id a 28, 528 id id, de id a 28.

T. Devoto y Cía.—360 fardos chicos alfalfa, de Alejandro a $ 21.

Cooperativa de Hacendados—1.270 fardos chicos alfalfa, de Juncal a $ 14.

(Estación Palermo, F. C. P.)

Entraron en este mercado 482 fardos grandes y 294 id chicos.

Buzzi, Perazzo y Cía.—37 fardos alfalfa, de Vedia a $ 48, 34 id id, de id a 46, 39 id id, de id a 36, 39 id id, de id a 37, 42 id id, de id a 40, 38 id id, de id a 36, 39 id id, de Arenales a 36, 228 id chicos id inferior, de Agustín a 20.

Juan A. Botte—37 fardos alfalfa, de Triunvirato a $ 32, 37 id id, de id a 32, 37 id id, de id a 32.

(Estación Lacroze, F. C. C. B. A.)

Entraron 32 fardos grandes.

MERCADO DE LINIERS

Entraron ayer en este mercado 4.874 animales vacunos, a la siguiente consignación:

NUESTRO FOLLETIN

La hija de Lowrie, pág 13

Salaberry y Bercetche: Gutiérrez, Saladillo 34; Bañet, Cañuelas 11; Iribarne, C. Tejedor 11; Meatti, Cañuelas 30; González, S. Vicente 44; Baruomer, Maipú 51; Guastini, 9 de Julio 46; Salaberry y Bercetche, Azul 45; Mathieu, R. Pérez 30; Seré, C. Tejedor 15; Pires, Navarro 30.

Crotto Hnos.: Muarant, G. Pinto 27; Crotto, G. Roca 44; Drabble, G. López 38.

C. de Hacendados: Tamel, América 12; Debard, Cañuelas 12.

I. Goñi e hijo: Puchulo; T. Arroyos 24; Rocca, Etcheverría 6; Elso, id 50.

F. Cucullo: Chotro, S. A. de Giles 24.

F. B. Arzeno: Graciarena, J. Celman 60; Díaz, Olavarría 25.

F. Estrugamou: Grappi, Mercedes 31; Jorruti, Rivadavia 20.

Mathieu y Cía.: Massuchi, G. Chaves 57; Pedret, T. Arroyos 158; Diehl, L. de Zamora 6.

T. Devoto y Cía.: Paulla, Arenales 38; Reggino, Pinto 40; Andrani, Venutl 16; Raufferi, T. Lauquen 30; Fasser, Olavarría 31; Albrutti, Dorrego 60; Devoto, C. de Areco 60; Arena, Suipacha 79; Perugini, Peut 22; Sbraudaz, Lincoln 11; Iturralde, Chascomús 106.

F. L. Patrón: Gaute, Salta 20; Ness, Rivadavia 23; Bonafina, Suipacha 34; Kublick, Caseros 19.

B. e Hita: Fur, Ayacucho 20; Escudi, Balcarce 502; Ragi, Gualeguaychú 36.

J. Chapar y Cía.: Mengres, 9 de Julio 16.

Lizarraide Hnos.: Villars, Las Heras 112.

Bracht y Cía.: Andordoqui, Luján 118.

A. Velas y Cía.: Burnister, Castellano 55; Canuart, G. Chaves 22.

P. C. y Peró: Ledesma, Lincoln 10.

Reyes Hnos.: Reyes, Las Heras 64.

C. Urtasun: Martí, Pintos 10.

Wallace y Cía.: Aldeni, Bragado 30.

Delfino Hnos.: Puchulo, T. Abajo 204.

P. Córdoba e hijo: Achale, M. Paz 38.

B. Gavat: Luro, Chivilcoy 51.

Ocampo y Cía.: Acosta, Azul 40.

C. y Rodríguez: Cenusi, San Justo 261; Candra, Saladillo 10.

Ayarragaray, Ayarragaray, Saladillo 441; Chauti, A. Paz 50.

A. Bellini y Cía.: Devoto, San Luis 15; Juchi, P. Central 17; Rossuri, Pinto 22; Luro, Chivilcoy 73.

B. y Born: Baez, Navarro 44.

Biscayart y Spangenberg: Lujou, Lincoln 10; Lajaroni, Rojas 20.

B. L. y Etchegaray: Olaechea, Gualeguaychú 43; Izaquet, R. Pérez 10; Menguriari, La Madrid 20.

F. D'Hers: Mathuet, Maipú 10.

J. Elordy y Cía.: Dolhagaray, B. Mitre 106.

M. de Hoz Hnos.: Bagalli, Velezi 10.

Mihura: Etchudo, Balcarce 44; Agnoli, Gualeguaychú 60; Acur, Nogoyá 62; Rigiardi, Gualeguaychú 133; Lasur, id 50.

Fuiggros y Cía.: Nuscondi, C. Tejedor 10; Puiggros, Victoria 86.

B. Sansot: Erraqui, Dorrego 56.

J. M. Trelles: Salmoud, Azul 60.

S. Caimi y Cía.: Zorilla, E. Ríos 18.

Videla Hnos. y Cía.: Cosua, Santa Fe 51.

J. L. Peña y Cía.: Piñeyro, Santa Fe 4.

J. Lalor: Errasi, G. Pico 23; Braoni, R. Pérez 21; Martín, Lobos 20; Buckley, San Luis 18; Lanani, 25 de Mayo 76; Ferro, Chivilcoy 89; Mendilaharsi, Azul 56; Leci, Azul 25.

P. y A. Lanusse: Grasturi, Caseros 95; Cofuero, S. Martín 7; Louge, Olavarría 50; Leccuu, Chascomús 30; Ketty, Villegas 80; Valle, 9 de Julio 10; H. Veja, Vecino 24; Alvarez, S. Martín 40; Drabble, Villegas 65; id, id 40; Corrald, Pinto 10; Estibau, Alzina 9; Pestenga, P. Central 10; Madrid, Pehuajó 110.

Ventas de ayer

Arzeno Hnos.—OLAVARRIA: Torunos: 2 m|g. a $ 160. UNION: Novillos: 42 m|g. 160. OLAVARRIA: Novillos: 5 m|g. 160. UNION: Novillos: 24 g. 135. OLAVARRIA: Novillos: 15 g. 130; Vacas: 4 e. 160; 1 e. 156.

Ayarragaray S. y Gowland — SALADILLO: Novillos: 44 e. a $ 170; 20 g. 135; 38 c|g. 120; 11 m|g. 143.

Amoretti C.—BRANDSEN: Vacas: 4 r. a $ 120; 14 b|c. 85; Vaquillonas: 4 c|g. 80; Toros: 2 m|g. 155; 2 c|g. 120; Terneros: 2 g. 67.

Accame y Bellini—R. ESPERANZA: Toros: 14 m|e. a $ 208. CHIVILCOY: Terneros: 4 r. 42; Vacas: 9 m|g. 128. G. PINTOS Novillos 22 m|g. 143. CATRILO: Novillos: 10 m|g. 155; 5 m|e. 195; Bueyes: 2 e. 195.

Benítez y Murré—S. CRISTOBAL: Vacas: 41 b|c. a $ 87; Vaquillonas: 15 b|c. 68; Novillitos: 16 b|c. 60. CASTELLANOS: Novillos: 6 b|c. 92; Vacas: 1 c|g. 105. S. CRISTOBAL: Terneros: 12 r. 42.

Bargo, Lascurain y Etchegaray—R. PEREZ: Novillos: 7 m|g. a $ 160; Toros: 1 c. 190; Bueyes: 2 m|g. 192. LA MADRID: Novillos: 23 e. 185. GUALEGUAYCHU Vacas: 28 c|g. 105; Vaquillonas: 5 c|g. 85; Novillos: 7 g. 130; Novillitos: 3 c|g. 90.

Belloeq e Hita—BOSCH: Novillos: 102 m|g. a $ 142. AYACUCHO: Novillos: 17 m|g. 155; Toros: 2 m|g. 210; Vacas: 1 m|b. 170. G. CHAVES: Vaquillonas: 30 g. c|g. 98; 3 c|g. 80; Vacas: 2 e. 165; 5 g. 118.

Bunge y Born—NAVARRO: Novillos: 15 c. a $ 130; 29 c. 115. M. JUAREZ: Va-

PUBLICACIONES VARIAS

La Rambla de Mar del Plata — Se entrega a la Intervención

Número cuatrocientos nueve. En la ciudad de Buenos Aires, capital de la República Argentina, a catorce de septiembre de mil novecientos diez y siete, ante mí el escribano público y testigos que suscriben, comparecieron en el local de la "comisión Rambla de Mar del Plata", situado en esta ciudad, Avenida de Mayo número setecientos sesenta, donde al efecto me constituí, los señores don Ezequiel P. Paz, casado, doctor don Pablo Cárdenas, casado, y doctor Enrique Calot, soltero, por una parte, y por la otra don Pedro Valles, casado, todos los concurrentes son mayores de edad, de este vecindario, personas de mi conocimiento, de que doy fe, y dijeron: Que de acuerdo con lo resuelto en el Decreto de la Intervención Nacional en la Provincia de Buenos Aires de fecha cuatro de septiembre del corriente año proceden los tres primeros comparecientes a hacer entrega al otro compareciente, señor Valles de toda la documentación y efectos correspondientes a la comisión, existentes en esta oficina y en la "Rambla de Mar del Plata", de todo lo cual se da por recibido en este acto el señor Valles y resulta detallado en los inventarios: uno hecho por ante el escribano de Mar del Plata, don Justo López Novillo, en lo referente a las existencias en la Rambla, y otro privado y firmado en doble ejemplar por los señores Ezequiel P. Paz, doctor Pablo Cárdenas, doctor Enrique Calot y don Pedro Valles, en lo referente a las existencias en esta capital y quedan respectivamente en poder de cada una de las partes. Se hace constar que los fondos depositados en los Bancos, que ascendían a la suma de ciento noventa y ocho mil doscientos sesenta y un pesos sesenta y nueve centavos moneda nacional y que se descompone en la siguiente forma: ciento noventa y un mil seiscientos cuatro pesos cuarenta y ocho centavos en el Banco de la Provincia de Buenos Aires; cinco mil ciento sesenta y nueve pesos ochenta y siete centavos en el Banco Español del Río de la Plata y un mil cuatrocientos ochenta y siete pesos treinta y cuatro centavos en el Banco de la Nación Argentina, han sido trasferidos a la orden del Interventor Nacional de la Provincia de Buenos Aires, como lo prueban las comunicaciones que se entregan en este acto al señor Valles, a quien se entrega también la suma de ocho pesos noventa centavos moneda nacional existentes en caja chica. Se deja constancia asimismo de que las cuentas de la comisión han sido aprobadas por el Tribunal de Cuentas de la Provincia hasta el treinta de junio del corriente año, con especial mención en el expediente respectivo, del señor relator que los estudió, respecto de la forma correcta y precisa con que esas cuentas habían sido llevadas y presentadas. Las cuentas correspondientes a los meses de julio y agosto, únicas que faltan por aprobar, se encuentran listas para ser pasadas inmediatamente al Tribunal de Cuentas, si así lo consideran oportuno las nuevas autoridades que se hagan cargo de la Rambla. En tal virtud el señor Valles declara que se da por recibido de todo cuanto se menciona precedentemente y en los inventarios a que se ha hecho referencia. Con lo que los comparecientes dieron por terminado el acto y previa lectura que de esta escritura les hice, se ratificaron en su contenido y en testimonio de ello lo firman con los testigos don Angel López y don Félix M. Giménez, mayores, vecinos y hábiles, de que doy fe. Ezequiel P. Paz, Pedro Valles, Enrique Calot, Pablo Cárdenas, A. López, Félix M. Giménez. Hay un sello. Ante mí: César Petracchi.

CONCUERDA con la escritura matriz de su referencia que pasó ante mí al folio seiscientos diez y siete del registro número sesenta y seis a mi cargo. A pedido de don Ezequiel P. Paz, expido el presente testimonio que sello y firmo en el lugar y fecha de su otorgamiento. Firmado: César Petracchi. Hay un sello y una estampilla.

SECCION NOTABLES

Por qué las actrices nunca envejecen

("Theatrical World")

De todo lo concerniente a la profesión teatral, nada hay más enigmático para el público que la perpetua juventud de sus mujeres. Con cuanta frecuencia oímos decir: "¡Cómo, si la vi hace cuarenta años en el papel de Julieta y no representa un año más de edad ahora!" Naturalmente, hay que tener en cuenta la manera de caracterizarse; pero cuando se nos ve de cerca fuera del escenario necesita la gente otra explicación.

¡Qué extraño es que la generalidad de las mujeres no han aprendido el secreto de conservar la cara joven! Y qué cosa tan sencilla es, comprar un poco de cera pura mercolizada en la botica, aplicársela al cutis como cold cream y quitársela con agua por la mañana! Este procedimiento absorbe, gradual e imperceptiblemente la cutícula vieja, y deja el cutis nuevo y fresco, libre de pequeñas arrugas, palidez y excesiva rojura. Este uso de cera mercolizada es también la razón del porqué las actrices no tienen la cara desfigurada con manchas, barrillos, etc. ¿Por qué nuestras hermanas del otro lado de las candilejas, no aprenden esta lección y se aprovechan de ella?

Como hay tantas falsificaciones inservibles de la verdadera cera pura mercolizada, prevenimos que la genuina es solamente preparada por la casa Dearborn, de Londres, cuyo nombre está impreso sobre cada envase.

Dr. JOSE DE LUCA
Profesor especialista en garganta, nariz y oído; de 2 a 4. CANGALLO 1056. v20

contra la Tos
cuando empieza
cuando aumenta
cuando persiste
se obtiene alivio inmediato con
JARABE · PASTA · PILDORAS de
iodéine MONTAGU
FARMACIA FRANCO-INGLESA
569 Sarmiento. 587

Dr. M. KUTYN Dentista norteamericano se mudó Avenida de Mayo 1411. Ultimos progresos. Horas de 10 a. 11 a. m. y de 3 a 5 p. m. v29s

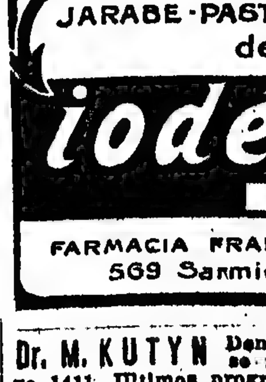
TE GARFIELD
PURGANTE SUAVE
El ideal de los purgantes vegetales. Mandeme una estampilla de correo de 0.05 centavos y le mandaremos una muestra gratis.— M. FIGALLO y Cía., Buenos Aires, calle Maipú 912.

ALMACENEROS
Tapioca Bryant, en paquetes k. $ 1.50
Chuño Imperial " " " " 0.80
Fécula papas " " " " 1.10
Maizena . . . " " " " 0.95
Harinas: Pois, Lentilles, Féves, Haricots, Garbanzos, en paquete, ... k. " 1.10
Cremme De Riz, D'Avoine, D'Orge, ... " 1.20
Esencias: Vainilla, Limón, Almendra, Cochineal, Naranja, docena . . . . " 5.—
Cereales, paquete de 1 kilo, " 0.65
Representantes se desean
E. W. GENSER
1038 - CORRIENTES - 1038
U. Telef. 2899, Libertad v21

DIABETES (Sin régimen) Asma, Avariosis reumatismo, nefritis crónicas, anemia, neurastenia. Tratamiento propio, radical y rápido Dr. Cav. F. F. GARZIA Se remiten prospectos gratis Lavalle 1672 v20

Dr. Zambrini Prof. suplente de la Facultad y jefe de clínica del servicio de nariz, garganta y oídos del H. San Roque; Tucumán 531 de 2 a 4.

Semillas de Flores y Hortalizas

de todas clases de lawn grass (pasto para céspedes), alfalfa, maíz, etc.
TOPINAMBUR PARA CERDOS
CAROZOS DE DURAZNO
PAPAS del PAIS
De Mar del Plata para semilla
SEMILLERIA INGLESA
DE
WILLIAM H. LOGAN
CANGALLO 640 — Bs. Aires

Dr. JULIAN PANELO
CLINICA MEDICA
Corazón, pulmones y enfermedades internas. Calle CANGALLO 1571, de 1 a 3 de la tarde.

HOY VIERNES
Día tradicional en la TIENDA SAN MARTIN, para la venta de OCASIONES, ofrecemos a nuestras clientes la oportunidad de adquirir artículos prácticos, modernos y de buena calidad, a
PRECIOS EXCEPCIONALES

Sederías
POULT DE SOIE, en colores de gran actualidad, para vestidos y tapados. Ancho 100 ctms. El metro, a . $ 5.90
FOULARES de fantasía; grandiosa colección de gustos modernísimos. Ancho 110 ctms. El metro, a. . . . . . $ 5.80
TWILL DE FANTASIA, última creación, para vestidos y blusas. Selecto surtido de dibujos. Ancho 110 centímetros. El metro, a. . . . . . $ 6.50
CREPE de Chine; variedad de colores. Ancho 110 centímetros. El metro, a $ 5.80
TAFFETAS de seda, colores lisos; calidad muy buena. Ancho 110 centímetros. El metro a. . . . . $ 3.60
ESCOCESES de seda, diversos gustos modernos. Ancho 50 centímetros. El metro, a pesos 1.90
SEDAS A CUADRITOS, en blanco y negro o blanco y azul. El metro, a $ 1.20
TAFFETAS mouseline en colores de moda. Ancho 50 ctms. El metro, a. . . $ 1.75
PONGEE de pura seda en negro y colores varios. Ancho 60 centímetros. El metro, a. . . . . $ 1.40
Nuestra gran venta de SEDERIAS y TEJIDOS primaverales, nos ha dejado innumerables RETAZOS de los géneros más modernos, que liquidaremos. HOY, a cualquier precio.

Tejidos
SARGA azul marino y negra, muy buena clase; doble ancho. Precio de reclame, el metro, a. . . . . $ 1.50
BENGALINA de pura lana, en todos los colores; doble ancho. El metro, a. . $ 2.90
LANAS "quadrillé", en blanco y negro. Ancho 120 centímetros. El metro, a $ 2.60
GABARDINAS, en colores de última moda; doble ancho. El metro, a. . . $ 1.50
COTE DE FRANCE, artículo muy práctico; variedad de colores; doble ancho. El metro a. . . . . $ 1.20
SARGAS inglesas y gabardinas en todos los colores de actualidad. El metro, a $ 3.50
RIQUISIMA SARGA "BRETONNE", azul marino y negra, en 130 ctms., calidad superior. El metro de $ 8.90, rebajado hoy, a. . . . . . $ 5.95

Modas
FORMAS de seda negra, con bajo ala de color; diversos modelos, a. . . . $ 6.90
SOMBREROS para colegiales, en fina seda, azul o negra; desde. . . . . . $ 3.90
FORMAS de paja y seda, negras o marino; modelos de actualidad, a. . . $ 4.50
FORMAS de paja; inmensa variedad de modelos, desde. . . . . $ 1.50
SALDOS de tules, flores y fantasías de pluma, a precios baratísimos.

Confecciones
TRAJES TAILLEUR, en tricotinas y gabardinas, colores y modelos de actualidad, a $ 48.—, 42.— y. . . $ 38.00
BATONES, en géneros lavables; infinidad de gustos, a pesos 4.25
VISOS de mesalina simili, variedad de colores, a pesos 4.50
TAPADOS de seda, diversos modelos amplios, a pesos 35.00
SAQUITOS tejidos, en varios colores, a. . . . $ 5.00
SALDOS DE BLUSAS de seda y de lencería, a precios ínfimos.

Artículos varios
PUNTILLAS y GALONES, gran variedad; precios de verdadera ocasión. El metro, $ 1.70, 0.75, 0.40 y. . . . . . $ 0.20
TULES de seda, en colores; ancho 130 centímetros. El metro, a. . . . . . $ 1.25
FESTONES, vainillas y pasacintas. La pieza, a pesos. 0.95
CARTERAS de cuero; gran saldo, a. . . . . $ 1.90
BOLSITAS de seda negra; diversos modelos, a pesos. 3.90
MEDIAS de muselina de hilo, negras. El par, a $ 2.20 y. . . . . $ 1.60
RICAS MEDIAS negras de seda; el par, a $ 1.35
CORPIÑOS, en punto de hilo, con valencianas; ocasión, a. . . . . $ 1.40

TIENDA SAN MARTIN
[illegible] VICTORIA [illegible]

[illegible] 18 [illegible] CATAMARCA: Vacas: [illegible]
[illegible] Cía.—SAN JUAN: Vacas: 7 g. c|g. [illegible] m|g. 185; Novillos: 12 g. 138; [illegible] 182.
[illegible] y Spangenberg—RIOJA: Novillos: [illegible] a $ 133; 1 g. c|g. 180; 5 g. [illegible] LINCOLN: Vacas: 1 b|c. 75; Novillos: 1 g. 140; Novillitos: 1 e. 110; 3 g. 161; Torunos: 1 m|g. 150; Vaquillonas: 8 [illegible] 100. ROJAS: Vacas: 1 c|g. 100; Terneros: 1 r. 40.
[illegible] P. e hijos—M. PAZ: Terneros: [illegible] a $ 30; 25 b. 50; Vaquillonas: 12 [illegible] 65; Novillitos: 12 b|c. 65; Toros: 1 [illegible] 100; 2 m|g. 160; Vacas: 2 f. 40; Novillos: 1 m|g. 145.
Chapar J. y Cía.—AYACUCHO: Vacas: 5 m|e. a $ 170; Terneros: 11 m|g. 80.
C. de Hacendados—G. ARENALES: Vacas: 12 m|g. a $ 140. CAÑUELAS: Vacas: 2 m|g. 180; Novillitos: 5 m|g. 120; 5 g. 100.
Cerolla F. L.—GILES: Bueyes: 2 g. c|g. a $ 140; Novillos: 1 g. 140; Bueyes: 3 b|c. 110; Vacas: 4 g. 130; Terneros: 9 r. 27; 4 b. 46.
Crotto Hnos.—S. FE: Novillos: 33 e. a pesos 175. RIO IV: Novillos: 44 m|g. 162. S. VICENTE: Novillos: 25 m|g. 160; Terneros: 2 g. 65.
Crespo y Rodríguez—SALADILLO: Bueyes: 1 e. a $ 210; Vacas: 4 c|g. 127; 5 g. 120. RIO IV: Novillos: 16 c. 113; Torunos: 1 e. 165; Vaquillonas: 4 g. 105; 5 c|g. 75. RIO II: Torunos: 1 c. 165; Bueyes: 1 g. c|g. 150; Toritos: 2 c|g. 93; Vacas: 6 c. 75; Terneros: 7 g. 68; 5 b. 50; 2 m. 40.
Carriquiri, Casaux y Cía.—RIO IV: Bueyes: 2 e. a $ 200; 1 m|g. 195; 2 b|c. 115; Toros: 3 e. 190; Toritos: 5 g. 105; Vacas: 8 c|g. 98.
Devoto T. y Cía.—LINCOLN: Torunos: 1 m|e. a $ 200; Vacas: 8 m|g. 140; 2 g. 115. C. DE ARECO: Bueyes: 7 m|g. 185; Novillos: 51 c. 116. GUALEGUAYCHU: Novillos: 40 m|g. 157. G. PINTO: Novillos: 14 m|g. 256; Novillitos: 5 e. 135; 5 e. 135. DORREGO: Vaquillonas: 15 c|g. 80; 11 c|g. 91. SUIPACHA: Vacas: 5 f. 60; Vaquillonas: 15 m|g. 112; Vacas: 6 g. 117; Terneros: 5 r. 30; 5 r. 46; Novillos: 23 c|g. 113. T. LANQUEN: Bueyes: 2 e. 210; 1 m|g. 180; Novillos: 1 e. 180; Novillitos: 16 e. 132. OLAVARRIA: Novillos: 21 e. 187; Novillitos: 1 f. 50. DORREGO: Vaquillonas: 16 g. 105; Vacas: 6 m|g. 130; 1 g. 123. G. ARENALES: Novillos: 36 r. 168.
D'Hers F. y Cía.—CARCANO: Novillos: 7 m|g. a $ 145; 2 m|g. 143; Novillos: 6 c|g. 90; Vacas: 1 e. 150; 6 b|c. 75. CHACABUCO: Toros: 2 m|e. 200; Vacas: 1 b|c. 80; Vaquillonas: 7 g. c|g. 95; Toritos: 3 g. c|g. 95; Terneros: 7 m|g. 75; 1 g. 65; Novillitos: 2 g. 105; 3 g. c|g. 95. ALFONSO: Bueyes: 2 g. 160; Novillos: 3 g. 130; Novillitos: 1 g. 105; Vacas: 1 e. 150; Terneros: 3 m|g. 75. ARRECIFES: Novillitos: 3 b|c. 62; 8 f. 57.
Elordy J. y Cía.—LAS HERAS: Novillos: 103 e. a $ 185.
Estrugamou F.—MERCEDES: Novillitos: 15 g. a $ 100; Vacas: 4 m|g. 130; 2 c|g. 98; Terneros: 7 r. 20; 2 b. 50. RIVADAVIA: Vacas: 17 e. 155; 6 m|g. 130.
Goñi I. e hijo—ETCHEVERRIA: Novillos: 50 e. a $ 135; Novillitos: 1 e. 133; 2 m|g. 115; Terneros: 1 m|g. 85; 2 e. 97. T. ARROYOS: Novillos: 24 m|g. 163.
Garat B.—CHOVILCOY: Bueyes: 5 m|e. a $ 256; Vacas: 5 g. c|g. 110; 2 b|c. 91; Novillitos: 1 g. 106; Terneros: 5 e. 95; 15 g. 72; 11 g. 65; Novillitos: 3 e. 125; Vaquillonas: 2 g. c|g. 95.
Lalor J.—AZUL: Novillos: 25 e. a pesos 175. LOBERIA: Vacas: 13 m|g. 130; 7 c|g. 98; 21 e. 146; 18 m|g. 126; Vaquillonas: 5 m|e. 134; Terneros: 4 b. 51; 3 r. 23; 4 g. 54; Vaquillonas: 5 m|e. 154. MONTE: Terneros: 3 b. 46; 5 g. 55; 3 r. 35; Vaquillonas: 6 b|c. 59. JUAREZ: Vacas: 6 m|g. 143.50; 6 g. 117. AZUL: Terneros: 17 m|g. 83; 16 m|g. 86.50; 12 g. 72.50; Novillos: 10 m|g. 152. R. PEREZ: Novillos: 13 g. 131; Vacas: 3 m|g. 139; Novillitos: 4 m|g. 118. CATRILO: Novillos: 15 c|g. 113; 8 b|c. 105. PEDERNERA: Vaquillonas: 5 m|e. 135; 4 m|e. 143. CHIVILCOY: Novillos: 6 g. c|g. 122.50; Vacas: 14 m|g. 132.50; 14 m|g. 130; 14 g. 115; 9 g. c|g. 110; 11 g. c|g. 105; Vaquillonas: 6 e. 129; Novillos: 6 b|c. 90; 4 b|c. 80.
Lanusse P. y A.—VILLEGAS: Vacas: 20 m|g. a $ 176; 20 e. 163; 20 e. 160. CATRILO: Novillos: 10 e. 181. 9 DE JULIO: Novillos: 10 e. 181. CASEROS: Vacas: 1 m|g. 128; 18 m|e. 179; 18 m|e. 178; 20 e. 160; 18 e. 144.50; 20 e. 154. VECINO: Vacas: 12 m|g. 132; 12 e. 155.50. CHASCOMUS: Novillos: 10 c|g. 116; 20 g. c|g. 129. OLAVARRIA: Vaquillonas: 18 m|e. 124; Vacas: 15 m|g. 132; 17 g. 124. G. PINTOS: Bueyes: 2 m|g. 165; 5 e. 226; Novillos: 3 e. 166. T. ARROYOS: Terneros: 20 m|g. 77.50; 15 m|g. 88.50; Novillitos: 9 m|g. 106; 8 m|g. 107; 4 c|g. 88; Novillos: 55 g. c|g. 129; 15 m|g. 145.50. S. MARTIN: Novillos: 4 e. 184; 1 b|c. 98; Torunos: 1 e. 171. C. SARMIENTO: Novillitos: 12 b|c. 63.50; 10 b|c. 58.50; Vacas: 8 f. 62; Terneros: 15 g. 54.
Ledesma Hnos. — LINCOLN: Novillitos: 10 e. a $ 132.
Lizarralde Hnos.—LAS HERAS: Novillos: 112 m|g. a $ 148.
Mathieu y Cía.—L. DE ZAMORA: Terneros: 6 g. a $ 57.
Milhura Hnos.—GALARZA: Novillos: 85 e. a $ 170; 35 m|g. 150; Vacas: 10 g. 120; Vaquillonas: 3 c|g. 85. NOGOYA: Novillos: 40 g. c|g. 127; 22 c|g. 115. GALARZA: Novillos: 50 g. c|g. 125. REALICO: Vacas: 42 g. 125; Novillos: 1 m|g. 145. CARBO: Novillos: 60 c|g. 120.
Martínez de Hoz Hnos.—VILLEGAS: Novillos: 4 m|g. a $ 150; Novillitos: 2 e. 125; Vacas: 5 m|g. 132.
Nalé, Repetto y Cía.—25 DE MAYO: Vacas: 11 b|c. a $ 75; Terneros: 1 r. 40.
Puiggros y Cía.—C. TEJEDOR: Novillos: 10 g. a $ 140. VICTORIA: Novillos: 36 e. 167.
Patrón F. L.—C. DE ARECO: Novillos: 5 c. a $ 170; Novillitos: 13 m|g. 110; Vacas: 1 e. 155; 4 m|g. 135. RIVADAVIA: Vacas: 23 m|g. 135. SUIPACHA: Vacas: 8 b|c. 90; Terneros: 5 b. 50; 1 r. 20. 9 DE JULIO: Vacas: 3 c|g. 90; Terneros: 13 m|g. 87; Vacas: 1 c|g. 90. MATANZAS: Vacas: 3 b|c. 90; Terneros: 2 r. 20.
Rossi A.—LINCOLN: Novillos: 71 e. a $ 165.
Reyes Hnos.—VILLEGAS: Bueyes: 11 g. c|g. a $ 150; Novillos: 51 m|g. 155; Novillitos: 2 e. 120; 34 m|g. 113.
Rodger G. H. y Cía.—VILLEGAS: Terneros: 14 g. a $ 72.50; 16 m|g. 83.50; 23 g. 65.50; 13 g. 56; Vacas: 10 exp. 211; 15 exp. 157; 15 m|e. 187.
Sción Sansot Beltrán—DORREGO: Novillos: 56 m|g. a $ 152.
Salaberry y Bercetche—CAÑUELAS: Novillos: 22 e. a $ 176; 2 m|e. 215; Bueyes: 2 e. 218; 4 m|e. 232. C. TEJEDOR: Toros: 2 m|e. 200; 6 m|e. 145; 5 m|e. 141. CAÑUELAS: Vacas: 4 c|g. 100; Terneros: 5 g. 66; Novillitos: 8 m|g. 117. 9 DE JULIO: Novillitos: 22 m|e. 140; 22 m|e. 140.50; Vaquillonas: 1 m|e. 135; 1 m|g. 110. AZUL: Terneros: 11 m|g. 86; 11 e. 102; 12 e. 101; Novillitos: 10 m|g. 106. SALADILLO: Novillitos: 3 m|e. 142; Novillos: 3 m|g. 150.50; 6 b|c. 95.50; 1 e. 164; Terneros: 5 b. 51.50; 4 b. 44; Vaquillonas: 2 m|g. 111; 1 m|e. 125.50; 5 b|c. 89; Vacas: 4 g. 115. MAIPU: Toros: 1 m|g. 140; 4 m|e. 210. S. VICENTE: Terneros: 3 m. 13; 2 r. 30; 4 r. 27; 8 b. 43; Vacas: 3 g. c|g. 108.50; 1 m|g. 141; Novillos: 18 c|g. 118.50; Vaquillonas: 4 c|g. 85.50; 1 e. 124. C. TEJEDOR: Toritos: 2 c|g. 87; Vacas: 5 g. c|g. 108; Novillos: 2 e. 185. NAVARRO: Novillitos: 15 b|c. 75; 15 g. 63.
Trelles J. M.—AZUL: Novillos: 20 e. a $ 168; 10 m|e. 200.
Urtasun M. e hijos—G. PINTO: Novillos: 2 m|g. a $ 148; Novillitos: 4 m|g. 107; Vacas: 4 g. 120.
Vélaz A. y Cía.—CASTELLI: Novillos: 51 g. a $ 132; Vaquillonas: 4 c|g. 85. G. CHAVES: Vaquillonas: 4 e. 126; Vacas: 1 e. 160; Novillos: 8 m|g. 160; 8 m|e. 198; Torunos: 1 e. 180.
Videla Hnos. y Cía.—S. FE: Toros: 3 m|g. a $ 160; Novillos: 1 g. 130; 1 c|g. 110; Novillitos: 12 m|g. 106; 13 b|c. 70; Vacas: 3 b|c. 87; Vaquillonas: 1 c|g. 80.
Wallace y Cía.—BRAGADO: Novillos: 1 g. a $ 155; Novillitos: 10 g. 100; Terneros: 9 g. 72.

Compra de los frigoríficos: Sansinena 633 animales, La Blanca 837, Swift 180, El Argentino 577, El Armour 559, Smithfield 197, Las Palmas 634.—Total: 3.567 animales.
Matanza — Novillos, vacas y terneros, 1.179; reses inutilizadas, 6.

Animales porcinos

Entraron 681 animales.

Ventas de ayer

F. D'Hers y Cía., de Dolores 22, a pesos 0.55 el kilo, id. de id 63, a 0.46; F. Bayona, de La Madrid 25, a 0.56, id. de Chascomús 43, a 0.53; J. Méndez y Cía., de Villegas 14, a 0.56, id. de id 50, a 0.45; Méndez Hnos., de 9 de Julio 6, a 0.60; F. J. Ripoll, de Saladillo 80, a 0.68, id. de id 80, a 0.67, id. de R. Pérez 58, a 0.69 1|2, id. de Matanza 20, a 0.50; A. Bellini y Cía., de Lincoln 40, a 0.65, id. de P. Central 20, a 0.72; De L. Fagés Hnos., de Chivilcoy 18, a 0.76, id. de id 2, a 0.75, id. de Saladillo 50, a 0.68, id. de id 5, a 0.74, id. de id 10, a 0.63, id de id 5, a 0.57, id. de Bragado 41, a 0.66, id. de id 4, a 0.60; Palacios Hnos., de Lobos 20, a 0.62.

MERCADO DE MATANZA

(Estación Tablada)

Entraron ayer en este mercado 79 vagones con 7.390 animales lanares, a la siguiente consignación:
Delfino Hnos.: Frascarelli, América 339.
Lalor Juan: Sanz, Olavarría 85.
Salaberry y Bercetche: Roberts, Suipacha 266; Ferrero, Claraz 225; Cambeiler, B. Hondo 90; Román, Mamiguita 100.
Bargo, Lascurain y Etchegaray: Olascoaga, Gualeguaychú 228; Grané, id 168; Cybanarte, Los Indios 130.
Córdoba P. e hijos: S|o., Suipacha 70; Betti, Chascomús 140.
Bellocq e Hita: Rosell, Realicó 310.
Cucullu Felipe: Tejo, Azcuénaga 128.
Ledesma Hnos.: Zorilla, Burmeister 90.
Stuyck Luis: Datreliport, Serrano 160.
Bayona Juan: Guillermet, S. Eleodoro 78.
Urtasun M. e hijo: Martín, Pinto 420.
H. y Espangenberg: Moyano, Lincoln 50.
Brach y Cía.: Eleeis, Lincoln 140.
Vélaz A. y Cía.: Wallace, Trebolares 250; Duor, S. Mauricio 189; Gasteltú, G. Chaves 90; Comorete, id 171.
Casas J. B. y Cía.: Colomes, G. Chaves 235.
Etcheverry y Cía.: Etcheverry, G. Chaves 325.
Thompson y Cía.: Croquiti, Vázquez 120.
Santamarina e hijos: Hurtado, T. Arroyos 275.
Méndez Hnos.: Bruno, Azul 197.
[illegible] y Cía.: Gómez, La Madrid 190.
[illegible] A. e hijos: Urdurreta, S. Román [illegible] Pérez, id 179; Osmoldi, id 90.

P. y Guarrachena: González, El Perdido 175.
Lanusse P. y A.: Borragan, Azul 189; Arocuna, Parravicini 180; Isla, Pico 197; Biconquet, Barker 85; Freyre, Guastu 415.

Ventas de ayer

Barga, Lascurain y Etchegaray—AZUL: 210 capones a $ 28. GUALEGUAYCHU: 190 borregos a 18.50; 40 a 18.80; 25 a 20; 57 capones a 23; 152 corderos a 8.
Bourdieu e hijo—VICTORIA: 130 corderos a $ 9.
B. y Spangenberg—LINCOLN: 38 capones a $ 27; 14 borregos a 20.80.
Bayona Juan—ELECDORA: 66 ovejas a $ 30.50.
Bellocq e Hita—REALICO: 98 ovejas a $ 23.80; 30 capones a 18.50; 79 borregos a 15.
Córdoba P. e hijo—CHASCOMUS: 140 capones a $ 30.50. SUIPACHA: 37 ovejas a 31.50; 17 a 27.80; 14 corderos a 8.50.
Cucullu F. L.—AZCUENAGA: 99 corderos a $ 7; 27 borregos a 15.
Casás J. B.—CHAVES: 78 corderos a pesos 10.50; 30 a 8; 13 capones a 24.
Devoto T. y Cía.—E. RIOS: 90 ovejas a $ 22.80; 46 corderos a 9.50; 48 a 6.50.
De los Santos J. C. y Cía.—LAMADRID: 126 capones a $ 26.30; 59 id. pelados a 20.
Errea A. e hijo—S. ROMAN: 90 ovejas a $ 37; 166 a 39.30; 21 capones pelados a 13.50; 30 ovejas a 29.30; 67 capones a 28.30; 38 a 24; 64 a 23.50; 20 a 31.50; 6[illegible] a 32.
Lalor Juan—OLAVARRIA: 85 capones a $ 35.
Lanusse P. y A.—C. M. FREYRE: 91 ovejas a $ 40; 46 a 29.50; 18 borregos a 18; 29 id pelados a 13.50; 23 ovejas a 24. PARRAVICINI: 40 capones a 36; 107 a 30; 13 ovejas a 27.50. AZUL: 60 borregos a 24; 28 ovejas a 31.50. PICO: 196 capones a 15.
Méndez Hnos. y Cía.—AZUL: 97 corderos a $ 7.50; 66 a 6.80; 43 a 5.70.
Patrón Costa y Peró—S. ROMAN: 280 ovejas a $ 34.50; 90 borregos a 13.40.
Patrón F. L.—SERRANO: 160 capones a $ 27.70.
Parral y Guarrochena — EL PERDIDO: 110 borregos pelados a $ 21.30; 25 a 19.50; 20 capones a 26.10; 22 ovejas a 27.
Santamarina e hijos—T. ARROYOS: 28 borregos a $ 24; 47 a 20.50; 205 id con lana a 21.70.
Salaberry y Bercetche—B. HONDO: 17 ovejas a $ 35; 50 a 29; 22 corderos a 9.50; 82 capones a 26.80. SUIPACHA: 74 ovejas a 24; 14 corderos a 11; 43 a 7.80. MAGUANITA: 68 capones a 27.10; 21 borregos a 23. CHARLES: 15 borregos a 30; 14 a 26; 66 corderos a 8.20.
Thompson E. A. y Cía.—VASQUEZ: 59 ovejas a $ 47; 60 a 40.
Urtasun C.—PINTOS: 20 ovejas a $ 16; 24 borregos a 15; 68 corderos a 9.50; 150 a 7; 22 a 5.50.

Compra de los frigoríficos: El Argentino 130 animales, La Blanca 313, Zárate 379, Las Palmas 250, Sansinena 2.455, Mataderos 2.180.—Total: 5.707 animales.

VALOR DE LA PROPIEDAD

ADOLFO BULLRICH y Cía.

Vendieron ayer por orden judicial las siguientes propiedades:
Provincias Unidas 893 y 825, en terreno de 9.30 por 73.90 metros al Este, 70.40 en el Oeste y 8.70 en el contrafrente, en pesos 15.000. Comprador: Waldino Ponce Castañón, en comisión.
Lobos 3596, 3588 y 3600, superficie 248.82 metros cuadrados, en $ 10.000. Comprador, el mismo señor.
Avenida Campana 3561, en terreno de 8.66 metros por 30.31, en $ 5.500. Comprador, señor Julio Descalzi, en comisión.
Laguna 1109, en terreno de 8.66 metros por 38.53, en $ 3.000. Comprador, el mismo señor.
Lacarra 1134, en terreno de 8.66 metros por 36.35, en $ 13.150. Comprador, el mismo señor.
Importan estas ventas $ 46.650.

VENTAS DE CAMPOS y GANADOS

La compañía de seguros La Mundial, ha comprado un campo compuesto de 11.848 hectáreas, situado en el deslinde de las provincias de Santa Fe y Córdoba, en la estación El Fortín, F. C. C. A., a $ 120 la hectárea.
Importa esta operación $ 1.421.700.

MANUEL CASTELLAR E HIJOS

Realizaron en Coronel Suárez el 18 del corriente su remate especial de novillos, obteniendo los siguientes precios:
Novillos mestizos Durham de 3 años, invernada, de $ 138 a 156; id id de 2 1|2 años, buena clase, de $ 120 a 136; id id de 1 1|2 y 2 años, según clase, de 100 a 116; id id de 1 a 1 1|2 año, según clase y estado, de 90 a 96; terneros, desde 70 a 75. Total de ventas, $ 291.639.

SARRACINO y Cía.

Resultado obtenido en el 24o. remate-feria, efectuado en 25 de Mayo el domingo 16 del corriente: novillos 3 y 3 1|2 años, desde $ 133 a 148; 2 y 2 1|2 años, de 110.50 a 126; 1 y 1 1|2 años, de 67 a 89; 1 y 1 1|2 años, especiales, de 93 a 100; bueyes gordos y carne gorda, de 155 a 168; vacas gordas especiales, de 144 a 161; carne gorda, de 107 a 136.50; de cría, preñez adelantada, a 118.50, 128 y 134; para invernada, de 83 a 102; con cría, lo que pisa, de 61 a 72.50; vaquillonas 2 y 2 1|2 años, servidas, de 101 a 111; id id 1 y 1 1|2 años, de 52 a 81; terneros, de 44 a 82; toros Durham de 205 a 500; toritos, de 80 a 125; potros tiro pesado, a 145. Importe de las ventas, pesos 125.038 m|n.

MARITIMAS Y FLUVIALES

ALTURA DE LA MAREA

A las 6 a. m., 27.10 pies; a las 8, 28.2; a las 10, 27.2; a las 12, 26.6; a las 2, 25.2. Cinco pies más en el canal Norte. Viento: Este.

VAPORES FLUVIALES

Se esperan hoy: Ciudad de Buenos Aires de Montevideo y Guarany de Asunción (a las 8 a. m.)
Sale hoy: Ciudad de Buenos Aires (10 p. m.) para Montevideo.

ALTURA DE LOS RIOS

Según los partes oficiales, las alturas de los ríos fueron ayer las siguientes:
Uruguay: m. 1.23 en Barra Concepción, 2.06 en Santo Tomé, 1.70 en Alvear; 1.70 en La Cruz, 1.50 en Yapeyú, 1.38 en P. de los Libres, 0.86 en M. Caseros, 1.20 en Concordia, 1 en Uruguay, 2.10 en Gualeguaychú y 0.88 en Colón.
Paraná: 0.49 en Corrientes, 0.34 en Itá Ibaté, 0.14 en Ituzaingó y 0.15 en Posadas.
Neuquén: 1.87 en Neuquén y 1.75 en P. de los Indios.
Limay: 3.20 en P. del Limay y 1.98 en Bariloche.
Negro: 2.25 en Choele Choel.

LLEGADAS A LA RADA

Fragata noruega Vigo, de Nueva York, con carga, a Christophersen Hnos.; barca rusa Professor Koch, de Pensacola, con madera, a Macadam y Cía.; pailebote portugués Gaya, de Lisboa, con sal, a la orden; id sueco Isolda, de Nueva York, con carga, a Christophersen Hnos.

PUERTO DE LA PLATA

Entrada: fragata rusa Procyn, de la rada, con carga.
Salida: vapor inglés Vauban, para Nueva York, con pasajeros y carga.

Movimiento del puerto de la capital

Ayer descargaron 20 vapores y cargaron 22.
GIROS OTORGADOS — Velero Vigo, dique 4, sección 3.a, a descargar; Constitución, dique 2, sección 3.a, a descargar; Toscana, dársena Norte, sección 7.a, a descargar; P. Villa Pilar, dique 1, sección 1.a, a descargar; Natal, dique 2, parte NE., a cargar; Cardiff Hall, dársena Norte, fondeado, a embarcar; Pilcomayo, Barracas, frente a la B. Victoria, a cargar; Don Ernesto, Barracas, frente a la B. Victoria, a descargar; San Antonio, dique 1, parte Oeste, a cargar; Vera, Boca, sección removido, a cargar; Tricolor, dique 3, parte Este, a cargar.
ENTRADAS — Vapor inglés La Rosarina, de Liverpool, con 2 pasajeros y carga, en el dique 4; id noruego San José, de Cristianía, con carga, en el dique 3; id inglés Cardiff Hall, de Port Stanley, en lastre, en la dársena Norte; crucero inglés Glasgow, de Puerto Militar, en la dársena Norte.
SALIDAS — Vapor noruego Carmen para Río de Janeiro, en lastre; barca noruega Baunen para Hampton Roads, en lastre.

EL REINA VICTORIA EUGENIA

El paquete español Reina Victoria Eugenia, en viaje de Barcelona para este puerto, pasó ayer a las 5 a. m. por Cabo Frío. Es esperado el 24 del corriente.

VAPORES ESPERADOS

Hoy: italiano Toscana, de Génova, con pasajeros y carga general (entrará en la dársena Norte).
Mañana: francés Liger, de Burdeos con pasajeros y carga general.

VAPORES A SALIR

Hoy: inglés Darro, para La Plata, a cargar; id Daybreak, para San Vicente, órdenes, con carga; noruego Cometa, para Christiania, con carga.

VELERO

Ayer fué despachada para Barbados, en lastre, la barca noruega Earlscourt.

COSTA SUR

Ayer salió para Río Gallegos y escalas el vapor Camarones.

PUERTO DE BAHIA BLANCA

Operaciones en Galván — Total de harina cargada: 591 toneladas.

PUERTO DE MONTEVIDEO

Llegaron los vapores: noruego Wagama, de Nueva York, italiano Toscana de Génova, y brasileño Bocaina, de Río de Janeiro.

HOY
Saldos y Retazos
VIERNES

Bajo cualquier punto de vista que se mire, **LA TIENDA SAN JUAN** es la que más y mejores ocasiones le ofrece en los días **VIERNES**.
Penétrese bien lo que económicamente significa la oferta que **HOY** le brinda, y **VISITELA.**

GRANDES ALMACENES
TIENDA SAN JUAN

TRAJES para señoras, formas muy elegantes, para media estación, diversidad de modelos de gran actualidad, confeccionados con sargas, gabardinas, tricottinas de lana y falla de seda, adornados con combinaciones de seda, a pesos 32.50 y a pesos **22.50**

BOLSAS de cretona especiales para guardar útiles de costura y otras labores, dibujos de novedad, a . . . . $ **1.25**

GRAN SALDO, puntillas de hilo, valencianas y festones en diferentes anchos, el metro, a . . . . $ **0.30**

OFERTA IMPORTANTISIMA — GRAN SALDO de Zapatos para señora, norteamericanos, de las acreditadas marcas "GENTIL" y "SOROSIS", diversos modelos y clases, taco Luis XV o americano, por HOY solamente, se liquidan, a . . . . $ **2.90**

RECLAME — Ofrecemos hoy una preciosa colección de formas de sombreros para señoras y señoritas, en 25 combinaciones diferentes, o en paja lisa, colores y negra, todas para la estación actual, al precio excepcional de pesos . . . . $ **6.50**

GRANDES ALMACENES
TIENDA SAN JUAN

TAPADOS para señoras, preciosos modelos y colores de última moda, en otomán, falla de seda, gabardina y velours de lana, con finos bordados y forrados de seda, se liquidan HOY, a $ 58.— y a $ **45.00**

GALONES, puntillas de tul, broderie, filet y de hilo, muy anchas, se saldan HOY, el metro, a $ 0.90 y a . . $ **0.60**

CORBATAS de pura seda, forma ascot, gustos de moda, colores seleccionados para hombres, a . . . . $ **0.90**

OFERTA EXCEPCIONAL
BOAS de pluma rizadas, en colores lisos y matizadas en dos tonos, con moños de cinta pura seda en los extremos, se saldan, a . . . . $ **8.90**

TRES GRANDES OFERTAS
LIQUIDAMOS un gran lote de sedas fantasía, de preciosos gustos, el metro, a . . . . $ **1.90**
OTRO lote de sedas lisas y fantasías, el metro, a . . . . $ **2.40**
SALDAMOS un gran lote de sedas, doble ancho, en colores lisos, de gran moda, el metro, a . . $ **3.50**

GRANDES ALMACENES
TIENDA SAN JUAN

VISOS de taffetas de seda mezcla, colores lisos, moharé de hilo rayado, satén simili, y taffetalina de algodón, con preciosos volados de fantasía y modelos completamente nuevos, se liquidan a pesos 3.90 y a . . . . $ **0.95**

CAMISETAS punto tricot muy livianas, con peto crochet sin mangas, blancas, para señoras, todos los talles, a pesos . . . . $ **0.60**

JUEGOS de toilet con lindos encajes al centro y a la orilla, compuesto de un camino y tres carpetitas, el juego, a pesos . . . . $ **1.10**

OCASION — Las mismas Bolsas de seda bordadas y carteras de cuero negra y de colores, que se vendían a $ 13.50, se liquidan HOY, a pesar de ser todas de modelos de actualidad, a . . . . $ **4.80**
VESTIDOS de piqué fantasía, fondo blanco con pintitas y guarda estampada, para niña de 3 a 12 años, se liquidan a pesos 6.50, 5.50 y . . . . $ **4.50**
SOMBREROS de gran moda para señoras, señoritas y jovencitas, en paja lisere, tagal o crep, adornados con couteaux, cintas y flores colores surtidos, a . $ **10.90**
GUANTES de cabritilla francesa, fabricación especial, piel muy suave, colores surtidos, a . . . $ **1.90**

GRANDES ALMACENES
TIENDA SAN JUAN

CAMISAS, calzones y corpiños con variedad de adornos de encajes y broderies finas, buenísima confección y modelos todos elegantes; precio sólo para HOY, a elegir, a . . $ **2.90**
CAMISONES de estilos prácticos, confeccionados en ricas telas, con bonitos adornos, varios modelos a elegir, sólo HOY, a . . . . $ **3.90**

TOALLAS de granito en algodón clase muy fuerte, con fleco, a . . . . $ **0.75**
MUSELINAS vainilladas con doble volado, en varios colores, doble ancho, el metro, a . . . . $ **1.90**
ALMOHADONES de cretonas con volados doble faz, gran variedad de dibujos, a pesos . . . . $ **1.90**

OCASION — Tejidos de pura lana, doble ancho, para vestidos, como ser creps, Cuadrille de gran moda, sargas y otros géneros de actualidad los liquidamos HOY en un gran lote, al precio excepcional, el metro, de . . . $ **2.50**
GABARDINAS, POPELINAS, SARGA de muy rica clase y preciosos colores de moda, de 140 y 120 centímetros de ancho, respectivamente, liquidamos HOY un gran lote, al precio extraordinario, el metro, de . . . $ **2.90**
A precios baratísimos saldaremos HOY un grande y magnífico lote de **RETAZOS** de géneros de lana, lana y seda, mezcla y géneros de algodón con preciosos dibujos, como para media estación y Verano.

GRANDES ALMACENES
TIENDA SAN JUAN

JUEGOS para novias, con adorno de valencianas y broderies finas, confección esmerada en rico nansouk, modelos prácticos y elegantes, a pesos 17.50 y . . . . $ **15.50**
CORSES y corsés-cintura, modelos elegantes, de confección esmerada, en ricos tejidos de hilo e hilo y seda, todos sin excepción con ballenaje sólido y flexible, a . $ **8.90**
BATONES de franela de fantasía, tipo delgado, y de cefir y voille de fantasía, muy lindos modelos, el primero a $ 8.50, y los demás, a $ **4.50**

TRAJES forma de hombre, saco redondo o cruzado, confeccionados con casimires de color fantasía, azul marino o negro, pantalón corto, para niños de 9 a 16 años, artículo de pesos 27. HOY se liquida cualquier tamaño, a . . $ **14.50**
PANTALONES cortos, confeccionados con casimir de color o azul marino, para niños de 2 a 14 años, cualquier tamaño, a . . . . $ **2.90**

GRANDES ALMACENES
TIENDA SAN JUAN
ALSINA Y PIEDRAS

LOS DOS DIAS FINALES

de la **SEMANA INAUGURAL** de **PRIMAVERA** en ***HARRODS***

Hoy y mañana solamente

regirán los precios de "presentación" en el surtido de modelos y novedades, seleccionados en todos los Departamentos para esta semana.

EXPOSICION DE SEDERIAS y TEJIDOS

Creaciones exclusivas de ***HARRODS*** en calidad, gustos y colores.

Harrods
FLORIDA 877
Y PARAGUAY 554

Dr. Galíndez especialista en piel, venéreas, avariosis y estrecheses. Consultas de 10 a 11 y de 3 a 5 p. m., CANGALLO 834. v22

Doctora GAUDINO
Ex Jefe de Clínica de la Facultad médica Maternidad, Hosp. San Roque. Señoras, partes. De 3 a 5. VIAMONTE 1596. v19oc.

MEDICO DENTISTA SUIPACHA 282
de 8 a. m. a 8 p. m. EXTRACCION SIN DOLOR $ 5

Dr. G. SISTO Profesor sup. de clínica infantil. Jefe del servicio de niños del Hosp. Alvear. Talcahuano 1042; de 3 a 4 p. m. U. T. 3283, Juncal.

ESTOMAGO
Dr. C. SANCHEZ AIZCORBE
Director del Instituto de Fisioterapia
Curación radical por los agentes naturales (sin drogas) de la Dispepsia, Dilatación del estómago, Colitis, Estreñimiento, Hemorroides y enfermedades del vientre en general.
Examen por los Rayos X
Av. de Mayo 1157. De 8 a. m. a 6 p. m.
v30

Profesor Dr. ROBERTSON LAVALLE
De la Facultad de Medicina. Director del Hospital Ramos Mejía (antiguo San Roque). Cirugía general. Rayos X. TUCUMAN 529. Consultas de 1 a 4 p. m.

Tuberculosis pulmonar Unicamente Dr. Francisco Destéfano. Profesor suplente de la Facultad de Medicina. Jefe de sala Hospital Tornú. Córdoba 2037, de 3 a 5.

116 MAS ACTIVO QUE POLICLINICO MODERNO
DIRECTOR DR. VALLÉS DE 8 A 8 P. M.
SECRETAS CURACIONES POR ABONOS DE 10 Y 30 DIAS A 20 Y 50 $
AVARIOSIS CURAS RAPIDAS SIN DOLOR
MORENO 835 914

Estómago e intestinos
Estreñimiento, colitis crónica, mareos, Hemorroides, Tratamiento esp. al. Rayos X, Dr. Torrens, B. de Irigoyen 347, de 3 a 5.

LAS ENORMES REBAJAS

efectuadas en los precios de todos los artículos de verano, obedecen a nuestro deseo de liquidar las existencias actuales para dar cabida a las nuevas remesas que nos llegan de Europa.

EL EXITO

obtenido por nuestra venta especial iniciada el lunes y que continuará hasta fin de mes, es la mejor prueba de sus ventajas.

NO ES SOLO EL PRECIO

lo conveniente, sino también la óptima calidad de todos los artículos, garantizada por el prestigio inalterable de nuestra casa.

APRESURESE A VISITARNOS

MAISON
L. ADHÉMAR

Sociedad Anónima
CANGALLO y SUIPACHA

BRAGUEROS "LLONS" PATENTADOS

Son livianos, flexibles y cómodos. Permiten cualquier movimiento. No son rígidos, ni llevan resorte alguno. Reúnen las mejores cualidades para reducir y curar progresivamente las HERNIAS

Farmacia Orsini Nicola, Viamonte 1501

Dr. C. VILA Especialista internas y nerviosas (Coraz., Estóm., Pulm., Vient., Sangre, etc.) Rayos X. Electr., 606 ó 914. CANGALLO 2158. De 2 a 5, menos sábados.

INSTITUTO ESPECIAL para la curación completa de las afecciones de las piernas, como ser: ULCERAS en general, várices, tuberculosis articular, eczemas, flebitis, gota, ciática etc., según el nuevo método del Dr. Braun, de Berlín. Tratamiento sin interrupción de ocupaciones. Informes gratis. A los provincianos folleto explicativo, con numerosos certificados. Tratamiento especial del

REUMATISMO

sin remedios internos. Dr. T. WECHSLER, Perú 372, 1o. Consultas de 2 a 6, ahora es la época más propicia para el tratamiento.

Dr. ELIZALDE Jefe de clínica del servicio de las enfermedades del riñón, próstata, vejiga, etc., en el Hospital San Roque. Consultas de 3 a 6. PARAGUAY 987.

Dr. POLITO

Del Hosp. Rawson, Riñón, Vejiga, Próstata, etc., Secretas, Piel, Avariosis. E. Ríos 616, de 4 a 8. Señoras, de 2 a 3 p. m.

Dr. I. PEÑA Enfermedades de señora y Partos. Médico de la Maternidad del hospital Alvear, de 2 a 5. Salta 1049. U. T. 1591 Buen Orden.

Secretas-Urinarias-Piel
Dr SARACENI
Especialistas
Cura rápida de enfermedades secretas. Curación de la avariosis con aplicación sin dolor del
606-914
De 8 a 11 a.m. y de 2 a 9 p.m. Corrientes 1777

Dr. O'Farrell Profesor de la Facultad y Director de la Maternidad del Hospital Rawson. Atiende especialmente enfermedades de señoras. De 2 a 4 p. m., SAN MARTIN 637.

DEBILIDAD NERVIOSA

Parálisis, mareos, falta de vitalidad, neuralgias. Electricidad médica. Rayos X. — Dr. Torrens. B. de Irigoyen 247, de 2 a 5.

Cassullo Hnos.

Cirujanos dentistas Especialistas en dentaduras de puente con dientes de nuestra invención, novísimo sistema propio de la casa, garantida la más sólida, hermosa y cómoda.

Enviamos folleto a quien lo solicite. Extracciones sin dolor. AVENIDA DE MAYO 1111, Buenos Aires.—ANDES 206, Montevideo. Esta casa no tiene representantes en ningún punto de la República.

SALDOS y RETAZOS

TAPADOS fantasía para señoras y señoritas, en faille o charmeuse de seda, infinidad de estilos; talles 44 al 50, hoy los saldamos, a . . . $ **16.50**

VESTIDOS enterizos, en punto Jersey; colores punzó, blue y blanco, para niñas de 5 a 3 años, hoy los saldamos, a . . . $ **8.50**

BATONES en brin crudo, con canesú, cuellos y puños vueltos, adornos y vivos en colores; talles 44 al 54, para señoras, hoy los saldamos a . . . $ **5.50**

BATONES para señoras, en muselina rayada, forma "vestidito", cuello y puños de lencería, varios colores; talles 44 al 54, hoy los saldamos, a . . . . $ **8.50**

BLUSAS para señoras, en nansouk, adornadas con alforcitas y embutidos, cuellos y puños de piqué; talles 44 al 54, hoy las saldamos, a . . . . $ **3.90**

JUEGOS DE DOBLE CUELLO y PUÑOS marineros, en brin azul o celeste, con aplicaciones blancas, para niños de 2 a 12 años, hoy los saldamos a **2.50**

GUARDAPOLVOS en brin blanco satinado de hilo, presilla en la espalda, artículo de primera calidad, para niños de años: 13 a 14, $ 4.25; 11 a 12, 3.95; 9 a 10, 3.75; 7 a 8, pesos 3.50; 5 a 6 . . . . $ **3.25**

TRAJES de punto tricot pura lana, artículo inglés de calidad extra; colores azul, marrón, granate y gris, traje con gorra, para niños de 2 a 6 años, hoy los saldamos, a . . . $ **9.90**

CAMISAS en bramante souple, adornados de broderie, para señoras, hoy las saldamos, a . . . $ **1.80**

CAMISONES en nansouk, con pasa-cinta de broderie y valenciennes, para señoras, hoy los saldamos, a . . . . $ **3.90**

CALZONES en nansouk; bien adornados de pasa-cinta, broderie y valenciennes, para señoras, hoy los saldamos, a. . . . $ **2.95**

ENAGUAS cintura, en rico bramante, con puntillas, de hilo y vainillas, para niñas, hoy los saldamos, años: 13 a 15, pesos 1.50; de 10 a 12 . . . . $ **0.95**

CAMISONES en nansouk muy fino, todos alforzados, festoneados y cosidos a mano, bonitos modelos, hoy los saldamos, para niñas de años: 8 a 14, $ 2.50; de 2 a 6, ... $ **1.50**

CAMISAS muy finas en nansouk, bordadas y festoneadas completamente, confeccionadas a mano, varios modelos, para niñas de 2 a 6 años, hoy las saldamos, a . . . . $ **0.95**

MEDIAS negras para señoras, en color firme y muy reforzadas, hoy las saldamos, el par a pesos 0.95, 0.85 y . . . . $ **0.65**

CAMISETAS sin mangas, para señoras, adornadas con un rico encaje hecho a mano, hoy las saldamos a $ 1.50 y . . $ **1.25**

COMBINACIONES para señoras, en punto Jersey, para verano, hoy las saldamos al precio especial de pesos **2.95**

CAMISAS de color fantasía a bastones, gustos variados; sin cuello o con cuello blando, voleado, pechera a tablas, puños dobles; números del 35 al 44, para hombres, hoy las saldamos, a . . . . $ **3.50**

CAMISAS blancas, vistas de hilo y cuerpo bramante fino, con puños planchados, pechera a tablas, para hombres; números del 35 al 46, hoy las saldamos, a pesos . . . **2.95**

CAMISAS blancas forma neglijé, de faconné blanco, acordonado, muy rica calidad, pechera a tablas y puños dobles, para hombres; números del 35 al 43, hoy las saldamos, a . $ **3.90**

CALZONCILLOS largos y cortos, en tela especial de fantasía, gustos nuevos y colores firmes: números del 36 al 50, para hombres, hoy los saldamos, a $ **1.95**

Dos acontecimientos

hacen especialmente interesantes nuestras ofertas de HOY: los saldos de nuestra Grandiosa Exposición de

BLANCO Y LENCERIA

y los retazos de las grandes ventas de nuestra Exposición de

SEDERIAS Y GENEROS

inaugurada el LUNES con enorme éxito.

VISITENOS HOY

CORSES para señoras, en buen cutil liso, semialtos, de busto y largos de caderas, talles, hasta el 30, hoy los saldamos, a . . $ **2.95**

CORSES-FAJA para señoras, en rico cutil satinado, cintura de elástico, semicortos, con dos ligas, hoy los saldamos, $ **4.95**

ZAPATOS para señoras, en brin blanco, variedad de modelos, tacos altos y bajos, hormas de moda; números 34 al 41, hoy los saldamos a . . . $ **5.90**

ZAPATOS de prunela negra, descotados, con tacos altos y bajos, hormas cómodas; números del 34 al 41 hoy los saldamos . $ **5.90**

UN GRAN LOTE DE ZAPATOS y BOTAS para niñas, en clases muy finas; números del 25 al 31, hoy los saldamos, a . . . $ **4.80**

SABANAS uso doméstico, buena calidad, con vainilla, tamaño 160 × 240, hoy las saldamos, $ **2.95**

SOBRECAMAS de croché, dibujos fantasía, para cama camera, hoy las saldamos, a. . . . . $ **3.95**

REPASADORES de algodón, para cocina, dibujos a cuadros, hoy los saldamos, la docena $ **1.50**

PECHERITAS con cuello de Organdí bordado, estilos muy nuevos, hoy los saldamos, a . . . $ **0.90**

PAÑUELOS para niños, vainillados . . . en guarda; colores lila, rosa y celeste, modelo bonito, hoy los saldamos, la docena, a . . . . . $ **1.10**

SALON DE OCASIONES
4° PISO

A $ 0.65 CAMISETAS para señoras, que antes valían $ 1.50.

A $ 3.50 BLUSAS de seda para señoras, que valían $ 7.90.

A $ 5.90 EL PAR ZAPATOS y BOTAS para señoras, que antes valían $ 15 y $ 17.90.

Gran variedad en AVERIAS de MENAJE, precios extraordinarios.

A la Ciudad de Londres

C. PELLEGRINI y CORRIENTES

SOCIEDAD HIPOTECARIA

BELGA-AMERICANA

Banco Hipotecario Franco-Argentino
226 - Bartolomé Mitre - 226

Hace préstamos hipotecarios en oro sobre propiedades en la capital federal y sobre establecimientos de campo, a largos plazos y sin límite en la cantidad.

Dr. MATTA De la clínica de vías urinarias, Facultad de París. Jefe del servicio H. Militar, Riñón, Próstata, etc. Electrocoagulación de tumores vesicales.—LAVALLE 1312. De 2 a 4

Dr. DAVID ZANALDA
CIRUGIA GENERAL
ELECTRICIDAD MEDICA - RAYOS X
Consultas de 12 a 3 p. m. —Esmeralda 431

Dr. RAUL ARGAÑARAZ
ENFERMEDADES DE LOS OJOS
Profesor suplente en la Facultad de Medicina y del servicio de la especialidad en el Hosp. de Clínicas. Anteojos, etc. Paraguay 840, de 2 a 5.

Dr. DODDS
Médico oculista. Enfermedades de los OJOS y ANTEOJOS. MAIPU 794, de 2 a 5

HERNIAS
QUEBRADURAS
Se curan radicalmente y sin operarlas
En todas las edades y sexos, con el sistema del Dr. E. Dueñas, de 9 a 5 todos los días. Domingos de 9 a 12. TACUARI 432

J. BONANSEA.
Cirujano dentista de las facultades de Bolonia y Buenos Aires, calle MORENO 890, perm

Dr. JOSE INGENIEROS Enfermedades nerviosas. Consultas todos los días de 2 a 4. — VIAMONTE 743.

Secretas-Urinarias-Piel
Prof PERULANO Dr. MALVICINO
Cura de la Avariosis con aplicación del
606-914
TUCUMAN 696 De 8 a. m. a 10 p. m.

Doctor Rivabella, Oculista
Diplomado especialista de Oftalmología Facultades París-Turín. Director de la clínica de enfermedades de los ojos Hospital Italiano de Buenos Aires (Junio 1910 a Junio 1917). LAVALLE 1312, de 2 a 4.

Dr. CHABROUX Diplomado del Hosp. de París (St. Louis, Urologie, etc.) Jefe del servicio de Piel, Secretas y Urinarias del Hosp. Alvear. B. MITRE 783. De 2 a 6.30 p. m.

Dr. Enrique Castaño
Médico del servicio de génito-urinarias del Hospital San Roque. Especialista en enfermedades del riñón, vejiga, próstata, etc. y afecciones específicas. Tratamiento de los tumores vesicales por electrocoagulación. Consultas de 4 a 7 p. m. — TUCUMAN 880

SANATORIUM LAVALLE
Director: Dr. JOSE V. VARALLA
CALLE LAVALLE 1750-52
Pensiones de lujo y económicas. — Salas de operaciones modelo. — Servicio médico permanente. — Los enfermos pueden ser operados por médicos de su confianza.

DEBILIDAD VITAL
Agotamiento, Neurastenia. Curación radical, de 2 a 5 y 8 a 9 p. m. Dr. Cantarell.—LAVALLE 910.

RIÑONES, VEJIGA, PROSTATA
DR. ANGEL F. ORTIZ
URETRA y SECRETAS. Jefe de la especialidad del Hospital Fernández. Cangallo 1610, de 2 a 4. En LA PRENSA, los sábados, de 9 a 10 a. m.

Ha observado usted.......
....que sus lentes se le caen y le lastiman?
Nuestro cachet patentado número 13.368 le evitará la caída y las lastimaduras. Aplíquelos a sus lentes y sentirá placer en usarlo.
A GARBARINO — OPTICO TECNICO
Mi experiencia profesional me permite ser módico en mis precios, sin engañar con anuncios llamativos y ficticios.
Examen de la vista gratis y sin obligación alguna.
288 ESMERALDA 288

Dr. QUADRI
Director del servicio de enfermedades del oído, nariz y garganta del Hospital de Niños. CORDOBA 969, de 2 a 5.

SANATORIO GUTIERREZ
DE CIRUGIA — RIVADAVIA 5611
Atendido por los Dres. Avelino Gutiérrez profesor de la Facultad, Angel Gutiérrez, cirujano del Hospital Español. Consultorio: Dr. Avelino Gutiérrez, Bmé. Mitre 1548. Dr. Angel Gutiérrez, Maipú 459.

CORAZON, ESTOMAGO y PULMONES. Dr. Diego Davison. Ex médico interno del Hosp. Real de Edimburgo.—Rayos X. Consultas de 1 a 4 p. m. Se mudó a la calle Bartolomé Mitre 1417.

HERNIA Reducción radical, sin operación. Ninguna molestia, eficacia y seguridad absoluta. - Cada aparato es garantido. - 674 Sarmiento 674, especialista.

Dr. BAFICO Especialista en piel, secretas y génito urinarias. Enfermedades de señoras. Ex director del Sanatorio de señoras y médico de sala del Hosp. Rawson. Tucumán 719, de 2 a 7.

Quinina en Forma Superior—No Afecta la Cabeza
Por motivo de su efecto tónico y laxante, el LAXATIVO BROMO QUININA es superior á la Quinina ordinaria. No produce nerviosidad, ni malestar en la cabeza. Téngase en cuenta que sólo hay un "Bromo Quinina." La firma de E. W. GROVE en cada frasquito. De venta en todas las farmacias y droguerías. PARIS MEDICINE CO., Casilla de Correo 1486. Buenos Aires.

SECRETAS Y URINARIAS
Curación científica, debilidad vital, estrecheces, vejiga y próstata. Doctor Torti. Piedras 372, de 9 a 11, 3 a 5 y 7 a 8.

AJENJO BERGER

TOS
POR FUERTE QUE SEA, SE CURA CON LAS
PASTILLAS DEL DR. ANDREU
Remedio pronto y seguro. En las boticas
TOS

THE LONDON CITY & MIDLAND BANK LIMITED

Oficina central: 5, Threadneedle Street, Londres, E. C. 2.
Departamento Extranjero: 8, Finch Lane, Londres, E. C. 3

Capital suscripto.	c/l.	$	262,752,350.
Capital desembolsado	"	"	54,740,050.
Fondo de reserva.	"	"	45,800,000.
Depósitos (en 26 de Julio 1917) .	c/l.	$	2,089,825,200.
Efectivo en caja y en el Banco de Inglaterra	"	"	481,764,800.

El Banco tiene más de mil sucursales en el Reino Unido.
Sir Edward H. Holden, Bart., Presidente

HEMORROIDES
Tratamiento radical sin operación cruenta. Dr. E. G. Figueroa. Enfermedades intestinales, estómago y abdominales. SANTA FE 1373. De 4 a 6 p. m.

Dr. BARRIO
Médico jefe de sala del Hospital Muñiz. Pulmón (Tuberculosis), corazón, digestivas, Rayos X. San Juan 1341, de 2 a 5.

Oído, Nariz y Garganta
Dr. A. MARTINI, de los hospitales de Turín y Génova. Director del servicio de oído, nariz y garganta del Hospital Italiano. Consultas de 2 a 5 p. m. Alsina 1646.

Dr. LAURE Director del Hospital Francés. Señoras, partos y cirugía abdominal. Consultas de 2 a 4. SARMIENTO 1080, U. T. 981, Libertad.

Dr. Noceti
Enfermedades de los OJOS y ANTEOJOS MAIPU 535, de 1 a 4.

SECRETAS Dr. MATTI Director de la Clínica Modelo
VIAS URINARIAS — PIEL
606 - 914
Curación rápida y sin dolor. Tratamiento por abonos económicos. Examen gratuito por los Rayos X. Rivadavia 1158. De 8 a. m. a 8 p. m.

ENFERMEDADES de los OJOS Anteojos y Operaciones
Dr. ANTONIO J. MANES
Jefe del servicio de Oftalmología del Hospital Rawson - SUIPACHA 20, de 2 a 5 p. m. OCULISTA del Consultorio gratuito de LA PRENSA, los martes y jueves, de 10.30 a 11.30 a. m.

Dr. Baliña Profesor sup. de la piel y venéreo - avariosis en la Facultad, Jefe de dicha especialidad en el hosp. Español, de 2 a 5. Bartolomé Mitre 1056.

DR. FLORO LAVALLE
Enfermedades internas. Especialmente: Estómago e Intestinos. Ha trasladado su consultorio a la CALLE TUCUMAN 1663. U. T. 2504 Lib. En el consultorio gratuito de LA PRENSA, miércoles de 9 a 10 a. m.

ANALISIS clínicos e industriales. Laboratorio atendido personalmente por los Profesores Doctores Orsini Nicola e Italo Nicola. - Farmacia. - Viamonte 1501.

Dr. CASTAÑO
Médico director del servicio de afecciones urinarias del Hospital San Roque. Curación radical de la Hipertrofia de la próstata. — TUCUMAN 630.

MANUEL M. RAVEROT — NIÑOS — UNICAMENTE
Médico del Hospital de Niños. Consultas de 3 a 5 p. m., menos martes y sábados. MAIPU 783. U. T. 2609 (Avenida). En el Consultorio gratuito de LA PRENSA lunes y viernes de 11 a 12 m.

Dr. R. ENRIQUEZ Profesor de la Facultad Jefe del servicio del H. Alvarez: nariz, garganta y oídos. Tratamiento de la sordera por reeducación auditiva. Talcahuano 727, 2 a 4.

CALVICIE
Se cura en los casos posibles según reciente invento. Se ofrece garantía. De 2 a 8 p. m. POLICLINICO MODERNO. —Moreno 835.

Dr. RAPOPORT
ESPECIALISTA: CURACION DE LA AVARIOSIS CON
606 - 914
COMISIONADO A EUROPA PARA ESTUDIAR LAS SECRETAS, PIEL Y URINARIAS
CORRIENTES 2070, de 9 a 4. Obreros de 8 a 9 p. m.

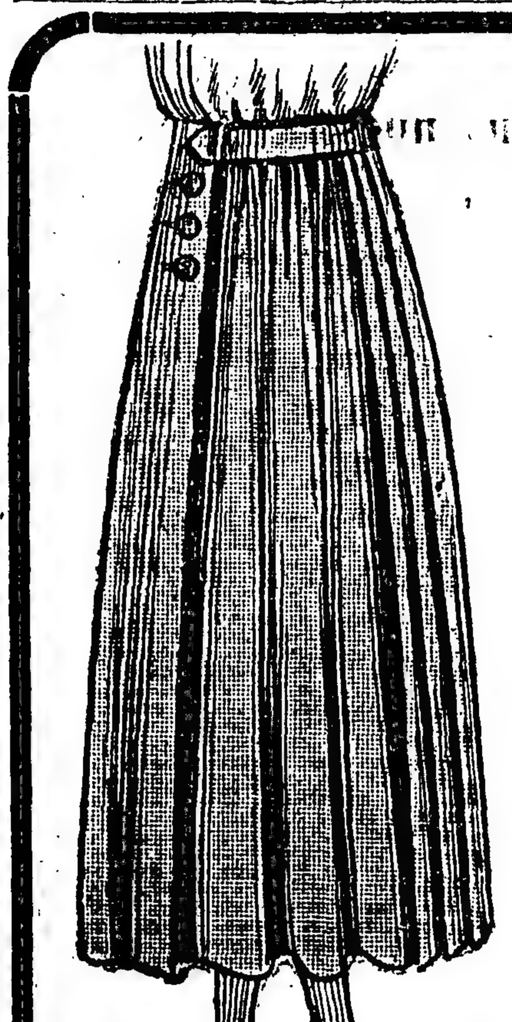

TIENDA de MODA

La fama justa y merecida de que disfruta

LA IMPERIAL

está reconocida por toda persona de buen gusto y que defiende sus intereses. VISITE Vd. esta casa donde encontrará el más variado surtido en Vestidos fantasía y Sastre para Señoras y Señoritas.

HOY VIERNES el día clásico de **SALDOS y OCASIONES**, siéndonos imposible dar detalles por ser muchos los artículos que ofrecemos en este día.

UNICO DIA para la venta de **RETAZOS.**

HERNANDEZ y Cía.

VICTORIA 802

Núm. 18 — Pollera de lana forma de moda, varios colores y marino, $. . . . . $ **12.00**
En polleras de lana tenemos un variado surtido de modelos y clases.

211 – Elegante traje confeccionado en géneros de lana, finos adornos de bordados y cuello de organdí, a . . . . $ **67.00**
En vestidos de lana tenemos los nuevos modelos, desde pesos 34, 29 y. . . . . . . $ **25.00**

TE JOSSELIN
AROMATICO Y AGRADABLE

ENFERMEDADES NERVIOSAS
Suero contra la Neurastenia. Cura radical Insomnio, Neuralgias, Debilidad vital, Rayos X. De 8 a 9, Dr. Vallés, MORENO 888. Fisioterapia complementaria.

J. EDELBERG
Dentista-cirujano. Dientes fijos sin paladar. Operaciones sin dolor. Bernardo de Irigoyen 909.

ESTOMAGO
Intestinos, Hígado, Corazón, Pulmones
Dr. POLITI Jefe consultorio Hosp. Clínicas. RAYOS X.
Pueyrredón 865 Consultas de 3 a 5 p. m. Domingos de 10 a 12 m

MUEBLES a CREDITO

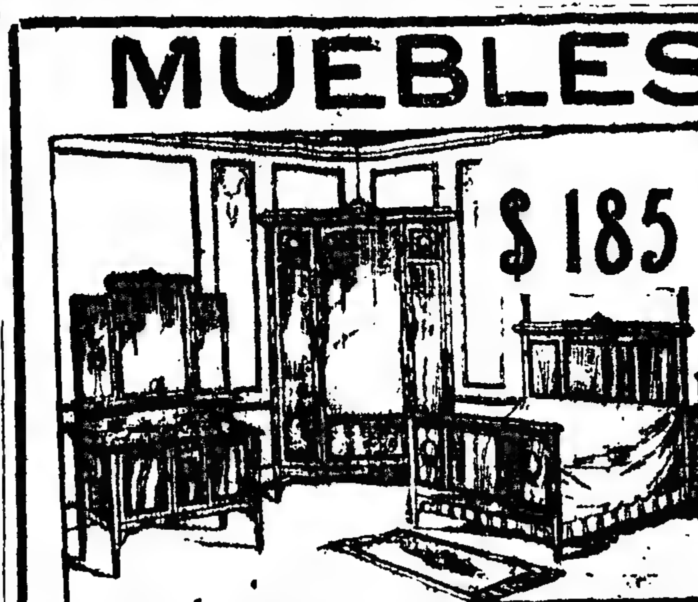

$ 185

DORMITORIO ROBLE NORTEAMERICANO macizo, compuesto de ropero 3 cuerpos, cómoda toilette, cama camera con elástico especial, y mesa de luz.

LA LIBERALIDAD con que VENDEMOS A CREDITO, facilita su adquisición y resuelve la cuestión pago.

NO HACEMOS RECARGO por las ventas en estas condiciones. Los precios son fijos y están marcados con números a la vista, lo que garantiza no pagar más caro que al contado.

ACREDITANDO SU RESPONSABILIDAD, acordamos crédito sola firma.

ESTANDO EL ESTABLECIMIENTO ATENDIDO POR SUS DUEÑOS, puede resolverse cualquier negocio, con liberalidad y absoluta reserva.

EXPOSICION INGLESA, fundada en el año 1887. R. DIAZ y Cía., 636 SARMIENTO 636, entre MAIPU y FLORIDA.

DR. GALLO
Cirugía, partos y enfermedades de señoras. Rayos X y 914. De 3 a 6 p. m. Avda. de Mayo 1180. U. T. 1668 Lib., y 109 Barracas.

Dr. H. CASSINELLI
Cirujano del Hospital Alvear. Especialmente operaciones. Trasladó su consultorio VIAMONTE 2458, de 3 a 6. U. T. 4980, Mitre.

Dr. PACIFICO DIAZ
Especialista en enfermedades de la piel, del Hospital de Niños y del Militar. Bartolomé Mitre 1342, de 2 a 5 p. m.

Dr. DEGIOVANANGELO
Especialista en nariz, garganta y oído. Sordera, nuevo tratamiento. Viamonte 1848, de 2 á 5, domingos de 9 á 11 a. m.

Dr. F. ZAPIOLA
Atiende especialmente afecciones urinarias, avariosis, etc. TALCAHUANO 90 (1o derecha). Consultas de 3 a 4 p. m.

REUMATISMO - SECRETAS
Dr. J. MASSIA. Tratamiento propio por inyecciones endovenosas, radical, sin dolor. Río Bamba 356, 4 a 6. Lun., Miér. y Vier.

(19)

FRANCIS BURNETT

LA HIJA DE LOWRIE

—¡Acabo de ver a un aparecido!... respondió ella en voz baja y ahogada.

—Déjeme usted que vaya a ver quién es. ¿No iba usted por el sendero? ¡Está usted temblando, Lizzie!

Pero Liz se apretó más contra Joan diciendo:

—¡No, no!... ¡No se marche usted que tengo miedo de quedarme sola! ¡Le suplico a usted que no se marche, Joan!

Y Joan se quedó.

Algunos días trascurrieron sin que Liz pusiera los pies fuera de la casa. Su humor había cambiado notablemente. Hasta entonces, el peso de su dolor parecía haber ido disminuyendo poco a poco; pero a partir de ese día volvieron para ella las horas de desolación. Al verla estremecerse al menor ruido, Joan llegó a creer que esperaba la llegada de alguien o de algo... Perdía su buen color, no tenía apetito, y las exigencias de la criatura la exasperaban, hasta que un día, interrumpida en su ensueño por el llanto de su hijita, estalló en sollozos.

—Mi pobre Liz, dijo Joan casi tiernamente, ¿está usted enferma? ¿No se ha repuesto usted todavía del susto sufrido el otro día? ¡No sea usted tan niña de preocuparse por una sombra!

Se repuso al fin, pero ya no era la misma, y era precisamente de este cambio de lo que hablaba Joan con Anice. Cuando Liz hubo recomenzado su vida acostumbrada, sus accesos de alegría, después de una profunda tristeza, y su espantosa irritabilidad, demostraban que su alma era presa de una extraña turbación.

Llegó el día en que Joan encontró el hilo de esta dolorosa metamorfosis, cuyo posible resultado no había previsto la joven minera. Seguramente Joan no tuvo entonces la suficiente perspicacia, pero esta ceguera demostraba que tenía un corazón noble, incapaz de pensar en traiciones ni dobleces. Además, las comadrerías de la comarca no llegaron a sus oídos.

Como no tenía quien la visitara, casi podía decirse que no veía a nadie fuera de las horas de trabajo, porque, además, como la pequeña estaba muy delicada de salud, permanecía casi continuamente en su casa. El vicario habría podido advertirla pero temió herir su susceptibilidad, y no sabía casi nada fuera de las malignas alusiones hechas en su presencia. La luz vino por otro conducto.

Ese "dandy" está siempre en Las Armas de la Reina — le dijo un día una hullera.—A fe mía que es un buen mozo. Parece un figurín, y se diría que siempre acaba de salir de una vidriera. Es el hijo del viejo Landsell.

—¿Está usted segura?—dijo Joan ansiosamente.

—¿Segura de qué?... ¿De que es el hijo de Landsell? ¡Si me lo ha dicho mi marido!

Joan volvió a su casa a medio día, reprochándose vivamente el haber sido, a veces, impaciente con una pobre criatura. A su entrada, Liz levantó hacia ella sus ojos llenos de lágrimas, lo que la enterneció aún más.

—Liz, pobrecita mía, ha hecho usted mal en no decirme la verdad.

La joven tuvo un brusco estremecimiento, y luego se quedó inmóvil.

—He sabido hoy la noticia, y ahora no me asombra su dolor... Todo se le ha renovado ¿no es así?

Sólo le respondió un largo gemido.

—No me acuse usted, Joan. Si ha vuelto, no ha sido culpa mía.

Joan no sospechaba siquiera que eso pudiera ser, y ese grito de dolor la conmovió de tal manera, que la mano que acariciaba los cabellos de Liz, sufrió un pequeño estremecimiento.

—Ese era el fantasma que encontró usted en el sendero ¿no es así?

—Sí, y no me atrevía a decírselo a usted. Me parecía que el corazón me ahogaba. No sea usted dura conmigo, Joan, pero yo me creía segura junto a usted.

—Y lo está usted... Mi pobrecita ¿creyó que yo me volvería contra usted? ¿Querría poder tenerla contra mi corazón como a esta criatura. Yo también, Lizzie, he recibido una herida que no se curará jamás. Bien sé lo que es sufrir, y nunca dejaré de tender la mano a los que sufren y necesitan de mi ayuda. ¡Bendito sea Dios que me da la ocasión de socorrerla, hija mía!

E inclinándose sobre Liz, que estaba arrodillada, la besó repetidas veces.

XXIII

CANIBALES

La escuela nocturna progresaba y el reverendo Paul Grace tenía tantos discípulos que ya no sabía dónde meterlos.

—Son naturalezas rudas — observaba mister Barholm—y en los casos raros, por cierto, en que aparece una inteligencia, son de una rebeldía irritante. A veces me es penoso hablar con ellas, a pesar de que, por regla general, gano fácilmente la confianza de las gentes. Por lo que puedo ver, han decidido tomar por el mal lado todo cuanto les digo, y eso me desagrada. Grace es el que ha ocupado tanto de esta gente, que han llegado a asimilar su método, y él mismo parece haberse puesto a su nivel. He notado que le escuchan... En verdad, Grace ha encontrado su verdadera esfera. No es brillante y jamás dará que hablar al mundo; está, sin embargo, dotado de una cierta perseverancia que lo lleva a su objeto, a condición de que ese objeto no sea demasiado ambicioso. Nada podía convenirle para esto mejor que Riggan.

—

Jud Bates y el mejor ratonero del país se mostraban muy asiduos, y compartían su entusiasmo entre Anice y el vicario. La tolerancia demostrada por este último en favor de Nip, le había granjeado la conquista del muchacho; mucha bondad y dulzura hicieron el resto.

Nip acompañaba siempre a su amo y observaba durante la clase una conducta ejemplar, y tan llena de decoro, que hasta las ratas permanecían extrañas a sus meditaciones. Su trabajo consistía en echarse a los pies de Jud, con la nariz escondida entre las patas, los ojos brillando a través de sus pelos hirsutos, agitando, de cuando en cuando, la cola, en señal de aprobación. Una o dos veces fué sorprendido por el sueño, hasta el punto de lanzar un ladrido agudo, pero en tales casos su actitud humillada y confusa le valió, en seguida, el perdón.

En una de las visitas al presbiterio, Jud vió sobre la mesa de Anice un libro lleno de figuras describiendo las desgracias y las vicisitudes del más feliz de los infortunados ilustres, de aquel cuya isla desierta ha sido el paraíso de todos los adolescentes, esos que, recientemente introducidos en el maravilloso reinado de las novelas, gozan de la felicidad sin límites de creer en la realidad de los espectáculos que los ofrece el escritor.

Jud extendió la mano, atrajo hacia sí el volumen rojo con cantos dorados, y lo abrió. Un instante después, cuando Anice entró en la habitación encontró al muchacho que había olvidado el resto del mundo; su bonete destrozado yacía en el suelo, donde servía de colchón a Nip; sus cabellos agitados por mano impaciente se erguían sobre su cabeza, mientras que, rojo de ardor y de curiosidad, descifraba laboriosamente la leyenda de una ilustración. Anice esperó un momento, pero el chicuelo no la había visto ni oído.

—Jud, dijo ella entonces, cuando sepa usted leer de corrido, le regalaré Robinson Crusoé.

—

Seis meses después, la joven pudo cumplir su promesa.

El día en que Anice entregó a Jud la recompensa tan bien ganada, Craddock estaba ya instalado, desde hacía algunas semanas, en su nuevo puesto, de Haviland Park, y Anice deseaba enviar un recado a la anciana esposa de Sammy.

—Si quiere usted hacerme el favor de llevar este paquete a mistress Craddock, me dará usted un placer. Dígale usted que pasado mañana iré a verla.

Jud aceptó inmediatamente la misión que se le encomendaba. Un trayecto de tres millas con Nip a sus talones y Robinson bajo el brazo, no era más que una bagatela, y por consiguiente partió en seguida, silbando con fuerza en señal de alegría.

A lo largo del camino, y para darse un anticipo de sus futuras delicias, echaba rápidas miradas a los grabados, preguntándose cómo podría hacer para verse arrojado por el mar, en compañía de Nip, a una isla desierta.

El viejo Sammy estaba confortablemente sentado junto al fuego, ocupado en fumar su pipa y en comentar severamente la conducta de la Cámara de los Comunes, cuyos hechos conocía por su diario. Repetidas veces Sammy había meneado solemnemente la cabeza, pero como su mujer profesaba por la política un desdén que no trataba de disimular, juzgó que era prudente reservarse sus apreciaciones para el auditorio tan escogido como atento que frecuentaba La Corona.

Al rumor de los pasos de Jud, volvió la cabeza.

—¿Eres tú? ¡Entra muchacho! ¿Qué traes?

—Una cosa para la patrona de parte de miss Anice. Es ella quien me envía.

—Puesto que lo que traes es para la vieja, dijo Sammy, ve a buscarla. Está en la cocina.

Jud obedeció, y volvió al cabo de algunos minutos, trayendo en la mano una gigantesca tartina de queso que le había dado la hospitalaria mistress Craddock. Nip lo seguía con los ojos brillantes, lo que demostraba el vivo interés que le inspiraba esa comida improvisada.

—Siéntate, muchacho, siéntate, dijo Sammy con fina condescendencia; todavía tienes mucho que caminar antes de llegar a tu casa. ¿Qué libro es ese que tienes debajo del brazo?

Jud dirigió al volumen una mirada de cariño.

—Es "Robinson Crusoé".

Sammy meneó la cabeza.

—Jamás he oído hablar de él. ¿No son sermones por casualidad?

—¡Bah! dijo Jud con tono indignado.

—Muéstrame...

Jud le tendió el volumen.

—Está lleno de figuras, dijo con animación, y éste,—añadió señalando la tapa,—es él.

Sammy fijó en el libro una mirada investigadora, luego una segunda, y concluyó por sostener el libro en sus brazos extendidos, contemplando a Robinson a distancia por encima de sus anteojos.

—¡Qué el diablo me lleve!... Me gustaría ver a este muchacho por las calles de Riggan. ¿Con qué está vestido?

—Con dos pieles de cabra. Estaba en una isla y no tenía otra cosa que ponerse.

—Me imagino que estaría un tanto molesto, pensando en que llegará a comentarse su desnudez... ¿Qué tenía que hacer en una isla desierta?

—Naufragó. Las olas lo llevaron a tierra, y allí se edificó una choza; domesticó cabras y pájaros... y toda clase de cosas. ¡Es el libro más lindo del mundo!... Miss Anice me lo ha regalado.

—¿Y ella lo ha leído?

—Creo que sí, porque me ha contado lo que dice.

Sammy dió vuelta el volumen mirando la contratapa, y las letras doradas del título.

—No me llamaría la atención que fuera bueno, dijo con tono amable.

—¡Y si viera usted cuantas cosas dice!... Hay un hombre que se llama Viernes, y otros que se devoran; creo que se llaman caníbales.

—Escucha, dijo Craddock, a quien la curiosidad dominaba; siéntate un momento, y léeme algo de esa parte de los caníbales, porque no sé nada de esa gente.

Jud no se hizo rogar. Convencido, de acuerdo con la opinión general, de que el viejo Sammy era un hombre excepcional, pensó que Robinson debía sentirse halagado por el interés que lo demostraba, y buscando la página pedida comenzó a leer orgullosamente la descripción del festín de los caníbales.

Aunque su elocución fuera del género especial de los lectores novicios, y que pronunciara algunas palabras de una manera más original que correcta, Sammy seguía el relato, en el curso del cual fumó con tanto entusiasmo, que el turbante del viejo turco que representaba su pipa tuvo que ser llenado varias veces.

Cuando Jud terminó, Sammy, que había manifestado su asombro por fuertes palmadas en las rodillas, lanzó su exclamación favorita:

(Continuará)

TUBERCULOSIS

Tratamiento por el Suero Antituberculoso, vómitos y esputos de sangre, tos, fatiga, sudores, etc. Pensiones de varios precios. Sanatorio Inglés, Temperley (F. C. Sud), a 20 minutos de Buenos Aires.

Planos, Coronas, Candelabros y artículos de bronce artístico para recuerdos y homenajes en tumbas. PEDRO GASPAR Corrientes 2533 - Buenos Aires

AVISOS FUNEBRES

SEPELIOS

CARLOS MARTY.—q. e. p. d.—Falleció el 20 de septiembre de 1917.—Su padre Juan Marty, sus hermanos Ismael (ausente), Abel F. y Jorge (ausente); su hermana política, Carmen Brizuela, sus sobrinos y demás deudos invitan a sus relaciones a acompañar los restos del extinto al cementerio del Norte hoy viernes 21 a las 10 a. m. Casa mortuoria, Paraguay 3970. Se ruega no enviar coronas. Nota: En la Compañía Nacional, B. Mitre 1132, habrá carruajes.

JULIA COLETTI GALIANO DE AZTIRIA—q. e. p. d.—Falleció el 20 de septiembre de 1917, confortada con los auxilios de la santa religión.—Su esposo, doctor Ignacio Aztiria; su hijita María Julia; sus padres Nicéforo Coletti (ausente), y Virginia Galiano de Coletti; sus hermanos María Isolina Coletti Galiano de Bohenique, doctor Tito F. y Carolina; su señora madre política Carmen G. de Nieves; sus hermanos políticos, tíos, primos y demás deudos invitan a sus relaciones a acompañar los restos de la extinta al cementerio del Norte, hoy viernes 21 a las 10.30 a. m. En la iglesia del Pilar se dirá una misa de cuerpo presente a las 11.15 a. m. Casa mortuoria, B. Mitre 3582. Se ruega no enviar coronas.—En la Compañía Nacional, B. Mitre 1132, habrá carruajes.

DALIMENA C. DE BARRAZA—q. e. p. d.—Falleció el 20 de septiembre de 1917.—Sus hijos, doctor Francisco C. Barraza, contraalmirante Manuel Barraza y Dalimena Barraza; sus hijas políticas, nietos y demás deudos invitan a sus relaciones a acompañar los restos de la extinta, al cementerio del Norte, hoy viernes 21 a las 4.30 p. m. Casa mortuoria, Pueyrredón 1469. Se ruega no enviar coronas.—Nota: En la Compañía Nacional, B. Mitre, 1132, habrá carruajes.

LIBERATA APRILE DE TREBINO—q. e. p. d.—Falleció el 20 de septiembre de 1917, confortada con los auxilios de la santa religión.—Sus hijos Andrés, Bartolomé, Natalio, Juan, Mariana T. de Romano, Angela T. de Brusco, Dolores T. de Maloberti y Matilde T. de Paulino; sus hijos políticos Antonio Trebino (ausente), Juan Romano, Antonio Maloberti, Carlos Paulino, Luisa Garabano de Trebino, Rosa Romano de Trebino y Carolina Bergamasco de Trebino; sus nietos, bisnietos, hermanos políticos, sobrinos y demás deudos invitan a sus relaciones a acompañar los restos de la extinta al cementerio de Flores, hoy viernes 21 a las 2.30 p. m. Casa mortuoria, Quinta Trebino (Lanier). Nota: En la Compañía Nacional, B. Mitre 1132, habrá carruajes hasta la 1 p. m.

RICARDO DIEHL—q. e. p. d.—Falleció en La Plata el 20 de septiembre de 1917.—Sus hermanos, hermana política, sobrinos y demás deudos invitan a sus relaciones a acompañar los restos del extinto al cementerio del Norte hoy viernes 21 de septiembre. La comitiva fúnebre partirá de la estación Constitución a las 9.37 a. m. Se ruega no enviar coronas. El duelo se despedirá por tarjeta. Casa mortuoria, calle 42 número 626 (La Plata). Unica invitación. Cochería Betti en La Plata, y cochería Tacuarí, calle Tacuarí 344.

GABRIEL SIXTO QUIÑONES.—q. e. p. d.—Falleció en el Tigre el 9 de septiembre de 1917.—Su señora madre Mercedes Viera de Quiñones, sus hermanas María Lola Quiñones de Fiocchi, Felisa y María Estela Quiñones, su hermano político José Jorge Fiocchi, su sobrinito Jorge Gabriel y demás familia invitan a sus relaciones a acompañarlos a conducir los restos del extinto al cementerio del Oeste hoy viernes 21 de septiembre a las 3.30 p. m. Se ruega no enviar coronas. El duelo se despedirá por tarjeta. Casa mortuoria, San Carlos 3413. Carruajes en la casa Iribarne (hijos de Juan Iribarne), Callao 416 y Andes 1290.

ANGELA VENERONI DE ABUD.—q. e. p. d.—Falleció el 20 de septiembre de 1917.—Su esposo Chos Abud, sus padres Carlos Veneroni y Matilde G. de Veneroni, su señora madre política, sus tíos, cuñados y demás deudos invitan a sus relaciones a acompañar los restos de la extinta al cementerio del Oeste hoy viernes 21 de septiembre a las 3 p. m. Unica invitación. El duelo se despedirá por tarjeta. Se ruega no enviar coronas. Casa mortuoria, Nueva York 4810, Villa Devoto. Nota: Carruajes en la empresa de Félix Frío, Libertad 968.

MARIA A. D. DE DESCHAMPS.—q. e. p. d.—Falleció el 20 de septiembre de 1917.—Sus hijos Ricardo, Amelia D. de Rosa, Emilio, Clotilde D. de Sastre, José A., Elisa D. de Serrano y Eduardo Deschamps; hijos políticos, nietos, nietos políticos, bisnietos y demás deudos invitan a sus relaciones a acompañar los restos de la extinta al cementerio del Oeste hoy viernes a las 4 p. m. El duelo se despedirá por tarjeta. Se ruega no enviar coronas. Casa mortuoria, Serrano 966. Nota: Por carruajes en casa Zuccotti, Rivera 1080 al 82 y sucursales.

MARIA MACEIRAS DE MATHEU.—q. e. p. d.—Falleció el 20 de septiembre de 1917.—Su esposo Santos Matheu, sus hijos Agustín, Antonio, Teresa, José, Florencia y Adolfo, sus hijos políticos Hermenegilda de Matheu, Agustín Trenque, Josefa de Matheu, Ramona de Matheu y Filomena de Matheu, sus nietos, sobrinos y demás deudos invitan a sus relaciones a acompañar los restos de la extinta al cementerio del Oeste hoy viernes 21 a las 3 p. m. Casa mortuoria, Perú 1595. Se ruega no enviar coronas. Unica invitación. El duelo se despedirá por tarjeta. Nota: Carruajes en la empresa M. Martínez, Garay 1051.

LUCRECIA C. DE BONACICH.—q. e. p. d.—Falleció el 20 de septiembre de 1917.—Sus hijos Elena B. de Karstulovich, Juan, Carmen B. de Canabal, Nicolás y Vicenta Bonacich; su padre Antonio Cosulich (ausente); sus hijos políticos Antonio Karstulovich y José M. Canabal; sus nietos, sobrinos, primos y demás deudos invitan a sus relaciones a acompañar los restos de la extinta al cementerio del Oeste, hoy viernes 21 de septiembre, a las 3 p. m. Se ruega no enviar coronas. El duelo se despedirá por tarjeta. Casa mortuoria, Carlos Calvo 1248.—Nota: Carruajes en la casa Mirás Hnos. y Cía.

ELVIRA GONZALEZ OREJAN Vda. DE LABASTIE—q. e. p. d.—Falleció el 20 de septiembre de 1917, confortada con los auxilios de la santa religión. — La familia invita a sus relaciones a acompañar los restos de la extinta al cementerio del Norte, hoy viernes 21 de septiembre, a las 10 a. m. El duelo se despedirá por tarjeta. Unica invitación. Se ruega no enviar coronas. Casa mortuoria, Doblas 795.—Nota: Carruajes en la empresa González y Hno., Belgrano 2970 y Carlos Calvo 4155.

JOSE PISANI—q. e. p. d.—Falleció el 19 de septiembre de 1917.—Su esposa Rosa Milano; sus hijos Teresa, Felisa y Luisa Dora; su señora madre Teresa Marinelli; su hermano Luis Pisani; sus padres políticos, hermanos, sobrinos, tíos, primos y demás deudos invitan a sus relaciones a acompañar los restos del extinto al cementerio del Oeste, hoy viernes 21, a las 9.30 a. m. Casa mortuoria, Beauchef 861. El duelo se despedirá por tarjeta. Nota: Carruajes en la empresa Luis Barberis, Belgrano 3782.

ROSALIA LLORET DE BANCHS—q. e. p. d.—Falleció el 20 de septiembre de 1917.—Su esposo Francisco Banchs; sus hijos Sebastián, Rafael, Francisco, Salvador, Benjamín y Ricardo; sus hijos políticos Francisco Artola (ausente), Juana Ch. de Banchs, María O. de Banchs, Victoria T. de Banchs, Delfina R. de Banchs y María T. de Banchs; nietos, su hermana (ausente), sobrinos y demás deudos invitan a sus relaciones a acompañar los restos de la extinta al cementerio del Oeste, hoy viernes 21, a las 3.30 p. m. El duelo se despedirá por tarjeta. Ruégase no enviar coronas. Casa mortuoria, Tucumán 1152.—Carruajes casa Lázaro Costa, Callao y Santa Fe y Rioja 280.

MICAELA N. ARIAS—q. e. p. d.—Falleció el 20 de septiembre de 1917, confortada con los auxilios de la santa religión.—Su señora madre Filomena Alvarez de Arias; sus hermanos, María Josefina, Francisca, Saturnina, Eleodoro, María Elvira y María Elisa; sus tíos, primos y demás deudos invitan a sus relaciones a acompañar los restos de la extinta al cementerio del Oeste, hoy viernes 21, a las 3 p. m. El duelo se despedirá por tarjeta. Casa mortuoria, Cachi 64.—Carruajes casa Lázaro Costa, Callao y Santa Fe, y Rioja 280.

DOLORES CURELL DE LABRO—q. e. p. d.—Falleció el 20 de septiembre de 1917, confortada con los auxilios de la santa religión y la bendición papal.—Sus hijos Juana L. de Bátiz, Adrián P. y Federico C. Labró; sus hijos políticos, doctor José M. Bátiz y Emma Pedeflous de Labró; sus nietos, su hermano Francisco I. Curell; su hermana política Catalina A. de Curell; tíos, sobrinos, primos y demás deudos invitan a sus relaciones a acompañar los restos de la extinta al cementerio del Norte, mañana sábado 22 a las 10 a. m. En la iglesia de N. S. del Pilar se oficiará una misa de cuerpo presente a las 11 a. m. Se ruega no enviar coronas. El duelo se despedirá por tarjeta. Casa mortuoria, avenida Montes de Oca 1780.—Carruajes en la Casa Iribarne (hijos de Juan Iribarne), Callao 416 y Andes 1290.

SIRO ONETTI—q. e. p. d.—Falleció el 20 de septiembre de 1917.—Su esposa Isabel Rosanigo de Onetti, sus hijas Luisa O. de Fossati y Hortensia Onetti; su hijo político Virgilio Fossati, sus padres políticos Juan Rossanigo y Luisa G. de Rossanigo, sus hermanos (ausentes), tíos, primos, sobrinos y demás deudos invitan a sus relaciones a acompañar los restos del extinto al cementerio del Oeste, hoy viernes 21 de septiembre, a las 3.30. Casa mortuoria, Caseros (F. C. P.). Se ruega no enviar coronas.—Carruajes en la empresa de [illegible] y Hno.

LUIS BALLERO — q. e. p. d.—Falleció en Martínez el 20 de septiembre de 1917. — Su esposa Victoria Parazzo de Ballero; sus hijos Eugenia B. de Simonetti, Catalina B. de Alcardi, Manuel, Delmira B. de Possi, Elvira B. de Paretto y José; su hermano Victorio; sus hijos políticos José Simonetti, Pablo Alcardi, Alejandro Possi, Luis Paretto, Felisa T. de Ballero y Angela L. de Ballero; primos, sobrinos y demás deudos invitan a acompañar los restos del extinto al cementerio del Oeste, hoy viernes 21, a la 1 p. m. Se ruega no enviar coronas. Unica invitación. Casa mortuoria, calle Sáenz Valiente, Villa Angélica, Martínez, F. C. C. A. Carruajes hasta las 12 m. en la casa Lestrade, 3 de Febrero 701, San Fernando.

BLAS BARBERIA—q. e. p. d.—Falleció el 20 de septiembre de 1917.—Sus hermanos Vicenta B. de Zabaleta (ausente), Francisco y Josefa B. de Arrizabalaga, sus hermanos políticos, sobrinos y demás deudos invitan a sus relaciones a acompañar los restos del extinto al cementerio del Oeste, hoy viernes 21 de septiembre, a las 9 a. m. Casa mortuoria, Piedras 1144. Unica invitación. Carruajes empresa Périssé, Entre Ríos 830-40.

MISAS Y FUNERALES

JUAN JOSE BIEDMA — q. e. p. d.— Falleció el 22 de septiembre de 1916. —Su familia invita a sus relaciones al funeral que en sufragio de su alma se celebrará en el templo de N. S. Padre San Francisco mañana 22 del corriente, a las 10.30 a. m. El duelo se despedirá por tarjeta. v22

AGUSTIN ROCCATAGLIATA.—q. e. p. d.—Falleció el 21 de septiembre de 1916.—La familia invita a sus relaciones a asistir al funeral que en sufragio de su alma se rezará hoy 21 de septiembre, en la iglesia de San Cristóbal, a las 10 a. m. Favor que se agradecerá. El duelo se despedirá por tarjeta. v21

CANDELARIA RUFINO DE SAENZ VALIENTE.—q. e. p. d.—Falleció el 19 de septiembre de 1916.—Su hijo Anselmo Sáenz Valiente, su hija política Consuelo Bosch de Sáenz Valiente; su nieto, sus hermanos políticos, sobrinos, primos y demás deudos invitan a sus relaciones a las misas que por el eterno descanso de su alma, se celebrarán mañana sábado 22 de septiembre, a las 11 a. m., en la iglesia de San Miguel Arcángel. v22

PEDRO VILURON—q. e. p. d.—Falleció el 22 de septiembre de 1916.—Su esposa María D. de Vilurón; sus hijos Agustina U. de González, y Pedro J. Vilurón; su hijo político Juan González Mora; sus nietos, hermanas, hermanos políticos, sobrinos y demás deudos invitan a sus relaciones al funeral que por el eterno descanso se celebrará en la iglesia de San Carlos, mañana 22 de septiembre, a las 11 a. m. Favor que agradecerán. El duelo se despedirá por tarjeta.

SECCION REMATES

Bravo Barros y Cía.

LA ULTIMA VENTA

Casa 24 de Noviembre 154, con edificio antiguo de una planta. 7.78 por 34.64 mts.; 269.46 m. c. Realizada particularmente en $ 15.000. Compradora, señora Amalia Fontova de Lionch.

BRAVO BARROS y Cía

AVISOS NUEVOS

HOY — EN SAN MARTIN. — 325.000 varas cuadradas, frente al Hipódromo y al camino asfaltado a Florida. La mejor fracción para subdividir en lotes. Con afirmado pago. Venta en un lote. Base 90 centavos la vara. A plazos.
HOY a las 3 p. m. en nuestra casa.—BRAVO BARROS y Cía. 1p.

HOY — 3.751 HECTS. EN LA Pampa. En la sección Segunda. El conocido establecimiento Médano Blanco, a 4 leguas y media de Santa Rosa de Toay. Con poblaciones, alambrados, potreros y mejoras de valor. Tierras de excelentes condiciones para cualquier clase de cultivo y para ganadería. Base, 20 $ la hectárea. A plazos.
HOY a las 3 p. m. en nuestro hall.—BRAVO BARROS y Cía. 1p.

HOY — CAMPOS EN CORdoba. En el departamento Juárez Celman. 254 hectáreas, rodeando la estación Los Cisnes. En su mayor parte alfalfadas. A tres leguas de La Carlota y en medio de importantes colonias agrícolas. Tierras muy aptas para cereales y alfalfa. En un lote. Base, 165 $ la hectárea. A plazos.
HOY a las 3 p. m. en nuestra casa. BRAVO BARROS y Cía. 1p.

CASAS

CENTRAL — CERRITO 861. Judicial. Entre Córdoba y Paraguay. A media cuadra de la plaza Libertad y a una cuadra del teatro Colón. Lo más indicado para un petit-hotel de lujo. Juez doctor Pedro V. Meléndez, secretario José Cúneo. Testamentaría de don Domingo Castro. Base, $ 30.900.
EL MARTES 25 de septiembre, a las 3 de la tarde, en nuestra casa, 351 San Martín 361.—Terreno: 9m52 por 24m46 (11 varas por 28v24). Edificio: Seis habitaciones principales y cocina. 8 o|o a cuenta de precio. Comisión, 2 o|o. Informes, 351 San Martín 361.—BRAVO BARROS y Cía.

BUENA CASA HABITACION —Central. Bolívar 1250, entre San Juan y Cochabamba. Muy amplia y cómoda. Lista para entrar a habitarla. A tres cuadras del Parque Lezama. Base, $ 50.000. Mitad al contado y mitad a un año con garantía hipotecaria y 7 o|o de interés.
EL LUNES 24 de septiembre, a las 3 p. m. en nuestra casa, 351 San Martín 361.—Terreno: 9v50 por 70. Ad corpus. Edificio: vestíbulo, sala, antesala, comedor, cinco habitaciones, cuarto de baño, cocina, dos piezas y baño para servicio, dos patios cubiertos con cristales corredizos y fondo con jardín. Desocupada. Véase de 10 a 4. Títulos perfectos. Informes, 351 San Martín 361. —BRAVO BARROS y Cía. s17

CASA OMBU 234—JUDICIAL Entre Cangallo y Sarmiento. Con lindo terreno, como para un petit hotel. A dos cuadras de Rivadavia y a una de Corrientes. Juez doctor Juan Carlos Lagos, secretario doctor M. Beretervide. Juicio Alfredo Ferrari con Severina L. M., Aquiles Pedro y Rosa Josefina Tonazzi y Dordoni. Base, pesos 10.666.67.
EL DOMINGO 23 de septiembre a las 3 p. m., en la misma propiedad. Terreno: 8m66 por 13m20 (10 varas por 15v24). Edificio: tres habitaciones, cuarto de baño, cocina y pieza de servicio. Da pesos 90 mensuales. 8 o|o a cuenta de precio. Comisión 2 o|o. Informes, 351 San Martín 361. —BRAVO BARROS y Cía. s8

CASA CENTRAL, AL SUR— Brasil 675, entre Perú y Chacabuco. Con edificio antiguo y lindo terreno. A dos cuadras del parque Lezama. Renta $ 1.620 al año. Puede producir mucho más. Base, pesos 20.000.
EL DOMINGO 23 de septiembre, a las 4 p. m., en la misma propiedad. TERRENO: 9v.61 por 52v.09 en un costado, 51v.65 en otro, y 10v.01 en el contrafrente. Ad corpus. EDIFICIO: Seis habitaciones principales, dos cocinas, cuarto de baño y dos patios. Títulos perfectos. Informes, 351 San Martín 361.—BRAVO BARROS y Cía. s16

MUY CENTRAL, PIEDRAS 380 a 384 —Entre Moreno y Belgrano. Edificio de altos, sólido, con gran terreno. Produce $ 5.640 al año, renta que permite esperar con ventaja el momento para levantar allí la gran construcción que requiere la importancia del barrio. Base, pesos 80.000.
EL MARTES 25 de septiembre, a las 3 de la tarde, en nuestro hall, 351 San Martín 361. Terreno: 17 varas por 45v93. Ad corpus.
EDIFICIO — PLANTA BAJA — 11 habitaciones, cocina y cuarto de baño.
PLANTA ALTA—13 habitaciones, cocina y cuarto de baño. Títulos perfectos. Informes, 351 San Martín 361.—BRAVO BARROS y Cía. s18

AL OESTE — ESTOMBA 427 Judicial. Entre Girardot y Caldas. Casa y corralón. A dos cuadras de las avenidas Triunvirato y El Cano. Juez doctor Juan Carlos Lagos, secretario doctor Luis Vincent. Juicio Natalio Pedro Raffo con Casimiro J. Olvera. Base, pesos 3.390.
EL DOMINGO 30 de septiembre a las 2 p. m. en la misma propiedad. Terreno: 10 metros por 16m28 (11v64 por 18v80.) Edificio: tres habitaciones, cocina, patio y caballeriza con cuatro pesebres, depósito para forrajes y estercolero. 8 o|o a cuenta de precio. Comisión 2 o|o. Informes, 351 San Martín 361.—BRAVO BARROS y Cía.

JUDICIAL — CHACABUCO 853. Entre Independencia y Estados Unidos. Una buena propiedad de renta, moderna. Cuatro departamentos. Juez Dr. Fernando Klappenbach, secretario Dr. G. F. Espeche. Testamentaría de don Jorge Hallet Marshall. Base $ 51.483.97. Podrá constituirse una hipoteca por la mitad de importe de la venta, hipoteca que no podrá exceder de $ 40.000, a dos años de plazo, con opción a dos años más, al 8 o|o de interés por trimestres anticipados y en las demás condiciones que el prestamista establece para sus operaciones.
EL VIERNES 5 de octubre a las 3 p. m., en nuestra casa, 351 San Martín 361. Terreno: 6m92 por 60m63 (8 varas por 70); superficie 419 mc. 49 (559 vc. 35). Edificio: Cuatro departamentos, dos con cuatro piezas, cuarto de baño, cocina y pieza de servicio, y dos con tres piezas, cocina, baño y pieza de servicio. Construcción: Muy buena. Frente imitación piedra, escaleras de mármol e hierro, cielos rasos de yeso, pisos pino de tea y mosaico, carpintería de cedro e instalación de luz eléctrica. Si se hace uso de los plazos ofrecidos deberá escriturarse por ante el escribano que designe el prestamista. 8 o|o a cuenta de precio. Comisión 2 o|o. Informes, 351 San Martín 361.—BRAVO BARROS y Cía. s20

BRAVO BARROS & Cía.

EN TALLERES — JUDICIAL A plazos. Calle San Martín 3156, entre Vedoya y Timote. A diez cuadras al Oeste de la estación. Juez doctor Arturo Seeber, secretario Cabrera. Juicio Banco El Hogar Argentino con Francisco Villaverde Rey. Base, $ 1.623.80. Podrá constituirse una hipoteca de $ 1.500 a cinco años de plazo, al 9 o|o de interés por trimestres anticipados, debiendo en este caso escriturar por ante el escribano que designe el Banco mencionado.
EL DOMINGO 30 de septiembre, a las 2, en la misma propiedad. Terreno: 8m66 por 59m94 (10 varas por 69v21). Superficie, 519 m. c. (692vc14). Edificio: una habitación, galería de mosaico y cerco de alambre tejido. 8 o|o a cuenta de precio. Comisión, 2 o|o. Informes, 351 San Martín 361. —BRAVO BARROS y Cía. s14

RODRIGUEZ PEÑA 2085 Y 2087.—Entre Paseo de Julio y Posadas. Dos casas en un lote. A una cuadra de Callao y a dos de la avenida Alvear. Base, $ 27.000, de cuya suma se deducirá una hipoteca de 25.000 cédulas argentinas, con la que deberá continuarse a estilo de plaza.
EL LUNES 24 de septiembre, a las 3 de la tarde, en nuestra casa, 351 San Martín 361. Terreno: 15v67 por 31v84 en un costado, 31v60 en otro, y 16v38 en el contrafrente. Ad-corpus. Edificio: número 2087, local para negocio, 7 habitaciones, baño, cocina y dos piezas en altos. Actualmente está desocupada. Número 2085, sala, 4 habitaciones, baño y 2 piezas altas. La propiedad no puede ser visitada por señoras. Títulos perfectos. Informes, 351 San Martín 361.—BRAVO BARROS y Cía.

TERRENOS

TERRENOS EN BANFIELD 16 lotes, con frente a las calles Sarmiento (camino a Villa Barceló), Medrano y otra. Rodeados de edificación, frente al field del Banfield Foot Ball Club, a ocho cuadras al SE. de la estación, y cuatro de la calle Maipú y del adoquinado. Sin base, al mejor postor.
EL DOMINGO 23 de septiembre, a las 3 p. m., en los mismos terrenos. Miden de 10 a 25v.15 de frente por 25v.06 a 45v.03 de fondo. Superficies de 282.39 a 453v90. Escrituras por ante los señores Enrico y Vivanco. Títulos perfectos. Informes y planos, 351 San Martín 361. — BRAVO BARROS y Cía. s16

PARAGUAY 919 A 921, ENtre Carlos Pellegrini y Suipacha. 607 varas cuadradas con construcciones que producen alta renta. Para levantar una gran casa-habitación de lujo o una vasta propiedad de renta es la mejor ubicación que pueda exigirse. Base, $ 95 la vara cuadrada. Podrá continuarse con una hipoteca de 72.000 francos pagaderos en letras sobre París, que vence en mayo de 1921, al 8 1|2 por ciento de interés anual.
EL MARTES 25 de septiembre, a las 3 de la tarde, en nuestra casa, 351 San Martín 361. Terreno: 12v70 por 48v52, en un costado, teniendo en el otro a las 42v60, un martillo a favor de 0v34 por 6v16 y 12v59 en el contrafrente. Superficie: 607.62 varas cuadradas. El edificio que es de madera y cinc, está constituído por dos grandes galpones con un salón para negocio, tres piezas, tres más chicas, dos cocinas, altillo y cinco cocheras. Títulos perfectos. Informes, 351 San Martín 361.—BRAVO BARROS y Cía. s18

TERRENOS SIN BASE— En Mar del Plata y en Bahía Blanca. Venta como judicial, al mejor precio, al contado.
EL MIERCOLES 26 de septiembre a las 3 p. m., en nuestro hall, 351 San Martín 361.
DETALLE: EN MAR DEL PLATA: La mitad indivisa de los lotes 1, 2, 3 y 4 de la manzana B, de la chacra 382. Miden en conjunto 100 varas en cada costado. Superficie: 10.000 varas cuadradas.
EN BAHIA BLANCA: La mitad indivisa de la chacra No. 7. Superficie: 29 hectáreas, 09 áreas, 82 centiáreas.
EN BAHIA BLANCA: En Villa Bordeau. Las manzanas 11 y 14 y el lote XX No. 23. Las manzanas miden 116,47 varas por cada costado. Superficie: 13.333,33 varas cuadradas cada una. El lote 23 mide 116.47 varas por 209 varas de fondo. Superficie: 43.133,23 varas cuadradas. Títulos perfectos. Escrituras por ante los escribanos señores Enrico y Vivanco. Informes, 351 San Martín 361.—BRAVO BARROS y Cía. s19

225.000 vs. en SAN MARTIN —Con 470 metros de frente al camino asfaltado de San Martín a Florida, frente mismo al Hipódromo y lindando con los terrenos del "Golf Club" de San Andrés. La mejor fracción de los alrededores de la Capital, para subdividir en pequeños lotes. A 20 minutos del centro de Buenos Aires. Venta en un solo lote, libre de deudas de afirmados. Base, 80 centavos la vara. Mitad al contado y mitad a un año de plazo, con garantía hipotecaria y 6 o|o de interés por semestres anticipados.
EL VIERNES 21 de septiembre a las 3 p. m., en nuestra casa 351 San Martín 361. Mide 469,80 metros a la calle (camino a Florida); 383m70 en un costado, 556 en el otro y 444 metros en el contrafrente. Superficie, 168.740,10 metros cuadrados (225.000,07 v. c.) Es terreno alto, de primer orden. Títulos perfectos. Informes y planos, 351 San Martín 361.—BRAVO BARROS y Cía.

TERRENO EN VILLA DEVOTO.—Calle Asunción entre Cuenca y Gutenberg. A cuadra y media de la Avenida San Martín y de los tranvías 85 y 86 y a dos y media de la parada del tranvía Lacroze. Rodeado de chalets modernos y edificios de lujo. Venta sin base, al mejor precio.
EL MIERCOLES 26 de septiembre a las 3 p. m., en nuestra casa, 351 San Martín 361. Mide 19 v. 72 por 44 v. 89. Superficie: 885.35 varas cuadradas. Escrituras por ante la oficina de los señores Enrico y Vivanco. Títulos perfectos. Informes, 351 San Martín 361.—BRAVO BARROS y Cía. s19

CAMPOS

CAMPOS EN AYACUCHO — Judicial. Conocidos por El Perdido. En la región de los grandes campos de agricultura y ganadería. 1.623 hectáreas, en dos lotes de 811 hectáreas, 72 áreas, 12 centiáreas, cada uno, con las poblaciones, alambrados, galpones, y demás adherido al suelo. A poco más de una legua al Oeste de la estación Solanet, del F. C. Sud y a 7 al Norte de Ayacucho. Juez doctor Máximo S. Santillán, secretario Enrique V. García. Juicio sucesión Ramón Sardá con Tomás Naveyra (hoy su quiebra). Con opción. Base, $ 54.400 cada lote. A poco más de $ 67 la hectárea.
EL JUEVES 27 de septiembre, a las 3 de la tarde, en nuestra casa, 351 San Martín 361. Tienen agua buena de 3 a 5 metros. Linderos: al NO., José Ma. Urtiaga y sucesión Benza; al SO., la misma sucesión Benza; al SE, con el arroyo El Perdido y al NE, con el lote 2 (antes Tomás Naveyra). Si resultara más de un comprador se entregarán medidos y amojonados. Es parte de la fracción que figura a nombre de la sucesión Tarragona en el Registro Gráfico. Visítense por Solanet. 8 o|o en seña. Comisión, 2 o|o. Informes y planos, 351 San Martín 361.—BRAVO BARROS y Cía. s13

CAMPOS EN LA CARLOTA— En la provincia de Córdoba, departamento Juárez Celman. Lindando con la estación y pueblo "Los Cisnes", del F. C. C. A. 254 hectáreas en un lote. Casi toda la superficie alfalfada. En el centro de importantes colonias. Tierras muy aptas para el cultivo de cereales, con agua exquisita a cinco metros, alambrados, potreros, poblaciones, molinos y mejoras. Base pesos 165 la hectárea. Mitad al contado y mitad a uno o dos años de plazo.
EL VIERNES 21 de septiembre a las 3 p. m. en nuestra casa 351 San Martín 361. Después detalles. Informes y planos, 351 San Martín 361.—BRAVO BARROS y Cía.

ESTANCIA EN TOAY a plazo. 3.751 hectáreas que comprenden el conocido establecimiento "Médano Blanco" en la sección segunda de la Pampa, fracción D, parte del lote 10. A cuatro y media leguas al Norte de la estación y ciudad de Santa Rosa de Toay, del F. C. del Oeste. Tierras fertilísimas de condiciones sobresalientes para agricultura y ganadería, con abundantes pastos naturales y muy buenas aguas, alambrados, poblaciones, potreros, mejoras y 400 hectáreas alfalfadas. Base pesos 20 la hectárea. Mitad al contado y mitad a uno o dos años de plazo.
EL VIERNES 21 de septiembre a las 3 p. m. en nuestra casa 351 San Martín 361. Después detalles. Informes y planos, 351 San Martín 361.—BRAVO BARROS y Cía.

CHACRA EN GENERAL RODRIGUEZ. A poco más de una hora de la capital. Judicial. 72 hectáreas, 55 áreas, 82 centiáreas, de muy buen campo, especialísimo para tambos. A legua y media al Oeste de la estación Rodríguez del F. C. Oeste. Juez Dr. Rodolfo Gnecco, secretario Carlos A. Castagnet. Testamentaría de don José Brignardello y Teresa Bollero de Brignardello. Base $ 22.000. A $ 300 la hectárea.
EL VIERNES 28 de septiembre a las 3 p. m., en nuestra casa, 351 San Martín 361. Linderos: al N. O., Carlos Zanotti; al S. O., Francisco Casas; al N. E., José Casas y al S. E., Mateo Salvarezza. Alambrada en el perímetro y dividida en cuatro potreros, con siete hilos, postes y varillas de hierro y madera. Tiene población de material de tres piezas y cocina, cochera y galpón de cinc, monte de frutales y alfalfar. Se visita por Rodríguez. Es conocido por de Brignardello. El cochero Lima conoce el campo. 10 o|o en seña. Comisión 2 o|o. Informes y planos, 351 San Martín 361.—BRAVO BARROS y Cía. s20

Francisco Rayneli e hijo

CASA DE RENTA, BOULEvard Independencia 2229 y 31. Mide 9 por 40, seis piezas, cloacas, galpón al fondo. Edificio antiguo. División social. Deben verse la Liquidación. Base 9.500 pesos. Seña 8 por ciento. Comisión 2 o|o.
EL DOMINGO 23 de septiembre a las 4. Informes Victoria 571. s18

CASA LUJOSA, CALLE INclán 3774 al 80. Mide 10 por 41, ocho piezas, galerías, cloacas, luz eléctrica, adoquinado. Una cuadra de Boedo, Garay, tranvías 19, 23 y 55. A plazo. Base 8.000 pesos. Seña 8 o|o. Comisión 2 o|o.
EL DOMINGO 23 de septiembre a las 3.

José Conti y Cía.

CASA EN COLEGIALES — Próxima a la estación y a la avenida F. Lacroze, Calle Céspedes 3143 entre Freyre y Conde, de 3 habitaciones con galería, cocina y w. c., en terreno de 8m66 por 50 m. Adoquinado pago. Base para liquidar pesos 5.500, pudiendo pagarse la mitad a plazo de 1 o 2 años con el 8 o|o anual de interés. Se rematará en la misma.
EL DOMINGO 23 de septiembre a las 3.30 Seña 8 o|o. Comisión 2 o|o. Informes, Bolívar 189. s18

Saúl Z. Herrera

92 San Martín 92. U. T. 6781, Avenida

CASA EN EL CABALLITO— Sobre el subterráneo y estación del F. C. O. Una linda ocasión. Avenida Caballito No. 631 o sea a 50 vs de la Av. Neuquén con tranvía 84. Base regalada 5.500 $ a 4 años de plazo y 8 o|o de interés. Edificio de sala y 2 balcones al frente, 2 dormitorios, baño, cocina y w. c., pileta, luz eléctrica, agua corriente y adoquinado pago. Renta 30 $ mensuales. Visítese de 9 a 11 y de 1 a 5.
EL DGO. 23 de septiembre a las 3.30 p. m. Allí. s16

UN NEGOCIO DE OCAsión! A 70 vs. de la Av. Federico Lacroze y a 2 cuadras al Norte de las avenidas Triunvirato y Jorge Newbery. Linda casa de negocio y familia. Calle Olleros Nos. 3870 al 72 entre Fraga y Rossetti. Mide 10.39x26.31 vs. Base 5.000 $ a largos plazos. Construcción en cal de gran salón al frente imitación piedra y persianas metálicas, 4 dormitorios, 2 cocinas y w. c., adoq. pago al frente y tranvías a todas direcciones. Visítese.
EL DGO. 23 de septiembre a las 4 p. m. Allí. s16

2 CASAS CENTRALES — Anchorena esq. Boratti Nos. 2701 al 2707. A 2 cuadras al Norte de Santa Fe e igual distancia al Oeste de Pueyrredón. Miden 15x23.10 vs. Venta sin base, al mejor postor, por división de condominio, entre herederos mayores de edad. Edificio sólido, de 2 propiedades independientes de negocio y familia, de 10 habitaciones y comodidades. Renta segura y con inquilinos de 10 años, 240 $ mensuales o sean $ 2.580 anuales, luce frente imitación piedra, cloacas y adoquinado en sus dos frentes. Como ubicación es lo mejor que pueda ofrecerse del Norte de la capital donde vive lo más granado de nuestra sociedad. Visítese a toda hora. Remataré
EL LUNES 24 de septiembre, a las 3.30 p. m., en mi casa central. s20

EN MORENO, F. C. O. UNA pequeña casa quinta de 132 82x139.36 vs. o sean 17.173 v.c. frente al bulevar Circunvalación de 30 mts de ancho, calles Tuyucué y 2 sin nombre. Base regalada de venta 3.000 $. Edificio de 1 dormitorio, galpón, cocina, árboles frutales, cerco de madera, etc. Linda con las casas quintas de los doctores Bolino, Castro y Rodríguez y Sres. Buzzo, Alcobendas y Lavalle, o sea la mejor ubicación de ese aristocrático pueblo. Zona conocida por barrio de Palermo. Dista 10 cuadras al N. Oeste de la estación. Por datos a mis oficinas de Bs. As. o en Moreno casa de negocio del señor Luis Bossi. El remate lo efectuaré
EL LUNES 24 de septiembre a las 3 p. m. en mi casa central. s16

EN LO CHIC DE FLORES La casa para familia. A 1 cuadra de Rivadavia y 3 de la plaza e iglesia. Calle Lafuente 143, de 10x32 vs. Base regalada, $ 6.000, a plazos. Después detalles. Visítese.
EL DGO. 30 de septiembre, a las 4 p. m. Allí. v23

José Bacigaluppi

(Ex socio de la casa Bacigaluppi y Rúa)

CASAS

LINDA CASA EN ALMAGRO ¡Un chiche! Muy cerca del subterráneo. En un barrio moderno al que le sirve de marco una edificación elegante. Ubicada en la calle Bogotá número 36, entre las de Río de Janeiro y Amambay. A 2 cuadras al Norte de Rivadavia (altura 4500), y estación Río de Janeiro del subterráneo. Base definitiva pesos 11.500. Hay plazos convenientes, 10 por 25v64. Edificio en cal, sólido, moderno, de lindo estilo, consta de sala con balcones y frente imitación piedra, zaguán con mayólica, cancel, vestíbulo, 2 dormitorios, comedor, baño con accesorios, cocina con económica y w. c. Galería cristal, patio mosaico, celosías, carpintería cedro, cielos rasos yeso, etc. Adoquinado pago, aguas corrientes y luz eléctrica. Visítese. Datos, José Bacigaluppi, San Martín 56. U. T. 1168 Avda.
EL DGO. 23 de septiembre a las 4, en la misma. v22

CASA DE RENTA, AL SUR— En el centro de un gran barrio. Avda. Chiclana 3185|87 entre General Urquiza y 24 de Noviembre Tranvías 19, 23, 45, 46 y 47 al frente. A 2 cuadras de la Avenida Garay y 4 del bulevar Caseros y del Parque Patricios. Barrio de verdadera importancia. Base definitiva, pesos 7.500. Renta mínima pesos 100 al mes. Venta como judicial. TERRENO: 12 por 23v10 y 18v14. EDIFICIO: 2 salas a la calle, una de negocio y otra de familia, zaguán, 3 dormitorios, pieza en altos, baño, cocina y w. c. Frente imitación piedra, cielos rasos de yeso, carpintería cedro y patio mosaico. Adoquinado pago. Visítese. Datos, José Bacigaluppi, San Martín 56 U. T. 1168 Avda.
EL DOMINGO 23 de septiembre a las 4.30 en la misma. v22

Nicolás A. Novellino

JUDICIAL — SANTANDER 2423, a una del tranvía 49. Consta de 8.66 metros por 21.65 metros de fondo, una pieza, cocina y w. c. Orden del señor juez de lo civil doctor Fernando Klappenbach, secretaría doctor Carlos Ayarragaray. Juicio Francisco Antonio Acceta con Vicente Fiscella, cobro hipotecario. Base pesos 1.500.
EL DGO. 23 de septiembre a las 4, allí. Seña 8 o|o. Comisión 2 o|o. Datos Inclán 3863. s8

JUDICIAL — CENTRAL, ALsina 2715. Sala, tres piezas, otra en altos, 10 por 20, etc. Moderna. Base pesos 15.421.
EL DOMINGO 23 a las 2.30. Visítese de 2 a 4. v23

Espeche y Rocca Gómez

Calle 49 número 641, La Plata

JUDICIAL — EN LOMAS DE Zamora.
EL DOMINGO 23 de septiembre, a las 2 p. m. finca calle Pereyra Lucena y G. Rodríguez, con salón de negocio al frente, 2 piezas y otras dependencias, terreno de metros 12.50 por 34.64. Base $ 7.440. A las 2.20, terreno contiguo de metros 8.66 por 34.64. Base, $ 1.620. A las 3, finca calle Italia números 751 al 765, con 2 cuerpos de edificio de material con 11 habitaciones, otras dependencias y un galpón de 10 metros. Superficie 1.214 m. c. Base, $ 11.200. Informes, Espeche y Rocca Gómez. v23

B. Martín (hijo)

JUDICIAL — FRACCION DE campo de 7.513 hectáreas y 40 áreas en el Chaco Paraguayo, departamento Villa Hayes, que comprende los lotes 4, 5 y 7 de la fracción XXVIII, lindando al Norte con los lotes 2 y 3, al Sur con M. Arguello y Gorcearena y García, al Este con M. Arguello y W. Perkin, y al Oeste con B. y C. Cunnif y lote 1, de la fracción XXI. Base su deuda actual, reducida a 8.200.56 pesos moneda nacional.
EL VIERNES 5 de octubre a las 3 p. m. en el salón de ventas de los señores Poggi, Serodino y Cía., avenida de Mayo 686 (primer piso). Orden del señor juez doctor Lagos, secretario señor Vincent. Juicio Bence contra Mark (su concurso). Seña 8 o|o. Comisión 2 o|o. Informes a la secretaría o a mi escritorio, B. Mitre 519. s21

Alberto D. Justo y Cía.

MANSILLA 3043 — ENTRE Gallo y Agüero. Terreno amplio con construcciones que produce renta. Muy buen barrio moderno, Obras de Salubridad, adoquinado, tranvías, luz eléctrica, etc. Mide 11 varas 55 por 74.46 en un costado, 71.50 en el otro y 11.53 en el contrafrente. Venta resuelta con la definitiva base de $ 23 la vara cuadrada pagadero mitad al contado y mitad a 6 y 12 meses de plazo con 6 o|o de interés.
EL DOMINGO 23 de septiembre a las 3 p. m. en el mismo terreno. Produce $ 160 mensuales. Títulos perfectos. Seña 8 o|o, comisión 2 o|o. Más datos en nuestra casa Bmé. Mitre 544. Alberto D. Justo y Cía. s14

Ayarragaray, Schindler y Gowland

757—Lavalle—757

JUDICIAL — CASA CALLE Mármol número 972 sobre terreno que mide 8 metros 66 de frente al Oeste por 50 metros de fondo al Este. Edificada de ladrillo revocada de cal, piso de pino de tea, techos de cinc y puertas de cedro. Tiene tres piezas, comedor, baño, w. c., varias piezas de madera al fondo, cloacas y calle adoquinada al frente. Tasación pesos 15.392 moneda nacional. Base para la venta las dos terceras partes o sean pesos 10.261.32 moneda nacional, diez mil doscientos sesenta y un pesos moneda nacional 32 centavos.
EL DIA 21 de septiembre a las 3.30 p. m. en nuestro escritorio, procederemos a la venta por orden del señor juez de primera instancia en lo civil doctor Klappenbach en el expediente caratulado Vicente Rinaldi (su sucesión) que se tramita por ante la secretaría del doctor Gutiérrez.—Ayarragaray, Schindler y Gowland. s8

V. S. Lobato y Cía.

JUDICIAL — EL VALIOSO establecimiento de campo denominado San Manuel, en el partido de Coronel Vidal, inmediato a las estaciones Cobo y Camet, de la línea a Mar del Plata, F. C. S. Con cerca de 3 leguas de frente al Océano Atlántico, compuesto de 8.190 hectáreas, 71 áreas y 90 centiáreas, tasadas en septiembre de 1916, a razón de 245 $ la hectárea. Base 2|3 partes, $ 163,34 cada hectárea.
EL JUEVES 27 de septiembre a las 3, en nuestra casa Rivadavia 639. Por orden del señor juez de lo civil doctor Fernando Klappenbach, secretaría a cargo del doctor Carlos F. Ayarragaray, en el juicio seguido por el Banco Alemán Trasatlántico contra doña Clara Cobo de Anchorena y otro (hoy su concurso). Hay en el campo y entran en la venta valiosas poblaciones, alambrados exteriores e interiores, potreros, parques, jardines, balneario sobre el mar, cancha de golf, bombas, molinos, tanques, galpones, norias, etc., cuyo detalle puede verse en nuestra casa o en el informe del tasador, agregado al expediente. La calidad del campo es de lo mejor. Es apto para ganadería por la variedad de sus pastos refinados y especial para agricultura, pagándose para la siembra de papas de 30 a 35 $ por hectárea. Existen varios arrendatarios dentro del campo. Este está señalado en los planos de la provincia de Buenos Aires, edición Ludvid 1915, con el nombre de Clara Cobo de Anchorena. Sus linderos son, al Sudeste con el Océano Atlántico; al fondo y al Noroeste con don Héctor Cobo; al Noreste con don José María Ezeiza hoy M. E. de Bonorino y por el Suroeste con Anchorena y Camet. Puede visitarse por Mar del Plata de donde dista 1 1|2 a dos leguas o por Camet. Seña 8 o|o. Comisión 2 o|o. A cargo del comprador. Otros informes y planos pidan en nuestra casa, Rivadavia 639.—V. S. LOBATO y Cía. s19

Varela y Rodríguez

Sarmiento 487

JUDICIAL — MAGNIFICA propiedad de renta, a ocho cuadras de la plaza de Mayo. Calle Bolívar números 857, 59, 61, 63 y 65, construcción moderna y de lujo, en perfecto estado de conservación, edificada en un terreno de 16 metros 35 centímetros de frente por 56m80 de fondo, lo que hace una superficie de 928 metros 68 centímetros cuadrados. Edificación de dos pisos, con la siguiente distribución: Dos locales para negocio y dos casas de familia en el frente y 20 departamentos interiores, siendo los detalles de la propiedad como sigue: En el frente, dos locales para negocio, teniendo cada uno de ellos un gran salón, una habitación, cocina y w. c., siendo en uno de los locales los pisos de pino tea y en el otro de mosaicos del país. Dos casas de familia con entrada independiente, compuesta cada una de ellas de tres habitaciones, una de servicio, cocina, cuarto de baño y w. c., y 20 departamentos, diez en la planta baja y diez en los altos, constando 15 de ellos de tres piezas, cocina, cuarto de baño y w. c., y los otros cinco son de 2 piezas, cocina, cuarto de baño y w. c.
Propiedad muy bien construída, toda en cal, tirantería de hierro, techos de azotea, carpintería de pino, escaleras de mármol, cielos rasos de yeso, pisos interiores de pino tea de 1 por 8 y exteriores de mosaicos y baldosas, puertas de pino con banderola. En las casas de familia celosías de cedro, escalera de mármol con pasamanos de cedro, galería de hierro con vidrios de colores, en el patio, cocina y cuarto de baño, los pisos son de mosaicos y las paredes revestidas de azulejos. Tasación pesos 145.007.60 m|n. Base de venta, las 2|3 partes o sean pesos 96.671.73 c|l.
EL MIERCOLES 26 de septiembre a las 3 p. m. en nuestro salón de ventas Sarmiento 487 remataremos esta gran propiedad de renta, con la base arriba indicada, por orden del señor juez en lo civil doctor Roberto Bunge, en el expediente Pedro M. Lante su sucesión, que tramita por secretaría del doctor Rawson. Seña 8 o|o. Más detalles en nuestro escritorio, Sarmiento 487.—Dr. Adolfo Rawson, secretario. s12

JUDICIAL — BOVEDA EN la Recoleta, cementerio del Norte. Construída sobre las sepulturas 16 y 17 número 15, de la sección 19; terreno de 8 metros cuadrados, arquitectura sencilla, con frente de mármol, puerta de hierro con vidrio, revocada interiormente imitación mármol, 14 catres, altar de mármol, debajo del cual hay sitio para 2 cajones. En una de las paredes existe una pequeña puerta que comunica a los nichos del altar. Tasación pesos 7.500. Base de venta, las 2|3 partes, o sean pesos 5.000.
EL MIERCOLES 26 de septiembre a las 3.30 p. m. en nuestro salón de ventas, Sarmiento 487, esta bóveda con la base arriba indicada, por orden del señor juez en lo civil doctor Roberto Bunge, en el expediente Pedro M. Lante su sucesión, que tramita por la secretaría del doctor Rawson. Seña 8 o|o. Comisión 2 o|o.—Dr. Adolfo Rawson, secretario. s12

JUDICIAL — SEPULTURA en la Chacarita, cementerio del Oeste. Forman los lotes 8 al 9, del tablón 3 de la manzana 8.a, sección 5.a, superficie 21 metros 875 centímetros cuadrados, clasificada en 3.a categoría. Tasación 4.921.87 pesos. Base de venta, las 2|3 partes, o sean pesos 3.281.25 m|n.
EL MIERCOLES 26 de septiembre a las 4 p. m. en nuestro salón de ventas, Sarmiento 487, remataremos esta sepultura, con la base arriba indicada por orden del señor juez en lo civil doctor don Roberto Bunge en el expediente Pedro M. Lante, su sucesión, que tramita por la secretaría del doctor Rawson. Seña 8 o|o. Comisión 2 o|o.—Dr. Adolfo Rawson, secretario. s12

JUDICIAL — PROPIEDAD calle Piedras número 1033, construída en un terreno de 8m36 de frente por 60m62 de fondo, lo que equivale a 506m78 cts. cuadrados. Detalle: Ocho habitaciones, cuarto de baño, cocina, w. c., etc., puerta de calle y cancel de cedro, 2 ventanas de rejas a la calle, zaguán con pisos de mosaicos, pisos de pino tea en las piezas menos una que tiene piso de baldosas, cielos rasos de arpillera empapelados, techos de azotea, puertas y celosías que dan al primer patio de cedro, las demás de pino tea, pisos de baldosas en la cocina, cuarto de baño, w. c., y patios. Tasación pesos 41.974.60. Base de venta, las 2|3 partes, o sean 27.983.06 pesos m|n.
EL JUEVES 27 de septiembre a las 3 p. m. en nuestro salón de ventas, Sarmiento 487, remataremos esta propiedad, con la base arriba indicada, por orden del señor juez en lo civil doctor don Roberto Bunge, en el expediente Pedro M. Lante, su sucesión, que tramita por la secretaría del doctor Rawson. Seña 8 o|o. Comisión 2 o|o. —Dr. Adolfo Rawson, secretario. s13

JUDICIAL — PROPIEDAD calle Tacuarí número 1071, edificada en un terreno de forma irregular: 7m60 de frente al E. s|Tacuarí, por 19m15 en el costado N., donde forma un martillo a favor de 0.55 y desde aquí se completa este mismo rumbo N. por otra línea de 42m20; 3m70 en su contrafrente al O., 12m60 en parte de su costado S., desde cuyo punto forma un martillo a su favor de 5m15, y desde aquí se completa por 48m92 hasta llegar a la línea de su frente lo que equivale a 420 metros 80 centímetros cuadrados, dentro de los ejes de sus paredes medianeras. Detalle: Ocho habitaciones, cuarto de baño, cocina, w. c. y demás dependencias, techos de azotea, pisos de madera de pino en unas piezas y de baldosas en otras, carpintería de pino, puerta cancel de hierro, tirantería de madera. Tasación pesos 35.000. Base de venta las 2|3 partes o sean pesos 23.333.33 c|l.
EL JUEVES 27 de septiembre a las 3.30 p. m. en nuestro salón de ventas, Sarmiento 487, remataremos esta propiedad indicada, por orden del señor juez en lo civil doctor Roberto Bunge, en el expediente Pedro M. Lante, su sucesión, que tramita por la secretaría del doctor Rawson. Seña 8 o|o. Comisión 2 o|o—Dr. Adolfo Rawson, secretario. s13

Augusto L. de Pablo Pardo

PROPIEDAD EN BANFIELD Calle Maipú 912, con 17.32 m. de frente por 34.64 m. de fondo, o sea un área de 595 m. c. Hermoso chalet de reciente y sólida construcción de madera para construcciones navales, compuesto de cuatro habitaciones, cuarto de baño, cocina, w. c., galerías, y jardines alrededor del edificio, instalaciones de gas y aguas corrientes, adoquinado y todas las demás comodidades que hacen de esta propiedad un lugar elegido.
EL DOMINGO 23 del corriente, a las 3 p. m., sobre la misma propiedad, remataré por cuenta y orden de sus dueños. Base, $ 7.000. Al contado Seña 10 o|o. Comisión 2 o|o. Informes, Santiago del Estero 763, en la capital federal o Bmé. Mitre 1360.—A. L. de Pablo Pardo. s20

Victoriano R. Giménez

JUDICIAL — EN SAN LUIS 5.000 hectáreas de buen campo, en la región Sur del departamento General Pedernera, partido de Anchorena, a 6 leguas al Norte de la estación Victorica, del F. C. O., mitad Oeste del lote 2, fracción A, sección 8, lindando al Norte con parte del lote 22, fracción D, sección 7, de doña Carmen A. de Christophersen; al Este con el resto del mismo lote 2 de don Ramón Galíndez; al Sur con parte del lote 9, de los herederos de don Juan Alston; y al Oeste con el lote 1 de don Roberto Dodds. Mide 10.000 metros en sus costados Este y Oeste y 5.000 metros en sus costados Norte y Sur, lo que forma una superficie de 5.000 hectáreas. Campo llano en su mayor parte y muy pastoso, tierra apta para toda clase de cultivos, con agua a poca profundidad. Parte del campo es de monte ralo, de algarrobo y caldén limpio, alto y no espeso; pudiéndose también aprovechar para cultivo la parte de claros del monte, donde hay una capa de tierra vegetal de 15 a 20 centímetros de espesor. El campo está alambrado en todo su perímetro (6 y 7 hilos), tiene dos jagüeles y un tanque de 3.000 litros más o menos, población, etc. Tasación, $ 110.000 moneda legal. Base retasada, pesos 55.000 moneda legal, o sea pesos 11 la hectárea.
EL MARTES 2 de octubre, a las 3 p. m., en el local, calle Reconquista número 144, 2o. piso, capital federal. Por orden del señor juez de primera instancia, doctor Pedro V. Meléndez, secretaría del doctor Alberto C. Oderigo, a propuesta de partes, dictada en el expediente número 276. 8 o|o a cuenta de precio y 2 o|o de comisión en efectivo. Informes y planos, en Cangallo 456.—Victoriano R. Giménez. v29

Peralta Martínez y Serna

CASAS

JUDICIAL, SALGUERO 1490 esquina San Salvador 3914. Edificio de una planta dentro de un barrio de importancia y que cuenta con todos los adelantos que se requieren para la renta segura. Tiene adoquinado en ambas calles y tranvías por uno de sus frentes. Orden del señor juez doctor Mackinlay Zapiola, secretaría del doctor Quirno Costa. Juicio seguido por don Domingo Marconi con don Alfredo Rossi. Base pesos 16.380.50.
EL DOMINGO 23 de septiembre a las 3, en la misma propiedad. Terreno: 9m67 de frente al Este, sobre Salguero, por 19m40 en su otro frente al Norte, sobre San Salvador; 21 metros en el lado Sur y 7 metros en el del Oeste, o lo más o menos que resulte dentro de sus muros divisorios. Edificio: tiene frente símil piedra y consta de salón de negocio con dos entradas y vidriera con persiana metálica; patio de mosaico, 3 piezas con pisos de pino de tea y cielos rasos de yeso y w. c., hay agua corriente, etc. El comprador deberá entregar 8 o|o a cuenta de precio y 2 o|o de comisión. Informes 320 San Martín 326.—Peralta Martínez y Serna. s8

Casa en Floresta, judicial. —Rafaela 3745, entre Ensenada y Candelaria, a 2 cuadras de la avenida Rivadavia y a 1 del bulevar Mariano Acosta. Es moderna, y buena para habitación o para renta. Orden del señor juez doctor Klappenbach, secretaría del señor Cirio. Juicio Sociedad Argentina de Edificación con don Eduardo Olivella (hijo). Base, $ 15.500.
EL DOMINGO 30 de septiembre a las 2, en la misma propiedad. Mide 8m66 de frente por 49m15 de fondo en el lado Este y 49m13 en el del Oeste. Tiene verja de material y hierro y jardín al frente. El edificio tiene frente de piedra artificial y consta de 4 habitaciones con cielos rasos de yeso, pisos de pino de tea, pieza de baño, cocina, galería y patio con mosaicos, 1 galponcito de material en el fondo, aguas corrientes, etc. 8 o|o a cuenta de precio y 2 o|o de comisión. Informes en nuestras oficinas, 320 San Martín 326.—Peralta Martínez y Serna. s15

JUDICIAL — BOEDO 1192|96 esquina Constitución 3599. Para negocio. Dista dos cuadras de los bulevares San Juan y Garay, con doble línea de eléctricos por el frente. Venta por orden del señor juez Dr. C. A. Campos, secretaría del Dr. Padilla. Juicio Francisco Demarco con Julio Tepedino. Base, 12.000 $.
EL DOMINGO 23 de septiembre a las 2, en la misma propiedad. Terreno: 8m66 (10 varas) de frente a Constitución por 13m08 (15v93) de frente también a Boedo. Adcorpus. Edificio: frente imitación piedra con persianas metálicas, consta de gran salón para negocio, tres habitaciones, cocina, w. c. y patio de mosaico y con entrada independiente por el No. 1192 de Boedo, un local ocupado por negocio. El comprador deberá entregar 8 o|o de seña y 2 o|o de comisión. Mayores datos a nuestra casa, 320 San Martín 326.—Peralta Martínez y Serna. s.16

JUDICIAL—CASA AVENIDA Morlo 3110, entre las de San Pedrito y Quirno, a pocas varas del adoquinado, a 3 cuadras del tranvía que corre por la avenida Directorio y a 7 de Rivadavia. Orden del señor juez Dr. Colombres, secretaría Dobranich. Juicio seguido por doña Corina Della Cella en el expediente anotado al folio 82 del libro de entradas. Base pesos 3.600.
EL DOMINGO 30 de septiembre a las 2, en la misma propiedad. Terreno: Mide 8m66 de frente por 27m15 de fondo en el lado S. O., 21m41 en el del N. E. y 9 m. en el contrafrente. Edificio: Es bien hecho y está en buenas condiciones, tiene pared de cerco con puerta de hierro y jardín al frente y consta de 4 piezas, cocina, w. c., galería de mosaico, patio de baldosa y fondo y demás comodidades. 8 o|o a cuenta de precio y 2 o|o de comisión.—Peralta Martínez y Serna. s20

CAMPOS

En San Antonio de Areco. — Judicial. Una chacra de 48 hectáreas, 53 áreas y 42 centiáreas, sobre la estación y el pueblo, lindando con el camino a Giles. Tierras riquísimas, especiales para quintas o granjas. Venta por orden del señor juez del departamento del Centro de la provincia de Buenos Aires, doctor Raúl Aristegui, secretaría número 2, testamentaría de don Vicente Candal. Base pesos 6.400, o sea el 80 o|o de la valuación fiscal.
EL VIERNES 28 de septiembre a las 3 p. m. en nuestro hall de ventas. Linderos: al Norte, Luis Beyvin; al Sur y al Este, con el camino de San Antonio a Giles y al Oeste con Domingo Lofredo. El comprador deberá entregar por orden judicial 10 por ciento de seña y 2 o|o de comisión. Más datos, en nuestra casa 320 San Martín 326. —Peralta Martínez y Serna. s13

CAMPO EN NEUQUEN. — Judicial. 2.500 hectáreas en la sección 31 formando parte del lote 7 de la fracción C. Las tierras de esta zona dedicadas en su mayor parte a la ganadería, se trabajan en parte con agricultura. Tienen facilidades de riego. Venta por orden del señor juez del departamento del Centro de la provincia de Buenos Aires, doctor Raúl Aristegui, secretaría número 2, testamentaría de don Vicente Candal. Base pesos 12.000.
EL VIERNES 28 de septiembre a las 3 p. m. en nuestro hall de ventas, 320 San Martín 326. Medidas y linderos: El campo es de formar regular y mide 5.000 metros en cada uno de sus cuatro costados, lindando, al Norte con Cornelio C. Casco, al Oeste, con Antonio Toni; al Este, con el lote 6, de Nicolás Asiayen y por el Sur, con el lote 14, de Carlos Bousquet. El comprador deberá entregar 10 o|o como seña y 2 o|o de comisión. Más datos en nuestra casa, 320 San Martín 326.—Peralta Martínez y Serna. s13

CHACRA Y SOLAR EN Lincoln, en un solo lote. Tierras especiales para agricultura y alfalfa, muy próxima al pueblo y estación Lincoln, F. C. O. Venta decidida con base de pesos 8.000.
EL VIERNES 28 de septiembre a las 3, en nuestro hall de ventas, 320 San Martín 326. Detalle: Es la chacra número 1098, compuesta de 26 hectáreas, 3.390 m. c. y el solar número 1098 con una superficie de 2.624.84 metros cuadrados. Este último dista unas 10 cuadras de la estación del F. C. y está dentro del ejido del pueblo. Títulos perfectos. Mayores datos en nuestra casa, 320 San Martín 326.—Peralta Martínez y Serna. s21

Héctor V. Trabucco

JUDICIAL — CASA CUENca 445 entre Avellaneda y San Eduardo, de 9m52 por 46m67 de fondo, con salón negocio, tres dormitorios, cocina, baño todo de material, 2 piezas de madera y 2 más de material. Orden del señor juez doctor F. Colombres, juicio sucesorio de doña Rosa Moriello de Peloso, secretaría del doctor V. Sandullo. Base pesos 6.637.86 m|n.
EL DOMINGO 23 de septiembre a las 2 p. m. sobre la misma. Seña 8 o|o, y 2 o|o de comisión. Más informes o por folletos a mis oficinas Lavalle 1324 esquina Callao. U. T. 3201 Libertad y C. T. 32, Central.

Delfor del Valle

JUDICIAL — ALSINA 1467 al 69. Base retasada 40.000 pesos moneda nacional. Altos y bajos, 8 metros 371 de frente por 35 metros 939 de fondo. Una casa con 10 habitaciones y servicios en el piso alto y 1 almacén y habitaciones en el piso bajo. Por orden del señor juez de primera instancia en lo civil de la capital de la República doctor Pedro V. Meléndez, secretaría doctor José F. Oderigo, en el juicio seguido por don Pablo Keller contra la sucesión de doña Josefa Cervini de Broggini y otros.
EL VIERNES 5 de octubre a las 3 p. m. en mi escritorio Sarmiento 643. Seña 8 o|o. Comisión 2 o|o. —D. del Valle. s21

M. Villar Sáenz Peña y Vidal

JUDICIAL — CON RETASA —Propiedad calle Gascón número 547, entre Cangallo y Sarmiento, con tranvía al frente. A 1 y 4 cuadras de las avenidas Corrientes y Rivadavia. Orden del señor juez de primera instancia doctor Klappenbach, secretaría doctor Espeche. Juicio sucesorio de doña Catalina Trillia de Torello (a propuesta de partes). Base retasada, $ 14.124.45 m|n.
EL DOMINGO 23 de septiembre, a las 2 de la tarde, en la misma propiedad. Mide 8m66 de frente al Oeste por 43m30 de fondo. Superficie, 374 m. c. 978. Edificio de vereda de mosaicos, cancel, sala, 3 dormitorios grandes, uno chico, cocina, w. c. y 2 piezas de servicio en altos. La cocina con fogones, económica y pileta. Al fondo jardín con frutales, lavadero, una pieza de madera, carbonera y gallinero. Cielos rasos de yeso, pisos de tea y mosaicos, carpintería de pino, celosías, etc. Puede visitarse de 3 a 4. Escrituras ante el escribano señor Raúl Cedrés Koppen. Seña, 8 o|o a cuenta de precio. Comisión, 2 o|o. Informes a la secretaría citada, palacio de Justicia, 4o. piso y datos a nuestra casa, Victoria 599, esquina Perú. U. T. 762, Avenida. s12

JUDICIAL — GRAN PROpiedad. Local para biógrafo y una casa de familia con todo confort. Calle Corrientes 1752 al '56, entre Callao y Rodríguez Peña. Ubicación descollante y centro de gran comercio. Para habitar y renta no hay mejor. Orden del señor juez de primera instancia doctor Meléndez, secretario doctor Delheye. Juicio seguido en el expediente número 376. (A propuesta de partes). Base, pesos 38.666.66 m|n.
EL JUEVES 27 de septiembre a las 4 p. m. en nuestro salón de ventas Victoria 599 esquina Perú. Mide 6m85 de frente por 55m50 de fondo. Edificio de piso bajo y altos con gran frente imitación piedra y revestimiento de granito hasta el primer piso, vereda de mosaicos. Piso bajo: Se compone de entrada a un hall, boletería y salón de biógrafo (de acuerdo a la ordenanza municipal) con espacio para 341 plateas, dividido por una pared al fondo del salón, se encuentran w. c., y toilette con entrada por una puerta de madera y hierro, pisos de tea, cielos rasos de yeso e instalación eléctrica; en el hall, hay una escalera de mármol con baranda de hierro que conduce al sótano tan grande como el salón. En el fondo del mismo hay otra escalera de material que da a tres dormitorios, comedor, cuarto de baño, cocina con económica, dos piezas en altos, pileta para lavar, pisos de tea y mosaicos, carpintería de pino y cedro, celosías, tirantería de hierro y entrada al mismo por el número 1748. Piso alto. Puerta de calle de hierro, zaguán estucado y mármol, cancel, escalera de mármol con baranda de roble, hall con cristales ingleses, sala y escritorio al frente, comedor, 2 dormitorios, baño instalado con cristales ingleses, otro dormitorio, 2.o comedor y gran patio cubiertos con cristales. Todas estas habitaciones tienen empapelados, pisos parquet, cielos rasos decorados, celosías de hierro y cedro, carpintería general de roble con cristales y pisos de mosaicos norteamericanos. En el fondo otras 3 habitaciones, baño completo, gran cocina con económica, baño de servicio instalado, 1 pieza chica y 4 piezas más de servicio, pileta para lavar y detalles de una construcción de lujo. Visítese todos los días, de 3 a 4 p. m. Renta: altos, 350 $ y bajos, 200. La planta baja, reconoce un contrato de locación que vence el 15 de septiembre de 1923, lo primeros 6 años a razón de $ 200 y el resto a $ 250 m. n. Seña, 8 o|o a cuenta de precio. Comisión, 2 o|o. Informes a la secretaría citada, Palacio de Justicia, piso 6.o, o a nuestra casa, Victoria 599 esquina Perú. s15

JUDICIAL — CAMPO EN Córdoba. 1.125 h. 88 a. y 46 c., en el departamento Río IV, pedanía de las Achiras, colonia "Lucas González". Campo apto para todo cultivo. Cruzado por el ramal férreo de Villa Mercedes a Río IV (F. C. P.). Lindando parte con el ejido del pueblo y estación Suco. Orden del Sr. juez de 1a. instancia Dr. Meléndez, secretario doctor Delheye. Juicio Sociedad Crédito Territorial Argentino contra Josefina González de Sorondo, por cobro de pesos. (A propuesta de partes). Base 2|3 partes de su tasación $ 86.818 m|n.
EL JUEVES 4 de octubre a las 4 p. m. en n|. salón de ventas Victoria 599 esq. Perú. Está subdividido en 12 chacras designadas con los Nos. 62, 63, 64, 65, 66, 67, 68, 69, 70, 71, 72 y 24. Linderos: La chacra 24 sobre el ejido del pueblo Suco, linda al N. con la No. 22, al E. con la No. 25, al S. con la No. 39 y al O. con el pueblo. El resto linda al N. con las chacras 42, 43, 60 y 61; al E. con las Nos. 91 y 73; al S. con las Nos. 87, 88, 89, 90, 91, 92 y 93, al O. con el F. C. P. Condiciones generales: Campo con pequeñas ondulaciones con buena capa superficial de tierra vegetal. Agua dulce. Apto para agricultura y especial para alfalfa. Pastos de buena calidad. Visítese. Seña 8 o|o a cuenta de precio. Comisión 2 o|o. Informes a la secretaría citada, Palacio de Justicia, 6o. piso, o a n|. casa, Victoria 599 esq. Perú. U. T. 762 Av. s20

Carlos Olmi

JUDICIAL—GRAN terreno— 500 metros 65 (667v58). Frente a 3 calles: Franklin, Rojas y Caballito. Adoquinado pago. Pocos pasos de Gaona con el 39 y 99. Base: $ 4.50 los 0.75 dec. (o vara). Juez doctor Casabal, secretaría Laspiur. Juicio Futen, sobre división.
EL SABADO 22 de septiembre, a las 3 de la tarde, en Reconquista 353. Hay planos, Reconquista 353. v22

Blas Luis Magaldi

JUDICIAL — CASA POZOS 1141 y 43 entre San Juan y Humberto 1, a pocos pasos del bulevar Entre Ríos. Base $ 21.333,32. Remataré
EL DOMINGO 30 de septiembre a las 4 p. m., sobre la misma.

EDICTO JUDICIAL

Por disposición del señor juez de primera instancia en lo civil en la Capital Federal, Dr. Arturo Seeber, secretaría del doctor Rafael Caputo, se hace saber por el término de quince días en el "Boletín Judicial" y LA PRENSA, que en el juicio sucesorio de don Miguel Tarallo y doña Serafina Durante de Tarallo, ha sido designado el martillero Blas Luis Magaldi para que proceda a vender en subasta pública el domingo 30 de septiembre a las 4 p. m., en la misma propiedad, calle Pozos 1141 y 43, entre San Juan y Humberto 1, que consta de: salón de negocio con sótano, tres dormitorios, comedor, cuarto de baño, servicios, dos cocinas, pieza alta, gran azotea, etc. Edificio nuevo de primer orden, tirantería de hierro, carpintería de cedro, frente imitación piedra, zaguán con mayólicas y demás. Su terreno mide 8,66 metros de frente al Este por 32,20 metros al costado Norte, 32,15 al costado Sur y 8.66 de contrafrente al Oeste, lindando por el frente con la calle Pozos, por el Norte con el lote No. 4, por el Sur con el lote No. 2 y por el fondo con el lote No. 17. Tiene instalado el servicio de cloacas, aguas corrientes, gas y adoquinado pagado. Tasación, 32,000 $. Base, 21.833,32 (2|3 partes). Queda autorizado el martillero para percibir del que resulte comprador el 8 o|o como seña y a cuenta de precio y el 2 o|o de comisión. Para mayores datos a mi escritorio Entre Ríos 467, Blas Luis Magaldi o secretaría del Dr. Rafael Caputo.—Buenos Aires, septiembre 10 de 1917.—R. Caputo, secretario. v22

F. Constenla y Cía.

EN AVELLANEDA — PROpiedad central. A una cuadra de la avenida General Mitre, de la plaza, iglesia y del consejo escolar, San Martín 967. Tiene entrada independiente por la calle 9 de Julio. Sala, 3 dormitorios, cocina y otras piezas chicas. Terreno 590 v. c.
EL DOMINGO 23 de septiembre a las 4 p. m. En la misma. Base pesos 7.850 moneda nacional, a plazo. Informes, Mitre 7. Avellaneda. s21

PROXIMOS REMATES Y FERIAS DE GANADOS

José M.a de Yriondo y Cía.

HOY A LAS 9 DE LA MAÑAna.—En la Exposición de Palermo continuación de las ventas de reproductores Shorthorn de acuerdo al siguiente orden de cabañas: La Candelaria, del señor Manuel Fraga; La Dolores, de los señores José M. Imaz e hijo; Chima-Lauquen, sociedad anónima; cabaña del Rincón, del señor Arturo Tomás Bell; Dos Lomas, del señor Juan Balestra; Los Alamos, del señor Emilio Meyer Pellegrini; San Ramón, del señor Ramón A. López Lecube; El Inca, de la sucesión de Pryce G. Hughes. Otros informes a nuestro escritorio en la exposición. —José M. de Yriondo y Cía. 1p

ROMNEY MARSH IMPORTAdos—14 carneros Romney Marsh, notables ejemplares seleccionados en la cabaña de "Fynn", e importados por los Sres. Sidey y Poels, se rematarán
EL VIERNES 21 de septiembre, a las 3 p. m., en nuestro patio, Bmé. Mitre 553, donde se exhiben. Pidan catálogos.—José M. de Yriondo y Cía. s20

LINCOLN IMPORTADOS— 18 carneros Lincoln, seleccionados en las cabañas de Smith Nicholson, lana entera, gran desarrollo, grandes corrientes de sangre y distinción de tipos, importados por los señores Sidey y Poels, se rematarán
EL VIERNTS 21 de septiembre, a las 2.30 p. m., en nuestro tattersall, Bmé. Mitre 553, donde están en exposición.—José M. de Yriondo y Cía. s30

LINCOLN DE MILLER, 30 carneros y borregos Lincoln, seleccionados en las cabañas de Wright, Hurdman, Rudkin y otras e importados por el Sr. Federico Miller. Se rematarán
EL MARTES 25 de septiembre, a las 2.30 p. m. en nuestro patio, B. Mitre 553, donde se exhiben.—José M. de Yriondo y Cía. s29

Manuel T. Durán

700 CARNEROS; 94 TOROS— EL DOMINGO 30 de septiembre a la 1 p. m. En Tablada, F. C. O. (frente a la estación); 44 toros Durham, puros por cruza a campo de la importante y acreditada cabaña San José, de don Bernardo Wirsch, que acaba de obtener un primer premio en la exposición nacional de ganadería; 50 íd de otra procedencia, 600 carneros Lincoln puros por cruza, a campo; 100 íd a medio galpón. Otros informes, B. Mitre 334 o Tablada F. C. O. — M. T. Durán. s18

Pablo Laplace

Sucesor de Zubillaga y Laplace

EN OLAVARRIA, F. C. S. — 200 toros Durham de pedigree y puros por cruza a galpón y a campo. En la exposición feria que se celebrará en esta ciudad en LOS DIAS 14, 15 y 16 de octubre próximo, procedentes de importantes cabañas del país. Más adelante detalle completo. Para mayores datos, a mi escritorio Belgrano 123 Olavarría. v30

CABAÑA "ALDECOA", DEL señor José M. Imaz, en la estación Las Martinetas, F. C. S. 9.o remate anual de reproductores en las instalaciones de la cabaña sobre la misma estación
EL DOMINGO 4 de noviembre a la 1.30 p. m. Comprende la venta toros a galpón y a campo puros por cruza, vacas, carneros, borregos, padrillos Clydesdale, Shire, Percherón a campo, yeguas y potros de las mismas razas, yeguas y potros Anglonormando y yeguas mestizas de carrera. Más adelante detalle completo y para cualquier informe, dirigirse a mi escritorio Belgrano 123, Olavarría.—Pablo Laplace. v30

PRÓXIMOS REMATES Y FERIAS DE GANADOS

Rosa V. Avila

que reanuda sus actividades como Gerente Martillero en el radio del Azul, de la importante institución comercial, cuyo aviso va a continuación, tiene la satisfacción de participar a sus numerosos amigos, **VENDEDORES** y **COMPRADORES**, *que está de nuevo en la brecha, y les solicita su cooperación en la confianza que como en otra época sabrá desempeñar satisfactoriamente las comisiones que se le confíen.*

Azul, 15 de septiembre de 1917.

LA EXPORTADORA ARGENTINA S. A.

SUCURSAL AZUL

Realizará REMATES FERIAS próximamente.

Octubre del 7 al 9, EN EL AZUL.

En la 18ª **EXPOSICION DE GANADERIA GENERAL** y gran **CONCURSO de ANIMALES GORDOS**, que efectúa en su propio local esta **SOCIEDAD RURAL del AZUL**. Contando desde ahora con importantes productos de las **MEJORES CABAÑAS** del país.

Octubre 14. EN EL AZUL.

REMATE FERIA, de haciendas generales en las instalaciones de la Sociedad Rural del Azul.

Octubre 20. EN CACHARI (F. C. S.).

PROPIEDADES y TERRENOS. Calle en medio con la estación del ferrocarril, donde estará nuestra bandera de remate.

Octubre 21. EN CACHARI (F. C. S.).

REMATE FERIA de haciendas generales, en las instalaciones de los señores Rosa V. Avila y Beltrán Chapital.

En BOLIVAR y 25 DE MAYO (F. C. S.), muy en breve.

Oportunamente detalles en Diarios y Carteles.

Por Datos y Consignaciones, dirigirse a la Casa Matriz, Buenos Aires, calle 25 de Mayo número 195, Unión Telefónica 1356, Avenida, o en el Azul, calles Burgos y Bolívar, Unión Telefónica Nº 5, Azul.

ROSA V. AVILA
Gerente - Martillero

BELTRAN CHAPITAL
Gerente

v23

Casares Hnos. y Diehl

PRIMER REMATE DE LA liquidación total de las haciendas de Del Carril en Sol de Mayo, F. C. P. El 1er. remate de la liquidación total de las haciendas de la sucesión de don Benigno J. del Carril, por división de condominio, comprende la totalidad de las existencias en el establecimiento Sol de Mayo, que como todas las haciendas de la sucesión, son alta mestización, una sola marca y se hallan en excepcional estado. El vacuno se halla constituído por vacas en su mayoría rosillas y coloradas, grandes vientres, muy buenas lecheras, en rodeos uniformes en tipo, de 500 a 1.000 cabezas, inteligentemente seleccionadas; vaquillonas de 1 y 2 años, y novillos todos mochos, tipo frigorífico, criados en alfalfa desde el destete y de un gran desarrollo; el servicio de los planteles es por toros importados, y el de rodeos generales por toros de El Dorado, Tatay, El Inca, La Dorita y otras acreditadas cabañas del país. El lanar es Lincoln, muy seleccionado, gran desarrollo, mucha carne y lana muy limpia, con servicio de carneros de Gibson y Villafañe. El yeguarizo muy buen Anglonormando, por padrillo importado, cruza Suffolk Punch y Clydesdale por padrillo de pedigree de Villafañe. Nos permitimos llamar la atención sobre la clase de las haciendas y recomendamos su revisación en la seguridad de que los criadores, encontrarán en ellas, grandes madres de rodeos generales, por su clase tipo y bondad de la producción.

Detalle de las haciendas

VACUNO (PLANTEL)

250 vacas Durham excepcionales en clase, de 4 a 7 años, rosillas y coloradas, gran estado; 200 vaquillonas Durham excepcionales; 10 vaquillonas Durham puras por cruza; 82 toros Durham puros por cruza, muy buenos; 3 toros Shorthorn importados.

RODEOS GENERALES UNA MARCA

1.464 vacas Durham, muy especiales, con crías al pie, en parición; 1.000 vacas Durham de 4 años, coloradas y rosillas con crías al pie, en parición; 660 vacas Durham con crías al pie en parición; 587 vacas Durham excepcionales en gordura, con crías al pie; 460 vacas Durham coloradas con crías al pie; 449 vacas Durham, en parición; 406 vacas Durham rosillas, con crías al pie en parición; 155 vacas Durham con 90 crías al pie, rodeo de blancas; 47 vacas Durham lecheras, mansas; 1.088 vaquillonas Durham de 2 años, muy especiales; 799 vaquillonas Durham de 2 años, muy buena clase; 1.000 vaquillonas Durham de 1 año, gran clase; 617 vaquillonas Durham de 1 año, muy buena clase; 500 novillos Durham de 3 años, mochos Chilled Beef; 1.850 novillos Durham de 2 años, especiales mochos, tipo frigorífico; 1.680 novillos Durham de 1 año, especiales, mochos, tipo frigorífico.

LANAR LINCOLN, UNA SEÑAL

758 ovejas Lincoln de 4 dientes excepcionales, primera parición, lana entera; 1.228 ovejas Lincoln de vientre, en parición, lana entera; 689 borregas Lincoln dientes de leche muy seleccionadas; 598 borregos Lincoln dientes de leche, muy seleccionados; 36 carneros Lincoln de 4 dientes origen Gibson y Villafañe.

YEGUARIZO

1 padrillo Anglonormando importado; 1 padrillo Clydesdale, de pedigree, origen Villafañe; 55 yeguas, potros, potrancas y potrillos mestizos Anglonormando; 62 yeguas, potros, potrancas y potrillos, cruza Suffolk, Punch y Clydesdale; 261 caballos y yeguas de tiro pesado y liviano, y silla, se realizará

EL DOMINGO 30 de septiembre a las 12 m. en el establecimiento Sol de Mayo, sobre la estación del mismo nombre del F. C. Pacífico, línea de Rawson a Arribeños o partido de Rojas, con las haciendas a la vista en lotes apropiados. Comisión 4 o|o en haciendas generales y 6 o|o en yeguarizos y reproductores a cargo de los compradores. Próximamente horario de trenes. Mayores informes en nuestras oficinas. Sarmiento 357.—Casares Hnos y Diehl. v29

3.000 NOVILLOS en MONTE, F. C. Sud. En nuestro primer remate de haciendas, que realizaremos con el concurso de los más acreditados establecimientos de la zona, en el que ofreceremos 3.000 novillos Durham y Polled Angus, en lotes de una marca. Recomendamos muy especialmente las haciendas nuevas a los invernadores. La venta se realizará de acuerdo con el siguiente detalle: 1.000 novillos Durham de 1 a 3 años, mucha clase y buen estado, mochos, una marca; son 100 de 2 1|2 a 3 años, gordos; 400 de 2 años y 500 de año; 220 novillos Durham de 2 a 3 años, mucha clase y buen estado, una marca; 150 novillos Durham de 3 años, buena clase, casi listos; 225 novillos Durham de 2 años, mucha clase y buen estado, una marca; 225 novillos Polled Angus, de 2 años, mucha clase y buen estado, una marca; 100 novillos Durham de 2 años, una marca, gran clase, buen estado; 90 novillos Durham, de 2 1|2 a 3 1|2 años, una marca, muy buena clase; 50 novillos Durham de 2 a 3 años, una marca, muy buena clase, buen estado; 50 novillos Durham de 2 años, mochos, una marca, 150 novillos Durham buena clase y estado; 200 novillos Durham de 1 a 1 y 1|2 años, mochos, buena clase y estado; 200 novillos Durham de 1 a 1|2 años, mucha clase, buen estado, mochos, 2 marcas; 50 terneros Durham de año, 1 marca, muy buena clase; 181 novillitos y terneros buena clase; 80 vacas gordas para carnicería; 140 vacunos al corte; 5 toros muy buena clase; yeguarizos, 3 padrillos Percherón, puros por cruza.

EL MARTES 25 de septiembre, a las 12 m., en las instalaciones de los señores Arroquigaray Hnos., en las inmediaciones de la estación Monte, F. C. S. y a 30 y 60 cuadras, respectivamente, de las estaciones Monte Nuevo y Goyeneche, del F. C. a Meridiano V. con las haciendas a la vista, en lotes apropiados. Comisión 2 por ciento al vendedor y 2 por ciento al comprador, en haciendas generales, y 3 por ciento a cada parte en reproductores y yeguarizos. Las haciendas vendidas para remitir por ferrocarril podrán volver a los potreros de procedencia hasta el día del embarque. Por consignaciones, pedidos de local e informes, dirigirse a nuestras oficinas, Sarmiento 357, o al señor Jerónimo Lastreto, nuestro representante en Monte, F. C. S.—Casares Hnos. y Diehl. s7

3.200 VACUNOS Y 3.500 LAnares, en Rivas, F. C. P., partido de Suipacha.—En el establecimiento La Georgina, de los señores Caillet Bois Hnos., a una legua de Rivas, F. C. Pacífico y a 2 1|2 leguas de Suipacha, F. C. Oeste. Comprende la venta, novillos, vacas y vaquillonas Durham gran clase y en muy buen estado, ovejas, borregas y carneritos Lincoln, puros por cruza, y se realizará de acuerdo con el siguiente detalle:

Vacuno—150 novillos de 3 y 3 1|2 años, Durham tipo frigorífico, gordos; 220 novillos Durham de 3 años tipo frigorífico gordos; 250 novillos Durham de 3 años, tipo frigorífico, muy buen estado; 630 novillos Durham de 2 1|2 años, tipo frigorífico, muy buen estado y carne gorda; 725 novillos Durham de 1 y 1 1|2 años, tipo frigorífico, buen estado; 200 vacas Durham gran clase servidas, gordas; 430 vacas Durham buena clase, preñez adelantada; 190 vacas lecheras con crías muy buen estado; 60 vacas lecheras servidas; 220 vaquillonas marca de Crotto, de 2 1|2 a 3 años, en parición; 100 vaquillonas Durham de 1 1|2 a 2 años, muy buena clase y estado; 16 toros Durham puros por cruza, 35 toros Polled Angus, gran clase, buen estado.

Lanares—300 ovejas y borregas Lincoln, de plantel, origen de Cobo, servidas por carneros importados de pedigree, lana entera; 150 ovejas Lincoln de plantel, origen de Cobo con 150 corderos al pie; 130 carneritos Lincoln origen de Cobo, y carneros importados, dientes de leche; 1.200 ovejas y borregas Lincoln, definido, lana entera, gordas, con 1.300 corderos al pie; 300 carneritos gordos.

Yeguarizos—40 caballos y yeguas tiro pesado Percherón, 10 caballos de silla.

EL JUEVES 27 de septiembre, a las 11.30 a. m., en el mismo establecimiento. A nuestro pedido, los señores Caillet Bois Hermanos, nos han autorizado para recibir consignaciones de haciendas para ser vendida en este remate, lo que nos place poner en conocimiento de los interesados, quienes podrán dirigirse en tal sentido, a nuestras oficinas, Sarmiento 357, o a los señores Caillet Bois Hermanos, en Rivas, F. C. P., solicitando los datos que estimen necesarios.—Casares Hnos. y Diehl. s18

400 TOROS y VAQUILLONAS en Rufino—200 toros de 1 y 1|2 y 2 y 1|2 años, y 200 vaquillonas de 2 años, Shorthorn puros por cruza, criados completamente a campo, del establecimiento El Refugio, en Rosetti, F. C. Pacífico, de los señores Quintana y Cía., se rematarán

EL SABADO 29 de septiembre, a la 1 de la tarde, en nuestras instalaciones, sobre la estación Rufino, F. C. Pacífico. Llamamos la atención de los señores criadores sobre esta venta, por tratarse de reproductores de muy buen tipo, y grandes corrientes de sangre, pues en el establecimiento El Refugio, fundado por el doctor Carlos Rosetti, hace más de veinte años, a base de planteles de grandes vacas y toros importados, se ha venido seleccionando la producción y renovando constantemente la sangre, adquiriendo toros importados y de acreditadas cabañas del país, hasta llegar a obtener un tipo de reproductores como los que se ofrecerán en este remate, que reunen grandes condiciones para padres de rodeos generales. Actualmente prestan servicio en los planteles de El Refugio, toros de las cabañas de Pereyra, Pagés, Cobo y Jiménez Paz, premiados en las exposiciones de Palermo, y adquiridos por los señores Quintana y Cía., a elevados precios. Mayores datos en nuestras oficinas, Sarmiento 357.—Casares Hnos. y Diehl. v28

Grippo y Bollón

*EL DOMINGO 23 DE SEP*tiembre a las 2 p. m. venderemos en remate en nuestra casa Brasil 3151 lo que a continuación se detalla: 12 potros tiro pesado muy grandes y corpulentos de la acreditada marca Pradere, 12 potros tiro pesado y liviano muy buena clase marca Soage, 50 yeguas pesadas y livianas muy buena clase marca Pradere, 15 caballos de tiro misma marca, varios caballos de tiro solo a toda prueba, chatas, carros, charrets, sulkys, guarniciones, lonas, etc. — Grippo y Bollón. s21

MANUEL CASTELLAR e hijos

5.000 novillos mestizos Durham, de 1, 2, 3 y 4 años, muy buena clase y estado, en su mayoría lotes de una sola marca, habiendo:

3.000 novillos de 2 y 3 años, gordos y para invernada.— Haciendas consignadas directamente de importantes establecimientos y criadores de esta zona.

1er. *REMATE ANUAL DE* novillos, en nuestras instalaciones de Azul, F. C. S.

EL SABADO 6 de octubre de 1917, a la 1.30 del día con las haciendas a la vista, perfectamente clasificadas en lotes, venderemos las siguientes anotadas hasta la fecha y demás que concurran ese día, a saber: 100 novillos mestizos Durham de 3 1|2 y 4 años, especiales en clase y estado, gordos, una marca; 100 id id de 3 años especiales en clase, gordos, una marca; 200 id id de 3 años muy buena clase y estado, sola marca, del establecimiento La Unión, en Juárez, del señor Fortunato Cárdenas; 200 id id de 3 años, especiales en clase y estado, sola marca, del establecimiento La Celina, en Azul, del señor Carlos B. Quesada; 200 id id de 3 años, muy buena clase y estado, una marca; 150 id id de 3 años especiales en clase, una marca; 200 id id de 3 años, muy buena clase y estado, una marca; 150 id id de 3 años, buena clase y estado, una marca; 200 id id de 2 1|2 años, especiales en clase y estado, sola marca del establecimiento La Unión, en Juárez, del señor Fortunato Cárdenas; 250 id id de 2 años, muy buena clase y estado, una marca, del establecimiento La Irene, en Azul, del señor Félix Alonso Uballes; 100 id id de 2 años especiales en clase y estado, sola marca, del establecimiento La Celina, en Azul, del señor Carlos B. Quesada; 300 id id de 2 años, muy buena clase y estado, una marca; 300 id id de 2 años buena clase y estado; 200 id id de 2 años, buena clase y estado, una marca; 200 id id de 2 años, buena clase y estado, mochos; 200 id id de 2 años, buena clase y estado; 300 id Polled Angus de 2 años, muy buena clase y estado, del establecimiento La Irene, en Azul, del señor Félix Alonso Uballes; 100 id Durham de 1 1|2 años, especiales en clase y estado, una marca; 200 id id de 1 1|2 años, muy buena clase y estado, dos marcas; 500 id id de 1 año, muy buena clase y estado, mochos, sola marca, del establecimiento Azelain, en Vela, del doctor Enrique Rodríguez Larreta; 200 id id de 1 año muy buena clase, tamberos, una marca; 100 id id de 1 año, buena clase y estado; 200 id id de 1 año, buena clase, 2 marcas; 150 id id de 1 año, buena clase y estado. Seguramente concurrirán otros lotes cuyas consignaciones no han sido aun confirmadas. Comisión de venta, 2 o|o al vendedor y 2 o|o al comprador. Por avisos de consignaciones u otros informes, dirigirse a nuestras casas de Azul o capital federal, Sarmiento 643.—Manuel Castellar e hijos. v5oc.

REPRODUCTORES VACUNOS en Azul, F. C. S. Feria anual de toros en nuestro local de ventas de aquella localidad, organizada con el concurso de importantes establecimientos y acreditadas cabañas de la provincia.

EL MIERCOLES 17 de octubre. Oportunamente detalles. Las consignaciones deberán ser anotadas a la mayor brevedad para poder inscribirlas en los catálogos que oportunamente pondremos en circulación. Consignaciones o informes a nuestras casas de Azul o capital, Sarmiento 643.—Manuel Castellar e hijos. v16oc.

EN CORONEL PRINGLES, F. C. S. y F. C. R. a P. B. 600 animales vacunos mestizos Durham; 400 animales lanares mestizos Lincoln; 3 carneros Rambouillet; 3 padrillos mestizos Percherón. 66.o remate feria de haciendas, en nuestras instalaciones de Coronel Pringles.

EL MARTES 25 de septiembre a la 1.30 del día con las haciendas debidamente clasificadas venderemos las siguientes anotadas y demás que concurran, a saber: 150 novillos mestizos Durham 2 y 1|2 años, buena clase y estado, 2 marcas; 150 id id 2 y 1|2 años, buena clase, 2 marcas; 100 id id 1 y 1|2 años, buena clase; 50 id id 1 y 1|2 años, buena clase, 1 marca; 40 vacas mestizas gordas; 50 id id de vientre; 50 vaquillonas mestizas, 2 años, buena clase; 30 id id 1 y 1|2 años, buena clase, 30 vacas y terneros buena clase; 400 capones, ovejas y corderos mestizos Lincoln, 3 carneros Rambouillet, procedencia de los señores Carrafancq, Mendiberry y Cía., 3 padrillos mestizos Percherón. Consignaciones o informes a nuestros escritorios de Coronel Pringles, Azul o capital, Sarmiento 643.—Manuel Castellar e hijos. v24

400 ANIMALES VACUNOS muy buen mestizo Durham de sola marca, su mayor parte hacienda de tambo. 1.200 animales lanares, Lincoln definido, de sola señal, incluso planteles; 105 yeguarizos Hackney y Clydesdale, toros, padrillos, carneros. Liquidación de haciendas, útiles y enseres del establecimiento El Zorro, situado en el partido de Coronel Pringles, a 3 leguas de la estación Saldungaray, F. C. Sud. Venta por cuenta y orden de su dueño por entrega de campo.

EL MIERCOLES 26 de septiembre, a la 1.30 del día, en el mismo establecimiento, después de un almuerzo, con las haciendas a la vista, debidamente clasificadas en lotes, venderemos las siguientes mencionadas, cuyo detalle es aproximadamente como sigue: 50 vacas mestizas Durham de vientre (servidas); 130 vaquillonas Durham muy buena clase (servidas); 50 vaquillonas Durham de 1 a 2 años, buena clase; 120 vaquillonas Durham de tambo, con cría al pie, muy buena clase y estado; 6 toros Durham puros por cruza a campo de 2 a 3 años, de muy buena procedencia; 5 toros Durham puros por cruza de 5 a 6 años a campo; 90 ovejas Lincoln definido de 4 y 6 dientes del primer plantel, en parición, procedencia de los señores Urquiza de Coronel Dorrego, servidas por carnero importado; 120 id id segundo plantel procedencia M. A. de Chapar; 60 borregas id id de plantel 2 dientes; 500 id id 4 dientes en parición; 800 ovejas Rambouillet de 4 y 6 dientes (servidas); un carnero Lincoln puro de pedigree importado; 49 carneros id de 2 y 4 dientes; 20 yeguas Hackney puras por cruza mansas de tiro o silla; 80 animales yeguarizos de trabajo; un padrillo percherón de 5 años, hijo de importado; 3 padrillos Hackney y Clydesdale. Tanto la hacienda vacuna como yeguariza y lanar es de sola marca y señal del establecimiento, de muy buena mestización y recomendable para cría. Después de las haciendas detalladas, venderemos las maquinarias, muebles, útiles y enseres del establecimiento, los cuales estarán a la vista en el acto del remate. Comisión de venta, 4 o|o en haciendas generales y 6 o|o en reproductores, yeguarizos y útiles a cargo de los compradores. En la estación Saldungaray, F. C. S. habrá coches a la llegada del tren, para conducir a los interesados al establecimiento, debiendo cada pasajero abonar el importe de su viaje. Por otros informes, dirigirse a nuestros escritorios de Coronel Pringles, Laprida, Azul o capital, Sarmiento 643.—Manuel Castellar e hijos. v26

EN CACHARI — F. C. S. 400 animales vacunos mestizos Durham; 200 animales lanares. 3er. remate feria de haciendas en las instalaciones de los señores Avila y Cía.

EL SABADO 22 de septiembre a las dos de la tarde con las haciendas a la vista, venderemos las mencionadas y otras que concurran ese día. Consignaciones o informes a nuestros escritorios de Cachari, Azul o capital, Sarmiento 643.—Manuel Castellar e hijos. v21

EN AZUL — F. C. S. — 454 remate feria de haciendas en nuestras instalaciones.

EL DOMINGO 30 de septiembre. Oportunamente detalles. Por avisos de consignaciones u otros informes dirigirse a nuestros escritorios de Azul o capital, Sarmiento 643.—Manuel Castellar e hijos. v29

EN LAPRIDA, F. C. S.—1er. remate especial de novillos, organizado con el concurso de importantes establecimientos de esta zona.

EL MIERCOLES 3 de octubre en nuestras instalaciones. Oportunamente detalles. Las consignaciones deberán ser anotadas con la anticipación posible a fin de poder hacer la más eficaz propaganda para el mejor éxito de las ventas en nuestros escritorios de Laprida, Azul o Capital.—Sarmiento 643, Manuel Castellar e hijos. v30

2.800 ANIMALES VACUNOS muy buen mestizo Durham, de sola marca, en muy buen estado, habiendo: 1.000 novillos de 1 y 2 años muy buena clase, mochos, 1 marca; 200 animales lanares mestizos Lincoln: 60 animales yeguarizos mestizo liviano. Liquidación de las haciendas existentes en el establecimiento La Constancia, situado en el partido de Coronel Pringles, a 6 leguas de la estación Paragüil, F. C. S. Venta por cuenta y orden de su dueño, señor Ignacio Goñi, por entrega de campo.

EL JUEVES 4 de octubre, a la 1.30 del día en el mismo establecimiento con las haciendas a la vista debidamente clasificadas en lotes, venderemos las haciendas mencionadas, cuyo detalle es como sigue: 380 novillos mestizos Durham de 2 años especiales en clase y estado, mochos, 1 marca; 290 id id id de x y 1|2 y 2 años, muy buena clase, 1 marca; 385 id id id de 1 año, especiales en clase y estado, mochos, 1 marca; 80 vacas mestizas Durham de vientre, 5 años arriba muy buena clase y estado, 1 marca, 180 id id id de vientre buena clase y estado, 1 marca; 180 vaquillonas mestizas Durham de 2 y 3 años, especiales en clase y estado, 1 marca; 380 id id id de 1 año muy buena clase y estado, 1 marca; 720 vacas y terneros mestizos Durham muy buena clase y estado, 1 marca; 20 toros Durham puros por cruza a campo, de distintas procedencias; 200 ovejas y corderos mestizos Lincoln, buen estado; 35 yeguas mestizas tiro liviano, 1 marca; 20 potros id id 2 y 3 años, 1 marca; 17 potrancas id id, 2 años, 1 marca, 1 padrillo. Toda la hacienda que dejamos detallada es de sola marca líquida del establecimiento, de muy buena mestización e inmejorable estado, recomendable para cría. En la estación Paragüil, F. C. S. habrá carruajes el día del remate a la llegada del tren de la capital para conducir a los interesados al establecimiento, debiendo cada pasajero abonar el importe de su viaje. A las 12 m. se servirá almuerzo en el establecimiento. Comisión de venta: 4 o|o en haciendas generales y 6 o|o en reproductores y yeguarizos a cargo de los compradores. Otros informes solicitarlos a nuestros escritorios de Coronel Pringles, Laprida, Azul o capital, Sarmiento 643.—Manuel Castellar e hijos. v3oct.

Pedro y Antonio Lanusse

En Huinca Renancó

(F. C. S.)

6.000 VACUNOS
INCLUSO
4300 NOVILLOS

El sábado 22 de septiembre

*EN NUESTRAS INSTALA*ciones, a la 1 p. m., con las haciendas clasificadas en lotes y de acuerdo al siguiente detalle: 300 novillos mestizos Durham, de 3 a 4 años, buen estado, tipo frigorífico; 400 novillos id id de 2 1|2 años, buen estado, tipo frigorífico; 400 novillos id id 2 años, buen estado, tipo frigorífico; 650 novillos mestizos Durham, 3 años, sola marca, mochos; 600 novillos id id 2 años, buen estado; 500 novillos mestizos Durham de 2 años, buen estado, en lotes; 900 novillos mestizos Durham de 1 1|2 a 2 años, buen estado, en lotes; 450 novillitos de año y año y medio, buena clase y estado, en lotes; 100 terneros de 10 a 12 meses, buena clase; 55 novillos de 3 a 4 años, gordos; 400 vacas mestizas Durham, servidas, en lotes; 220 vacas gordas, buen mestizo, en lotes; 350 vaquillonas, buen mestizo, 2 años, en lotes; 250 vaquillonas de año, sola marca; 40 vacas con 40 terneros al pie; 100 novillos cuarterones, gordos; 50 vacas criollas gordas; 40 toros servicio; 250 vacunos gordos en lotes para consumo y matadero; 300 ovejas consumo; 250 capones y borregos. Concurrirán varios lotes de potros, caballos y yeguas para trabajo. Comisión, 2 o|o a cargo del comprador y 2 o|o a cargo del vendedor; 3 o|o a cada parte en reproductores y yeguarizos. Trenes: Los concurrentes de B. Aires tienen tren el viernes 21, que sale del Retiro, a las 8 p. m. y pasa por Mercedes a las 10.32 p. m., por Bucharda a las 9.32 a. m., llegando a H. Renancó, a las 12 m. del día del remate. De Bahía Blanca sale tren el viernes a las 6.30 a. m.; de López Lecube, a las 9 a. m.; de Darragueira a las 10.30 a. m.; de Rivera, a las 12 m.; de Maza, a la 1 p. m.; de Catriló, a las 2.05 p. m.; de Quemú-Quemú, a las 3.10 p. m.; de Pico, a las 4.16 p. m., de Chanilao a las 5.24 p. m.; de Realicó, a las 6.17 p. m. y llega a Huinca Renancó, a las 7.05 p. m. Nota: para comodidad de los concurrentes quedará en Huinca Renancó un coche dormitorio que será agregado al tren que sale para Buenos Aires el día del remate a las 12 de la noche. Por pedidos de local e informes, dirigirse a nuestro escritorio en ésta o en H. Renancó, a los señores Flores, señor Luis Dumont.—Pedro y Antonio Lanusse, Belgrano 836. v21

EN CORONEL DORREGO, F. C. S. 3.000 vacunos; 1.000 lanares y 20 yeguarizos.

EL DOMINGO 30 de septiembre, en las instalaciones del señor Víctor Alonso, a la 1.30 p. m. después de la llegada de los trenes de Buenos Aires y Bahía Blanca, con las haciendas debidamente clasificadas y de acuerdo al siguiente detalle: 350 novillos mestizos Durham, 3 años, gordos y carne gorda; 200 novillos cuarterones, gordos y carne gorda; 500 novillos mestizos Durham, 2 años, gran estado invernada; 150 novillitos de año, buen mestizo y buen estado para invernada; 200 vacas mestizas gordas, en lotes; 100 vacas cuarteronas, gordas y carne gorda; 160 vacas buen mestizo con 160 terneros al pie; 150 vacas mestizas con 150 terneros al pie; 350 vaquillonas mestizas Durham de 1 1|2 a 2 años, buen estado, en lotes; 250 vaquillonas cuarteronas, 2 años, carne gorda, en lotes; 300 vacunos al corte, en varios lotes. Hacienda lanar: 1.000 capones y borregos Lincoln gordos, lana entera; 14 potrancas mestizas, tiro pesado, 6 yeguas gordas. Comisión 2 o|o a cargo del comprador y 2 o|o a cargo del vendedor en haciendas generales y 3 o|o en reproductores y yeguarizos respectivamente. Oportunamente detalles. Por pedidos de local o informes, dirigirse a nuestro escritorio en ésta o en Bahía Blanca a los señores P. y A. Lanusse y Olaciregui.—Pedro y Antonio Lanusse, Belgrano 836. v29

EN CACHARI, F. C. S.—EL LUNES 1o. de octubre, realizaremos un remate de haciendas. Oportunamente detalles. Por informes y pedidos de local a nuestro escritorio en ésta y en Las Flores, nuestro representante señor Luis Dumont.—Pedro y Antonio Lanusse, Belgrano 836. v30

EN LAS FLORES, F. C. S.—5.000 vacunos, 2.000 lanares y 100 yeguarizos.

EL DOMINGO 21 de octubre. Por informes y pedidos de local a nuestro escritorio en ésta o a nuestro representante en Las Flores, señor Luis Drmont.—Pedro y Antonio Lanusse, Belgrano 836. v30

JUAN JOSE LINARI

*EL VIERNES 21 DE SEP*tiembre en mi local Belgrano 2644, a las 2 p. m. remataré 10 potros cuarterones procedentes de Krabbet; 20 yeguas cuarteronas buenas marca Makintach, procedentes de Pergamino; 50 potros y yeguas livianas, marca del Carril; 12 caballos de tiro procedentes de Las Flores; 30 yeguas livianas, marca Saffouret, procedentes de Mar del Plata, varios caballos y yeguas generales, entre los que hay muy buenos de tiro solo y silla; carros, chatas, charrets, lonas, sulkys, breaks, americanas, guarniciones y demás que concurra al remate.—Nota: Se reciben consignaciones hasta la 1 p. m. del día del remate.—Juan José Linari. v21

"La Rural"

Carlos Benzo y Cía.

En C. Casares F. C. O.

REMATE ESPECIAL

2.000 novillos de 2 y 3 años y 1000 vacas

*HACIENDA TODA MUY BU*na clase y estado, procedentes de los principales establecimientos de esta zona.

EL DOMINGO 23

Del corriente a la 1 p. m. con las haciendas a la vista perfectamente clasificadas en lotes, venderemos las siguientes anotadas hasta la fecha y otras que concurrirán ese día a saber: 201 novillos de 2 1|2, y 3 años; 150 novillos de 2 años; 100 novillos de 2 años; 40 novillos de 2 1|2 años; 200 novillos de 3 años arriba, listos para frigorífico; 50 vacunos; 35 vacas; 80 novillos; 50 vacunos gordos; 150 novillos especiales de 2 1|2 y 3 años; 60 novillos gordos; 60 novillos gordos de 2 años; 32 novillos gordos de 2 años; 70 novillos; 70 vacunos (vacas y novillos); 30 vacas gordas; 30 novillos gordos de 3 años; 500 novillos especiales de 3 años; 165 novillos para frigorífico de 3 años; 40 id id id id 3 años; 60 novillos de 3 años; 60 vacas gordas; 30 novillos; 60 novillos especiales de 3 años; 100 novillos de 2 1|2 años; 20 novillos gordos; 20 novillos; 30 novillos; 50 vacas excepcionales plantel, marca líquida; 24 toros marca líquida (puros); 65 novillos gordos de 3 años; 40 vacas; 20 vacas; 40 terneros orejanos. Comisión 2 o|o a cargo del comprador y 2 o|o al vendedor y el 3 por ciento a cada parte en yeguarizos y reproductores. Por pedidos de local e informes a nuestra casa central en 9 de Julio F. C. O. o a nuestros representantes en C. Casares, señor Héctor González; en Trenque Lauquén, señor Ireneo Martínez o al mismo en Pellegrini hotel Bocaccio, y en Buenos Aires a los señores Bracht y Cía., Cangallo 466.—Carlos Benzo y Cía. v22

Eduardo Lago

EN GENERAL LA MADRID, F. C. S. 2.000 animales vacunos mestizos Durham, incluso 800 novillos de 1, 2 y 3 años, muy buen estado y lotes de sola marca; 500 vacas de vientre, servidas, de buena clase y estado; comprendiendo el resto: vacas gordas y vaquillonas mestizas, de 1 y 2 años; 400 animales lanares cruza Lincoln, gordos; 1 toro Durham (usado). 48 remate feria de haciendas. En el local de la Sociedad Rural.

EL SABADO 22 de septiembre a la 1 de la tarde, daré principio a la venta de las haciendas mencionadas, cuyo detalle en parte es el siguiente: Vacuno: 100 novillos mestizos, de 3 años, buen estado: 100 id id de 2 años, id id; 100 id id de 2 años, id id; 81 id id de 2 años, (1 marca); 200 id id de 2 años, buen estado, (en lotes); 100 id id de 2 años, id id (1 marca); 120 id id de 1 año id id (en lotes); 150 vacas de vientre, servidas, buena clase y estado; 150 id id id id (en lotes); 200 id id id id (en lotes); 100 id mestizas, gordas, (en lotes); 300 id y terneros, buena clase y estado, (en lotes); 150 vaquillonas de 2 años, servidas, (en lotes); 100 id de 1 año, buena clase y estado, (1 marca); 50 id de 1 año, id id id (en lotes). Lanar: 400 borregos Lincoln, dientes de leche, gordos. Reproductores: 1 toro Durham, (usado). Seguramente habrá mayor número de hacienda que la anotada. La venta se llevará a cabo con los lotes a la vista, en la forma y condiciones que mejor convenga. Todo comprador abonará seña si se le exige y el 2 o|o de mi comisión que es a su cargo. Por avisos de consignaciones u otros informes, dirigirse al martillero en General La Madrid. s13

Lanús y Peralta Ramos

EN MERLO — (F. C. O.) 29 remate feria de haciendas generales, en nuestras instalaciones.

EL VIERNES 28 de septiembre a la 1 p. m. Oportunamente detalles. Pedido de local e informes a nuestro escritorio. Reconquista 46. U. T. 2121 Avenida o a nuestro representante en Merlo, señor Horacio de la Serna. U. T. 8, Merlo.—Lanús y Peralta Ramos. s18

Nazar y Hernández

EN LUJAN, F. C. O. — 233o. remate-feria de haciendas generales, en nuestras instalaciones.

EL DOMINGO 30 de septiembre, a la 1.30 p. m. Oportunamente detalles. Por pedidos de local o informes a nuestro escritorio, Cangallo 666 o a nuestro representante en Luján señor Enrique Yániz.—Nazar y Hernández. s20

Riviere y Arrieu

EN CACHARI (F. C. S.) — 400 vacunos; 100 lanares, venderemos, en nuestro 960. remate-feria

EL MARTES 25 de septiembre, a la 1.30 p. m., en nuestras instalaciones, según detalle: 50 vacas gordas y carne gorda, para matadero; 100 vacas M. D., servidas, buena clase y estado; 150 novillos M. D., 1 1|2 y 2 años, buena clase y estado; 100 vacunos al corte M. D., buen estado; 10 toros Durham, a campo, procedencia del señor Agustín Vidal; 100 capones y ovejas para consumo y cría. Comisión de costumbre. Informes y pedidos de local a nuestros escritorios de Azul, Cachari o Sarmiento, Bs. Aires.—Riviere y Arrieu. v24

EN AZUL — EXPOSICION de ganadería y gran concurso de animales gordos, organizada por la Sociedad Rural de esa localidad, se realizará en sus instalaciones.

LOS DIAS 7, 8 y 9 de octubre próximo. Pueden solicitar planillas de inscripción y programas a nuestros escritorios de Azul, Cachari o Sarmiento 643, Bs. Aires.—Riviere y Arrieu. v24

SARRACINO y Cía.

(SUCESORES DE CARDONER y SARRACINO)

En LOBOS, F.C.S.

11o. Remate-especial de hacienda en nuestras instalaciones.

El sábado 22 de septiembre

A LA 1 P. M.

4700 novillos 4700

600 vacas y vaquillonas 600

DETALLE — 150 *NOVILLOS* 3 y 4 años, especiales en clase y listos, 1 marca; 100 novillos 3 años especiales en clase y casi listos, mochos; 200 novillos 3 y 4 años, especiales en clase y casi listos; 60 novillos 3 y 4 años, especiales en clase y casi listos, mochos, 1 marca; 420 novillos 3 años, especiales en clase y estado; 100 novillos 2 1|2 y 3 años, especiales en clase y muy buen estado, mochos; 600 novillos 2 y 3 años, muy buena clase y buen estado; 250 novillos 2 1|2 y 3 años, muy buena clase y buen estado, 1 marca; 535 novillos 2 y 2 1|2 años, especiales en clase y buen estado; 150 novillos 2 y 2 1|2 años, muy buena clase y muy buen estado, 2 marcas; 200 novillos 1 y 1|2 y 2 años, especiales en clase y buen estado, 1 marca; 125 novillos 2 años, especiales en clase y estado, 1 marca; 550 novillos 1, 1 1|2 y 2 años, buena clase y buen estado; 250 novillos 1 y 1 1|2 años, especiales en clase y muy buen estado, en 3 lotes de una sola marca; 140 novillos de 1 1|2 y 2 años, muy buena clase y buen estado, 180 vacas muy buena clase, preñez adelantada, 1 marca; 150 vacas muy buena clase, servidas; 150 vaquillonas 1 1|2 y 2 años, muy buena clase y buen estado, 2 marcas; 120 vaquillonas de 2 años, muy buena clase, servidas, una marca, 400 novillos de 2 y 2 1|2 años muy buena clase y buen estado; 85 novillos de 1 año, especiales en clase y estado, una marca; 365 novillos de 1 1|2 y 2 años, muy buena clase para invernada. Recomendamos muy especialmente este remate a los señores interesados, por tratarse de haciendas de gran clase y estado, en su mayoría, lotes de una marca, consignadas directamente por sus mismos criadores. Los trenes para este remate salen de Once a las 6.45 a. m., y de Constitución a las 7.40 a. m., pudiendo regresar en la tarde, a las 4.33 y 4.03, respectivamente. Por más datos, dirigirse a nuestro escritorio central en Lobos o en Buenos Aires, a los señores Lizarralde Hermanos, B. Mitre 519.—Sarracino y Cía. v21

Baraldo Victorica y Ugartemendia

1er. *REMATE FERIA EN* Carmen de Areco, F. C. C. B. A.

EL DOMINGO 23 de septiembre de 1917 a la 1 p. m. 1.000 vacunos; 200 lanares; 100 yeguarizos. Detalle: 200 novillos gordos tipo frigorífico de 3 y 4 años; 140 novillos id de 2 1|2 a 3; 250 novillos especiales de año y 1|2 a 2, 100 novillos gran clase y estado de 1 año; 40 bueyes especiales; 60 vacas id; 100 vacas gordas; 120 vaquillonas tamberas de 2 años; 200 lanares Lincoln y 100 yeguarizos al corte. Trenes. De Chacarita sale a las 8 a. m. y llega a las 11 1|2; de Zárate a las 8.10 y llega a la misma hora. Por pedidos de local e informes a nuestro escritorio en ésta, U. T. 9, o en Campana F. C. C. A. Avenida Rivadavia 212.—Baraldo Victoria y Ugartemendía. v22

Alchourrón Hnos.

5.000 NOVILLOS tipo frig. 5.000

Mayor parte de 2, 3 y 4 años, muy buen estado, habiendo totes casi listos.

400 vacas 400

EN LAPRIDA, LOCAL DE los señores Arnaude Hermanos, rematadores.

EL MIERCOLES 26 de septiembre a las 12 m. Detalle: 400 novillos 3 y 4 años; 1.100 novillos 2 1|2 y 3 años; 2.390 novillos 2 años; 900 novillos 1 1|2 y 2 años; 200 vacas secas, buen mestizo Durham, servidas; 200 vacas y terneros, gran estado, 1 marca. Los concurrentes de esta capital y trayectos deben tomar el tren que sale de Constitución el día 25 a las 6.38 p. m. Los de Bahía Blanca y trayectos deben trasladarse por el tren que sale de aquel punto el día antes del remate a las 6.40 p. m. Comisión a cada parte: 2 o|o en haciendas generales y 3 o|o en yeguarizos y reproductores. Por más datos dirigirse a los señores Arnaude Hermanos, en Laprida F. C. S. o a Alchourrón Hnos. Reconquista 432. Buenos Aires. v25

*1.200 NOVILLOS — EN JEP*pener, F. C. S.

EL 3 de octubre. Pedidos de local y datos a Castro y Antúnez, en Jeppener, o a nuestra casa, Reconquista 432, Buenos Aires.—Alchourrón Hnos. s8

Ayarragaray Schindler Gowland

En VILLA SAUZE F.C.O.

PARTIDO DE GENERAL VILLEGAS

El sábado 29 de septiembre de 1917

A LA 1 P. M.

5000 NOVILLOS 5000
1000 VACAS 1000

250 novillos de 3 1|2 años, gran clase, una marca.
150 novillos de 3 1|2 años, Durham, muy buena clase y estado.
250 novillos de 3 años, gran clase, mochos una marca, buen estado.
400 novillos de 3 años, mochos, una marca, gran clase y gran estado.
250 novillos de 3 años, Hereford, mochos, una marca.
140 novillos de 3 años, Hereford, una marca, medio engorde.
260 novillos de 3 años, Durham, muy buen estado y clase.
400 novillos de 2 1|2 años, una marca, buen estado.
300 novillos de 3 1|2 años, buena clase y estado, una marca.
140 novillos de 2 1|2 años, mochos, buen estado.
260 novillos de 2 1|2 años, Durham, buena clase y estado.
300 novillos de 2 1|2 años, mochos, muy buen estado y clase.
350 novillos de 2 años, gran clase, mochos.
400 novillos de 2 años, una marca, Durham, mochos.
350 novillos de 2 años, Durham, muy buen estado y clase.
110 novillos de 1 1|2 años, buena clase y estado.
240 novillos de 1 1|2 años, Durham, una marca.
450 novillos de 1 año, mochos, gran clase, una marca.
1.000 vacas de vientre, Durham, buena clase, una marca.

La mayor parte de las haciendas que nos consignan a este remate, están vacunadas contra el carbunclo.

Horario de trenes: Salida del Once el viernes 28 a las 9.45 p. m.; terminado el remate habrá un tren de regreso a las 8.43 p. m. En la estación Villa Sauze quedarán los coches dormitorios para comodidad de los señores compradores.

Por informes, a nuestro escritorio Lavalle 757, Buenos Aires. v28

Adolfo Bullrich & Cía.

HOY-Las ventas de Shorthorn en la Exposición de Palermo

HOY A LAS 9 A. M. y 2 P. M. continuaremos en la Exposición de Palermo las ventas de Reproductores Shorthorn, en el siguiente orden de Expositores:

C. E. y B. Duggan
Juan B. Boero
José Ma. Imaz e hijo
Sucesión Tomás E. de Anchorena
Bartolomé Ginocchio e hijos
Duggan Hnos.
Alfredo F. de Urquiza
Samuel B. Hale Cía. Ltd.
Chapar Hnos.
Guillermo Alston
Gregorio Villafañe e hijos
Lorenzo Torres
Germania Estancias
John E. Stent
Jorge Santamarina
Francisco Bonadeo
Leonardo Palacios
Ramos Mexía y Bengolea
Alberto De Bary
José N. Drysdale
H. T. Fenwick
Nicolás Bruzone e hijos
Juan B. Amespil
Roberto Murphy
Pedro Estanguet
José Luis Fages
Rafael de Oliveira César
William J. Grant
Silvano Boussom
Sucesión Rodolfo Peña
Peralta Alvear Hnos.

Pablo Spinola
Juan Gibson
Héctor Cobo
Christopher Hope
Adolfo G. Luro
Arturo J. Diehl
Francisco y Arturo Idoyaga Molina
Ricardo Rossi Palacios
P. A. Dawney
Mauricio Garrett
Carlos H. Portela
A. y E. Aguirre y Cía.
Pedro Hita
Gustavo Frederking
Joseph N. Hirst
Carlos P. Boero
Federico A. Martínez de Hoz
Benito Ferraro
Edelmiro Castro
José Vionnet
José M. Malbrán
Carlos C. Olivera e hijos
Sucesión de Felipe Martínez
E. Rodríguez Larreta
Celedonio Pereda
Reid Estancias Ltd.
José A. Newton
Cipriano J. Newton
Juan P. Hearne
Rodolfo Taurel
Emilio Lernoud

Otros informes en nuestra casa, Florida 273 o en nuestro escritorio en la Exposición.

ADOLFO BULLRICH y Cía.

2.200 VACUNOS DURHAM en Chascomús.—Haciendas de buena clase y estado, incluso 1.600 novillos de 1 a 3 años, varios de ellos de reputadas marcas de la zona; habiendo en el resto de la haciendas buenos lotes de vacas y vaquillonas, en nuestro 84 remate-feria de haciendas generales en Chascomús, F. C. S.

EL MARTES 25 de septiembre, a las 12 m. en nuestras instalaciones, con las haciendas en lotes apropiados y a la vista. De Constitución sale tren el día de la venta a las 7.20 a. m.; para el regreso correrá un tren especial hasta Buenos Aires. Comisión, 2 por ciento al vendedor y 2 o|o al comprador en haciendas generales y 3 o|o de cada parte en reproductores y yeguarizos. —Adolfo Bullrich y Cía. s19

PUROS POR CRUZA DE "Miraflores". — 30 toros Durham, puros por cruzamiento, de dientes de leche y de 2 y 3 dientes, criados a campo, procedentes del establecimiento "Miraflores", de los señores Ramos Mexía y Bengolea, se rematarán en lotes apropiados y a la vista.

EL SABADO 29 de noviembre, a las 2 de la tarde, en nuestro local de ventas, en Olivos, F. C. C. A. Oportunamente detalles. Comisión a cargo del comprador.—Adolfo Bullrich y Cía. s18

*SHORTHORN DE SAN JO*sé, de Wirsch. 1er. remate de la liquidación total de los planteles de pedigree del señor Bernardo Wirsch, 211 piezas Shorthorn de pedigree, procedentes de la cabaña San José, en Roberto Cano, F. C. C. A., se rematarán

EL DOMINGO 23 de septiembre, a la 1 p. m., en nuestro local en Olivos, F. C. C. A. Oportunamente detalles completos. — Adolfo Bullrich y Cía. s3

*JUDICIAL — LOS PLANTE*les de "Santa Clara"—Liquidación total de los planteles Shorthorn de pedigree y puros por cruza, lanar Lincoln y yeguarizos existentes en el establecimiento "Santa Clara", en Lobos, de la sucesión de don Tomás E. de Anchorena, la. venta que comprende 241 piezas Shorthorn de pedigree, incluso los toros padres de la cabaña, toritos, vacas con y sin cría y servidas y vaquillonas, que se rematarán de acuerdo con el siguiente: Edicto judicial—Por disposición del señor juez de primera instancia en lo civil de la capital de la República, doctor Fernando Klappenbach, secretaría del autorizante, se hace saber por el término de 8 días en el "Boletín Judicial" y LA PRENSA que en los autos correspondientes al expediente núm. 7561, han sido designados los martilleros Adolfo Bullrich y Cía., para que procedan a la venta en pública subasta, el día

LUNES 1o. de octubre a las 1 p. m., en su local en Olivos, F. C. C. A., de 241 piezas Shorthorn de pedigree. El remate se realizará con los productos a la vista, debidamente clasificados y al contado. Comisión 6 o|o a cargo de los compradores.—Buenos Aires, septiembre 18 de 1917.—Carlos Ayarragaray, secretario.—Otros informes, en nuestra casa Florida 273, B. Aires, o en la secretaría indicada en los tribunales de esta capital. Catálogos con detalles completos de los pedigrees en nuestra casa.—Adolfo Bullrich y Cía. s21

PUROS POR CRUZA DE "EL Retiro", de Vivot.—140 toros y 55 vaquillonas Durham puros por cruzamiento, de dientes de leche y de dos dientes, criados puramente a campo, procedentes de los afamados planteles de "El Retiro", de la sucesión N. Vivot, cuya selección viene realizándose desde el año 1864, usando con especialidad padres importados. Se rematarán

EL SABADO 29 de septiembre, a las 2 de la tarde, con los reproductores a la vista y debidamente clasificados en lotes, en nuestro local en Olivos. Comisión a cargo de los compradores. Otros informes, en nuestra casa, Florida 273.—Adolfo Bullrich y Cía. s18

Salaberry & Bercetche

1500 novillos 1500

En General Rodríguez, F. C. O.

El domingo 23 de septiembre a la 1

360 novillos de 3 1|2, 3 y 2 1|2 años, muy buena clase y estado; 330 novillos Durham, 2 años, buena clase y estado; 500 novillos Durham, 1 1|2 años, muy buena clase y estado; 250 novillitos de 1 año, buen mestizo Durham, buen estado; 100 terneros Durham, de 8 a 11 meses muy buena clase.

Pedidos de local, a nuestras casas. Comisión, 2 o|o a cargo del comprador y 2 o|o a cargo del vendedor. — SALABERRY y BERCETCHE, Defensa 188, Buenos Aires. v23

*REMATE ESPECIAL de re*productores de la cabaña "La Reconquista", 60 toros Durham puros y 100 carneros Lincoln definido.

EL DOMINGO 30 de septiembre, en la misma cabaña, situada a dos leguas de Ayacucho, F. C. Sud, por cuenta y orden del Sr. José G. Querejeta. Llamamos la atención de los señores hacendados sobre la alta calidad de los reproductores a venderse, figurando entre ellos ejemplares que puedan ser adquiridos para padres de plantel. El vacuno es origen de los reputados planteles de "Manantiales" de D. Juan N. Fernández y los padres de la cabaña proceden en su mayor parte de Inglaterra. Comisión. 6 o|o a cargo del comprador. s18

EN AYACUCHO, F. C. S.—60 toros Durham puros por cruza, a campo de 2 años, procedentes del establecimiento "Tajamar", de los señores Peralta y Querejeta Hnos.

EL DOMINGO 30 de septiembre, en la cabaña "La Reconquista" y una vez terminado el remate de los reproductores de dicha cabaña. Comisión, 6 o|o a cargo del comprador. Informes a nuestras casas de Buenos Aires y Rosario.—Salaberry y Bercetche, Defensa 188. s18

F. González Elizalde

HOY

A LAS 3 P. M.

En mi escritorio, San Martín 92

Ventas por orden Judicial

Quintas, Chacras Casas y Solares

EN PEHUAJO

Provincia de Buenos Aires

PROPIEDAD DE GRAN RENTA

SAN JOSE 1515 al 19

Alta y baja

BASE $ 20.000

HOY A LAS 3 P. M.

CASA QUINTA EN FLORES

Mercedes 459 y Av. Avellaneda

BASE, $ 10.000

HOY A LAS 3 P. M.

Léanse avisos respectivos.

*JUDICIAL — QUINTAS, SO-*lares, manzanas y casas, en Pehuajó, Pueblo Nueva Plata, provincia de Buenos Aires. Superficie de las quintas 6 hs. 50 áreas, los solares desde 5.000 a 15.000 metros. Base por las quintas, $ 186.66 la ha., y por las manzanas y solares de 06 a 08 el metro, entrando 2 casas de familia, una de altos y bajos, frente a la plaza y ocupada por casa de negocio de ramos generales, y la otra de familia. Base para la primera, pesos 6.000, para la segunda $ 1.206.96 cs. Venta ordenada por el señor juez doctor Padilla, secretaría del doctor Ferrari, concurso de don Roberto Gilmour, hoy su sucesión. Se rematarán

EL VIERNES 21 de septiembre, a las 3 p. m., en mi escritorio, San Martín 92, Buenos Aires. Pídanse planos y detalles a la secretaría indicada o a mi escritorio, San Martín 92.—F. González Elizalde. s9

*SAN JOSE 1515 al 19. PRO-*piedad de altos y bajos que produce gran renta. Base, 20.000 $. Renta 280 $ por mes a una sola mano, esto es, 3.360 $ al año, casa baja ocupada por negocio y entrada independiente para familia, zaguán, 5 dormitorios, cocina, w. c., etc. Planta alta: las mismas comodidades que la anterior más un escritorio, cielorrasos yeso, patios mosaico, adoquinado pagado a su frente, cloacas y demás detalles que visitándose podrán apreciarse. Visítese. Se rematará

EL VIERNES 21 de septiembre a las 3 p. m. en mi escritorio, San Martín 92. Informes y detalles, San Martín 92. s.16

EN FLORES, LINDA CASA quinta, Mercedes 459 y avenida Avellaneda, a 2 cuadras de la estación Vélez Sársfield, a 3 de Rivadavia y subterráneo, en terreno de 700 v. c. Consta de frente de piedra artificial con balcones art nouveau, sala, 4 dormitorios grandes, 3 más chicos, cocina, baño, patios, mosaicos, aguas corrientes, árboles frutales y forestales, gallinero, parral y detalles que visitándose podrán apreciarse. Base pesos 10.000 a plazos, (la casa no tiene cartel). Se rematará

EL VIERNES 21 de septiembre a las 3 p. m. en mi escritorio, San Martín 92. Visítese. Informes. San Martín 92. s17

*CON CEDULAS Y CON BA-*ses bajísimas—2 propiedades que producen más del 20 o|o de renta. Base, $ 3.000 cada una. Otero 230, y Estados (adoquinada), con entrada para carruajes y capacidad para 40 caballos, 2 grandes galpones de cinc y cabriadas de hierro, todo en ordenanza municipal; esto costó más de 10.000 $, en terreno de 800 v. c. Renta 80 $.—Otero 240, bonita casa, jardín al frente, 3 dormitorios, comedor, cocina, w. c., galerías, árboles frutales, aguas corrientes, etc., en terreno de 400 v. c. Renta 60 $. Visítese y no se descuiden estos dos lindos negocios.

EL DOMINGO 23 de septiembre, a las 4.30 p. m. Informes, San Martín 92.—F. González Elizalde. s16

*AV. CORRIENTES Y ACE-*vedo, a 1 cuadra de allí, bonita casa de familia, Acevedo esquina Padilla No. 700. Base, 3.000 $, a plazos, muy barato, tiene 3 habitaciones, cocina, w. c., galerías de vidrio, patios mosaico, carpintería cedro y adoquinado pagado por ambas calles, aguas corrientes y sobre los tranvías para todos los rumbos. Visítese, es una verdadera pichincha.

EL DOMINGO 23 de septiembre a las 3 p. m. Informes, San Martín 92. s.16

*AL OESTE, SOBRE LAS ave-*nidas Triunvirato, Jorge Newbery y Rivera, propiedad que produce mucha renta, Guevara 137 y Av. Dorrego. Renta 120 $. Base, 6.000 $ a plazos. Consta de 4 dormitorios grandes, 3 chicos, comedor que cuadra el patio, cocina, w. c., patios mosaicos, aguas corrientes, adoquinado al frente y rodeada de todos los tranvías para todos los rumbos, en terreno de 10x55 varas más o menos. Visítese.

EL DOMINGO 23 de septiembre a las 4 p. m. Informes, San Martín 92. s.16

Bravo y Gallo

*PARAGUAY 5441 entre AR-*guibel y Carranza. Barrio de construcciones modernas. A una cuadra de la Av. Santa Fe, renta pesos 45 mensuales. Base pesos 5.000. Pudiendo pagarse el precio, mitad al contado y mitad a uno o dos años de plazo. con 6 por ciento de interés pagaderos por semestres adelantados.

EL DOMINGO 23 de septiembre, a las 3 p. m., en la misma propiedad. Mide 9 varas de frente por 56 varas de fondo. Ad corpus. Cerco de material al frente, dos piezas, cocina, patio de mosaicos y dependencias. Puede visitarse. Títulos perfectos. 8 o|o de seña y 2 o|o de comisión. Informes en nuestra casa, Corrientes 562. U. T. 3117 Avda.—Bravo y Gallo. s16

JUDICIAL — ECHEVERRIA 2348—Entre la avenida Cabildo y Obligado. Terreno con construcciones, muy bien situado, a una cuadra de la plaza, de la iglesia y de la Municipalidad. Tasación, pesos 10.166. Base 2|3 partes de la tasación, pesos 6.790.66. Juez doctor doctor Arturo Seeber, secretario doctor Güiraldes. Juicio sucesorio de doña María Mena.

EL VIERNES 5 de octubre, a las 3, en nuestro hall, Corrientes 562. Mide 8m66 por 44m16. Verja de material y hierro al frente, una pieza, vestíbulo cerrado y cocina. Puede visitarse 8 o|o a cuenta de precio y 2 o|o de comisión. Informes en nuestra casa, Corrientes 562, U. T. 3117, Avenida.—Bravo y Gallo. s20

JUDICIAL—TACUARI 156|60—Entre Alsina y Victoria. Edificio de construcción antigua, constituído por una gran casa-habitación en los altos y un espacioso local para negocio, con comodidades para familia, en la planta baja. Base, $ 52.606.66. Juez doctor Arturo Seeber, secretaría del doctor Güiraldes. Juicio sucesorio de doña María Mena.

EL VIERNES 5 de octubre, a las 3 de la tarde, en nuestro hall, Corrientes 562. Mide 8m87 de frente, teniendo en su costado Sur a los 14m88 un martillo en contra de 6m97 por 16m30 y en el costado Norte a los 14m98 un martillo a favor de 5 metros por 16m18; contrafrente 6m97.

PISO BAJO—Salón para negocio, 4 habitaciones, patio, cocina, cuarto de baño y dependencias

PISO ALTO—Vestíbulo 8 dormitorios, cuarto de baño, cocina con económica, galería, cuarto de escalera para la azotea y una habitación para el servicio en la misma. Puede visitarse, 8 o|o a cuenta de precio y 3 o|o de comisión. Informes, en nuestra casa, Corrientes 562, U. T. 3117, Avenida.—Bravo y Gallo. s20

H. Roig

JUDICIAL — ORDEN DEL Sr. Juez Dr. Casabal, Secretaría del Dr Aranda, expediente No. 8437, juicio Pedro Raggio contra Ponciano Grigera Ulloa (hoy su testamentaría).

COLOMBRES 816 a una cuadra del bulevar Boedo, centro comercial de esos barrios. Una buena propiedad en perfecto estado de conservación y aseo, edificada en terreno que mide 8 mt. 66 de frente al Oeste, por 36 mts. 65 cv. de fondo en el costado Sur y 35 mts. 50 en el costado Norte. Consta de 5 habitaciones, baño, cocina y w. c., además 2 piecitas al fondo, de madera, plantas frutales y otros, frente moderno, balconcitos, puertas y celosías de cedro, mosaicos, yeso, tea, cloacas, gas, luz eléctrica, adoquinado al frente, tranvía eléctrico por la puerta y en todas direcciones. Títulos perfectos.

EL DOMINGO 30 del corriente a las 3 p. m. Base 18.530 $. Seña 8 o|o y 2 o|o de comisión. Puede visitarse de 9 a 5 p. m. Notar: particularmente ofrezco $ 10.000 al que resulte comprador al 9 o|o dos años. H. Roig, Chacabuco 495. sep.16

Alfredo G. Pasalagua

Bolsa de Comercio escritorio 313

*JUDICIAL — EL 30 DE SEP-*tiembre a las 3 p. m. en la misma propiedad Garay 3372 al 90. 80 varas de frente por 75 de fondo, construcción de primer orden, 2 casas de familia, 3 negocios y gran galpón de hierro para cualquier industria. Ruégase visitarla, tranvías 19, 38, 65.

EDICTO JUDICIAL

Por disposición del señor juez en lo civil doctor Arturo Seeber se hace saber por quince publicaciones en "El Boletín Judicial" y LA PRENSA, que ha sido nombrado el martillero Alfredo G. Pasalagua para vender la propiedad Garay 3372 al 90 con la base de pesos 39.310 en el expediente caratulado Zammit Patricio contra Carlos y Juan Ricci. Queda autorizado para exigir del comprador el 8 o|o como seña y el 1 o|o como comisión en efectivo. Buenos Aires, septiembre 8 de 1917.—R. Caputo, secretario. Palacio de Justicia. s15

Naón y Bustillo

530 B. Mitre 530

JUDICIAL — SARMIENTO número 1857. Casa habitación, Distribución: Se compone de sala, comedor, hall, seis dormitorios, cuarto de baño, cocina, una pieza de servicio, dos piezas en altos. Detalle: El edificio es de material de primer orden, todas las puertas exteriores y la de la calle y cancel son de cedro y las interiores de pino de tea, el vestíbulo cubierto de vidrios, pisos de los patios de mosaico, azotea de baldosas. Superficie: Mide 6.90 metros de frente por 40.65 metros de fondo y 8.19 en el contrafrente; total 300.79 mts. cds., con un martillo a favor desde la mitad del terreno. Base, $ 34.068.46 m|n., o sean las 2|3 partes de la tasación. Orden de venta del señor juez doctor Matías Mackinlay Zapiola, secretaría doctor Leocadio Paz, en el juicio sucesorio de doña Lucinda Liborana de Méndez, división de condominio. Puede visitarse de 2 a 4 p. m.

EL VIERNES 21 de septiembre, a las 3.30 p. m., en nuestra casa, Bmé. Mitre 530. Seña 8 o|o. Comisión 2 o|o. Más datos a nuestras oficinas.—Naón y Bustillo. v21

JUDICIAL—Sarmiento 1843 al 1845. Casa-habitación de altos y bajos, entre la Avenida Callao y Río Bamba. Distribución: Casa baja, se compone de sala, comedor, hall, seis dormitorios, cuarto de baño, cocina, una pieza de servicio y patios; casa alta id. con galería. Detalle: El edificio está construído con materiales de primer orden, el vestíbulo, las vidrieras art nouveau, con vidrios ingleses, puertas exteriores, incluso las de la calle y cancel y las celosías de las piezas son de cedro, las interiores son de pino blanco, pisos de pino de tea, cielos rasos de yeso, mosaicos extranjeros y del país. Superficie: mide 7.40 mts. de frente por 47.18 mts. de fondo y 7.33 en el contrafrente; total 351.12 metros cuadrados. Base, $ 52.585 m|n o sea las 2|3 partes de la tasación. Orden de venta del señor juez Dr. Matías Mackinlay Zapiola, secretaría Dr. Leocadio Paz, en el juicio sucesorio de doña Lucinda Liborana de Méndez, división de condominio.

EL VIERNES 21 de septiembre, a las 3.30 p. m., en nuestra casa, B. Mitre 530. Seña, 8 o|o. Comisión, 2 o|o. Más datos a nuestras oficinas.—Naón y Bustillo. v21

JUDICIAL—CALLAO 332|336 338 y 340. Gran casa de renta.

DISTRIBUCION

CALLAO 332|336—Negocio y casa-habitación, se compone de un local, dos vidrieras, sala, antesala, comedor, nueve dormitorios, un cuarto de baño, cocina, una pieza de servicio y tres patios.

CASA-HABITACION — CALLAO 338-340, se compone de entrada, escalera de mármol y madera, sala, antesala, comedor, escritorio nueve dormitorios, un cuarto de baño, cocina, dos piezas de servicio id.

DETALLE

El edificio es de material de primer orden, carpintería de cedro en todas las puertas exteriores y de pino de tea en las interiores, los pisos de todas las habitaciones son de pino de tea, cielos rasos de yeso en todas las dependencias, mosaicos del zaguán y vestíbulos extranjeros; el negocio lleva dos vidrieras con sus correspondientes cortinas metálicas. Superficie: Mide 11.75 metros de frente, 45.92 metros de fondo y 12.60 metros en el contrafrente y un martillo a su favor que forma el patio del fondo y que mide 6 por 7.92 metros. Superficie en conjunto, 611.20 metros cds. Base, pesos 154.160 m|n. o sean las 2|3 partes de la tasación. Orden de venta del señor juez doctor M. Mackinlay Zapiola, secretaría doctor L. Paz, en el juicio sucesorio de doña Lucinda Liborana de Méndez, división de condominio. Puede visitarse de 2.30 a 4 de la tarde.

EL VIERNES 21 de septiembre, a las 3.30 p. m., en nuestra casa, B. Mitre 530. Seña, 8 o|o. Comisión, 2 o|o. Más datos a nuestras oficinas.—Naón y Bustillo. v21

JUDICIAL—CALLAO 346|348 y 350. Espléndida casa-habitación y planta baja de negocio, en la parte más valiosa y comercial de la avenida Callao, próximo a la plaza del Congreso y en medio de importantes edificios públicos y privados.

DISTRIBUCION

CALLAO 348, altos, casa-habitación, se compone de gran entrada con revestimiento de mármol, puerta de hierro forjado y cancel de roble, hall, sala, antesala, escritorio, comedor, seis dormitorios, dos baños, cinco dormitorios de servicio y baño; en el segundo piso alto sobre la calle tiene tres dormitorios, cuarto de planchar, cuarto de roperos, cocina, antecocina, entrada independiente de servicio.

NEGOCIOS—Callao 346|350. Dos grandes locales independientes con gran vidriera a la calle, salón y otro salón para taller, cinco dormitorios, baño, cocina y w. c., patio.

DETALLE—El edificio es de material de primer orden, con frente imitación piedra y zócalo de granito, zaguán y escalera de entrada de mármol champobaranda de hierro forjado, artística y aplicaciones de bronce, pasamanos de bronce trabajado, pisos de las habitaciones principales de parquet y de pino de tea las de servicio, muros recuadrados y tapizados con techo, carpintería de cedro, herrajes de bronce cincelados, pisos de mosaico extranjero, cielos rasos de yeso vitraux artísticos, instalaciones eléctricas embutidas, calefacción en toda la casa. Base, $ 270.194.66 m|n. o sean las 2|3 partes de la tasación. Superficie: Mide 17 metros de frente por 61.28 de fondo y 17.48 en el contrafrente: total, 1.056.46 metros cds. Orden de venta del señor juez doctor Matías Mackinlay Zapiola, secretaría doctor Leocadio Paz en el juicio sucesorio de doña Lucinda Liborana de Méndez, división de condominio. Puede visitarse de 2.30 a 4 p. m.

EL VIERNES 21 de septiembre, a las 3.30 p. m., en nuestra casa, B. Mitre 530, Seña, 8 o|o, Comisión, 2 o|o. Más datos a nuestras oficinas.—Naón y Bustillo. v21

Adolfo Calvete

JUDICIAL — 2 CASAS EN un block, En Belgrano, Por disposición del señor juez en lo civil doctor Pedro V. Meléndez y como perteneciente al juicio Sociedad Italiana de Socorros Mutuos de Belgrano, con don Antonio Zicarelli, remataré sobre las mismas casas, calle Congreso 3069, 3071 y 3079, entre las de Conesa y Zapiola.

EL DOMINGO 23 de septiembre a las 3 p. m. Su edificio consta de salón de negocio, 3 piezas, cocina, 2 piezas chicas y w. c., con entrada al 3079 y zaguán de familia con puerta cedro por el 3071, y la señalada con el 3069 consta de sala, 3 habitaciones, cocina y w. c. Ambas tienen el frente sin revocar, techos de cinc, galerías, cielos rasos yeso, pisos de pino tea, y de mosaico, aguas corrientes, gas, jardín al fondo, etc. Su terreno mide 16 mts. 35 de frente al SE. por 38 mts. 35 de fondo. Base, $ 16.487.50 moneda legal. Pueden visitarse. Exigiré 8 o|o de seña a cuenta de precio y 2 o|o por mi comisión. Otros detalles, secretaría del doctor Juan Carlos Delheye, o a mis escritorios. Cangallo 442. —Adolfo Calvete. s9

*CON 70.000 CEDULAS NA-*cionales! Muy central. Venta decidida.

EL DOMINGO 23 de septiembre a las 4 y 30 p. m. remataré sobre la misma, la gran propiedad calle Bartolomé Mitre número 1340 Detalle: edificio consta de gran entrada, zaguán con panneaux, cancel tres cerpos, salón, sala, salita, escritorio, comedor, antecomedor con sótano, 5 dormitorios, baño revestido de azulejos, gran cocina con económica y prusiana, antecocina, carbonera, w. c., gallinero con desagüe y huerta al fondo con árboles frutales en la planta baja y en los altos existen cuatro lindos dormitorios, 2 piezas y baño de servicio, terraza, etc. comunicándose éstos por escalera de familia y otra independiente para el servicio. La casa tiene cloacas, luz eléctrica, cielorrasos de yeso decorados, carpintería de cedro, celosías, pisos pino tea, patios y galerías de mosaico extranjeros, zócalos, etc., etc. Su terreno mide 9 mts. 18, igual a 10.60 vs. de frente al Norte por 60 mts. 62, o sean 70 vs. de fondo al Sur. Superficie total: 742 vs. Base definitiva, 85.000 $ moneda legal. La casa puede visitarse de 2 a 4 p. m. El comprador tomará a su cargo las cédulas a estilo de plaza. Títulos perfectos. Exigiré 8 o|o a cuenta de precio y 2 o|o por mi comisión. Otros informes a mis escritorios, Cangallo 442.—Adolfo Calvete. s.16

Capurro y Calzada

CAMPO EN BALCARCE — 337 hectáreas, 48 áreas y 2 centiáreas de buen campo, a 4 leguas de las estaciones Vivorata y Bosch, 7 de Balcarce y 9 de Mar del Plata. Es parte del campo conocido por de Eulloque, lindando por tres de sus costados con Eulloque y por el otro con Buceta. Campo con buenos y abundantes pastos, agua excelente, está alambrado por sus costados, tiene pequeña población. Actualmente se encuentra desocupado y se entregará inmediatamente. Base pesos 33.748

EL VIERNES 28 de septiembre a las 3 p. m. en nuestro salón de ventas, San Martín 60 Títulos perfectos. Seña 8 o|o. Comisión 2 o|o. Mayores informes y planos en nuestra casa San Martín 60. Capurro y Calzada. s15

— F. P. Bollini y Cía. —

JUDICIAL — A PLAZOS — Propiedad en Puente Alsina, calle Campos 3149. Edificio: Negocio al frente 3 piezas, cocina, w. c., patio de baldosas, puertas con celosías de cedro, frente imitación piedra, preparada para altos. Terreno: 7.79 mts. de frente por 23.37 mts. de fondo. Superficie 182.05 mts. cds. Base, $ 4.000. El excedente al contado y el resto en 4 anualidades de $ 1.000 cada una, quedando hipotecada la propiedad en garantía y con interés de 9 o|o, pagadero por semestres adelantados.

EL DOMINGO 23 de septiembre, a las 4 p. m., sobre la misma y de acuerdo al siguiente

EDICTO JUDICIAL

Por disposición del señor juez en lo civil, doctor don Uladislao Padilla y secretaría del autorizante, se hace saber por 15 días, que en los autos caratulados "Mathews Denton D. Francisco con Vigilone D. Pedro", han sido designados los martilleros F. P. Bollini y Cía., para vender en público remate, el día y hora que al efecto señalen y con las condiciones de pago que arriba se expresan, la finca del ejecutado, ubicada en el partido de Avellaneda, calle Campos 3149. Autorízaseles a percibir del comprador el 8 o|o a cuenta de precio y el 2 o|o de su comisión.—Buenos Aires, agosto 2 de 1917. Informes a n|casa, Bolívar 160, (Cap. Federal).—Ricardo Bollini secretario. s15

Banco Hipotecario Nacional

25 DE MAYO 245

Condiciones generales de los remates:

1o.—Los remates están sujetos a la aprobación del Directorio dentro de los quince días de efectuados, y se hacen por cuenta del deudor con sujeción a las leyes números 8172 y 9155.

2.o—El comprador podrá continuar con la hipoteca que reconoce la propiedad, abonando la diferencia entre la deuda actual y el precio de compra.

3.o—Todo comprador abonará en efectivo al firmar el boleto el 5 o|o de seña y el 1 o|o de comisión.

4.o—Los títulos de propiedad pueden ser revisados en el archivo del Banco antes del remate.

5.o—Por mayores informes, ocúrrase a las oficinas del Banco.

CAPITAL

EL BANCO HIPOTECARIO NACIONAL rematará:

*EL VIERNES 21 de septiem-*bre, en su local, a las 2 p. m.

Petit hotel Las Heras Nos. 1775|77. Mide 6.91 m. por 35.82 m. Ad corpus. Compuesto de subsuelo, piso bajo y 2 altos. El subsuelo tiene 5 piezas, etc. El piso bajo consta de 5 habitaciones, gran hall, etc. El 1er. piso tiene 4 habitaciones, jardín de invierno y dependencias, y el 2o. piso tiene 2 habitaciones y baño. Edificada con todo el confort moderno. No Hº 5646. 6 o|o. Base $ 102.000. Hipoteca $ 80.000. Deuda pesos 73.166.—LA PRENSA, 7 septiembre 1917

*EL DOMINGO 23 DE SEP-*tiembre en las mismas.

A las 2 p. m. Casa Navarro esquina Marcos Paz número 3587. Mide 10.04 metros por 25.18 metros. Con jardín, 3 habitaciones y dependencias.

N.o H.o 9959. 6 o|o. Base pesos 4.000. Hipoteca pesos 4.000. Deuda pesos 3717.

A LAS 2.30 p. m. Una casa con 4 piezas y dependencias y 6 lotes de terreno con frente a las calles San Matías, San Julián y entre las de Helguera y Argerich. Con bases que varían de pesos 1.500 a pesos 7.800 moneda nacional. Planos y datos al Banco Hipotecario Nacional. N.o H.o 5856. 6 o|o.

A LAS 3 p. m. Casa Zamudio 1292. Mide 8 metros por 19.60 metros. Con jardín, 3 habitaciones, una pieza y dependencias.

N.o H.o 4108. 6 o|o. Base, pesos 5.900. Hipoteca pesos 4.700. Deuda pesos 4.288.

A LAS 3.45 p. m. Casa Dorrego número 325. Mide 8.66 metros por 15.60 metros por 13.81 metros. Con 3 habitaciones, una pieza en alto y dependencias.

N|o H.o 17.113. 6 o|o. Base pesos 2.500. Hipoteca, pesos 2.500. Deuda pesos 2.357.

A LAS 4 p. m. Casa Olleros 3303, esquina Martínez número 508. A requerimiento judicial. Mide 13.52 metros por 13.83 metros por 14.77 metros y por 15.08 metros. Ad corpus. Con salón para negocio, con sótano, 4 piezas y dependencias.

N.o H.o 11.176. 6 o|o. Base, pesos 10.000. Hipoteca, pesos 10.000. Deuda, pesos 9.291.

A LAS 4.30 p. m. Casa Oro número 1876|80. Mide 8.66 metros por 39.64 metros. Ad corpus. Con salón para negocio, 3 habitaciones, una pieza y w. c.

N.o H.o 4061. 6 o|o. Base pesos 6.000. Hipoteca pesos 5.009. Deuda pesos 4.536.—LA PRENSA 9 de septiembre de 1917. s9

*EL MIERCOLES 26 DE SEP-*tiembre. En su local, a las 2. p. m.

CASA DE ALTO Y BAJO, Bolívar números 858|62. A requerimiento judicial. Mide 7.58 metros por 60.62 metros. Ad corpus. La planta baja tiene, salón para negocio, 5 habitaciones, una pieza de servicio y dependencias. La alta tiene 5 habitaciones y dependencias.

N.o H.o 12.178. 6 o|o. Base pesos 26.500. Hipoteca pesos 22.000. Deuda pesos 20.439.

CASA SALCEDO número 3948|52. A requerimiento judicial. Mide 8.66 metros por 34.52 metros. Ad corpus. Con salón de negocio, 5 habitaciones y dependencias.

N.o H.o 9405. 6 o|o. Base pesos 10.500 Hipoteca pesos 8.000. Deuda pesos 7.376. —LA PRENSA 12 de septiembre de 1917.

*EL VIERNES 28 DE SEP-*tiembre. En su local a las 2 p. m.

CASA DE ALTOS Y BAJOS. Chiclana número 2940|42. Mide 8.95 m. por 55.51 m| y 57.45 metros, ambas medidas se inclinan hacia el S. Ad corpus. La planta baja tiene salón de negocio, 4 habitaciones, gran galpón y dependencias y en la alta 3 habitaciones y dependencias.

N.o H.o 3417. 6 o|o. Base pesos 22.000. Hipoteca pesos 18.000. Deuda pesos 16.327.

CHALET, Juramento 5321. Tiene 20 metros por 43.36 metros. Ad corpus. La casa estilo chalet, rodeada por jardín tiene 10 piezas entre el subsuelo y la planta baja, dependencias y en alto una pieza de servicio.

N.o H.o 4508. 6 o|o. Base pesos 17.000. Hipoteca, pesos 13.000. Deuda, 11.890 pesos.

CASA Medrano número 874|76. A requerimiento judicial. Mide 8.66 metros por 34.64 metros. En el subsuelo tiene local para negocios y en la planta baja, 4 habitaciones, 2 chicas y dependencias.

N.o H.o 33.336. L. Base pesos 6.400. Hipoteca, pesos 6.300. Deuda actual, pesos 5.615.—LA PRENSA, 14 de septiembre de 1917. s14

*EL DOMINGO 30 DE SEP.*tiembre, en la misma, a las 2 p. m., 2 casas, Habana No 2199 y 2157. La 1a. mide 10.89 m. por 30.35 m. Con 3 habitaciones y dependencias, y la 2a. su terreno mide 8.66 m. por 41.20 m. Con una habitación y dependencias.

Nº Hº 5410, 6 o|o. Base $ 5.800. Hipoteca $ 5.000. Deuda $ 4.573.

A LAS 2.30 p. m., casa Acha No. 2663|67. Mide 8.66 m. por 17.32 m. Con salón de negocio, 3 piezas y dependencias.

Nº Hº 12.083. 6 o|o. Base $ 8.000. Hipoteca $ 8.000. Deuda $ 7.483.

A LAS 3 p. m., casa Avenida del Tejar No. 2730. Mide 8.66 m. por 27.71 m., 22.51 por 10.39 m. Con 2 habitaciones y dependencias. La deuda por afirmado de pesos 1.360.26 m|n, es a cargo del comprador.

Nº Hº 18.259. 6 o|o. Base $ 4.500. Hipoteca $ 4.500. Deuda $ 4.272.

A LAS 3.15 p. m casa Moldes No. 2941. Mide 8.66 m. por 44.37 m. Ad corpus. Con 3 habitaciones, galpón y dependencias.

Nº Hº 11.609, 6 o|o. Base $ 6.500. Hipoteca $ 6.500. Deuda $ 6.039.

A LAS 3.45 p. m., casa Besares No. 2540. Mide 6.70 m. por 16 m. Ad corpus. Con 4 habitaciones y dependencias.

Nº Hº 32.224, L. Base $ 4.200. Hipoteca $ 3.500. Deuda $ 3.051.

A LAS 4.15 p. m., edificio para stud. Montañeses No. 2928|36. Mide 25.98 m., 33.31 m., 27.95 m. y 25.66 m. en el contrafrente. Con varios boxes de material, 3 habitaciones y dependencias.

Nº Hº 12.819, 6 o|o. Base $ 12.000. Hipoteca $ 12.000. Deuda $ 11.149.

A LAS 4.30 p. m., casa Congreso número 1650. Mide 8.66 m. por 43.30 m. Con 3 habitaciones y dependencias.

No. Ho. 1.603. 6 o|o Base $ 4.500. Hipoteca $ 3.500. Deuda $ 3.148.—LA PRENSA, 16 de septiembre de 1917 s16

EL MARTES 2 DE OCTUBRE

En su local a las 2 p. m.

CASA OLAZABAL 2580. Mide 8.66 metros por 32.50 metros. Con 6 habitaciones, una pieza en alto y dependencias.

N.o H.o 34.071 K. Base, pesos 11.600. Hipoteca, pesos 9.000. Deuda, pesos 7.624.

CASA BLANCO ENCALADA N.o 2560. A requerimiento judicial. Mide 20 metros por 49.36 metros a los 19.36 metros del costado SO. Y un martillo en contra de 8.60 metros. Con 5 piezas y dependencias. El comprador se hará cargo de una deuda de afirmado por 828.09 pesos m|n. Ley 7091.

N.o H.o 24.755 K. Base pesos 9.000. Hipoteca, pesos 9.000. Deuda pesos 6.287.

EN LA MISMA a las 4 p. m. petit hotel central, Arenales 1441. A requerimiento judicial. Tiene 8 metros por 31.21 metros teniendo a los 5.66 metros un martillo a favor de 0.73 metros que disminuye hasta quedar un contrafrente de 8.10 metros. Ad corpus. Compuesto de subsuelo, planta baja y dos altas. Bien construído y con todo el confort moderno. Datos al Banco.

N.o H.o 8.921 6 o|o. Base pesos 83.600. Hipoteca pesos 80.000. Deuda pesos 73.753.

EN SU LOCAL a las 2 p. m. Casa de altos y bajos, Lima 1115|19. A requerimiento judicial 20.70 metros por 14.94 metros en el costado N. 11 a los 11.10 m. hay un martillo en contra de 2.16 metros hasta la línea del contrafrente. Ad corpus. La planta baja con salón de negocio y el 1.o y 2.o pisos con 5 habitaciones, 2 piezas chicas y dependencias cada uno.

N.o H.o 33.608 L. Base pesos 39.000. Hipoteca, pesos 30.000. Deuda pesos 26.736.— LA PRENSA 18 de septiembre de 1917. s18

*EL MIERCOLES 3 de OCTU-*bre, en su local a las 2 p. m.

CASA NUEVA YORK 4242-50. Mide 16.10 metros por 94.89 metros. Tiene jardín, 4 habitaciones, cocina y dependencias. No. Ho. 9727, 6 o|o. Base $ 22.800. Hipoteca, pesos 16.000. Deuda $ 14.751.

CASA SUPERI 1161|11 esquina Loreto números 3293-97. Mide 9.83 metros de frente por 20.50 metros 13.84 metros y 32.45 metros. Con salón de negocio, 3 habitaciones y dependencias. No. Ho. 11.135, 6 o|o. Base, $ 11.600. Hipoteca $ 9.600. Deuda pesos 8.919.

CASA VIEYTES números 1433-35. Mide 8.66 metros por 41.4 m. Tiene salón de negocio, 3 habitaciones, una pieza chica y en altos una pieza más. El comprador se hará cargo de una deuda por afirmado de pesos 766.43 m|n. Ley número 7091. No. Ho. 1765. 6 o|o. Base, $ 17.500. Hipoteca, $ 14.000. Deuda, $ 11.590

CASA PARA INQUILINATO — CARLOS CALVO números 1171-73-75. Mide 14.73 metros por 56.95 m. Ad corpus Con 2 salones de negocio, 24 piezas y dependencias. No. Ho. 5.866. 6 o|o. Base $ 40.000. Hipoteca $ 34.000. Deuda $ 31.096. LA PRENSA 19 de septiembre de 1917 s19

EL JUEVES 4 DE OCTUBRE en su local, a las 2 p. m Casa Serrano número 3260|64. Mide 18.06 m por 48.72 m. en el costado SO.: tiene un martillo a favor de 8.60 m. hasta el contrafrente de 26.37 m. Con 7 habitaciones, dependencias y en cuerpo aparte, una pieza, caballeriza, boxes, etc. El comprador se hará cargo de una deuda por afirmado de $ 2.221.50 m|n., según ley No. 4391. Nº Hº 6.65. 6 o|o Base $ 41.000. Hipoteca $ 35.000 Deuda $ 32 010.

A requerimiento judicial Casa Saujil 277|81. Mide 8.66 m. por 22.00 m., con 2 salones de negocio, una pieza en altos y dependencias. El comprador se hará cargo de una deuda por afirmado de $ 1.479.95 m|n., según ley No. 7091. Nº Hº 15895. 6 o|o. Base $ 8.600. Hipoteca $ 6.000. Deuda pesos 5.657.

Casa Canalejas No. 2666 Mide 8.66 m. por 39.06 m. Con jardín, 5 habitaciones, una pieza de servicio y dependencias. Nº Hº 32.294, L. Base $ 10.000 Hipoteca $ 7.500. Deuda $ 6.022.—LA PRENSA, 20 de septiembre de 1917. s20

*EL VIERNES 5 DE OCTU-*bre, en su local a las 2 p. m.

CASA OLAZABAL 2570. Mide 8.66 metros por 32.50 metros con 7 piezas y dependencias.

N.o H.o 34072 K. Base pesos 11.600. Hipoteca, pesos 9.000. Deuda pesos 7.624.

CASA AMENABAR 3251 Mide 8.66 metros por 34.90 metros, con 6 piezas y dependencias.

N.o H.o 17389. 6 o|o. Base pesos 8.100 Hipoteca pesos 6.500. Deuda pesos 6.128.

CASA Gaona 2744. Mide 9.76 metros por 56.32 metros. Ad corpus, con 6 piezas y dependencias. Deuda por afirmado a cargo del comprador pesos 1.620.91 m|n. Ley 7091.

N.o H.o 11568. 6 o|o Base pesos 13.100. Hipoteca pesos 12.500. Deuda pesos 11.613.

CASA Agrelo 3230. Mide 6.93 metros por 49.33 metros. Ad corpus, con 6 habitaciones, 2 de servicio y dependencias.

N.o H.o 8329, 6 o|o. Base pesos 16.800. Hipoteca pesos 16.000. Deuda pesos 14.751.— LA PRENSA 21 de septiembre de 1917 s21

SUCURSAL LA PLATA

Calle 48 esquina 5

EL BANCO HIPOTECARIO Nacional rematará en su local calle 25 de Mayo número 245, (capital federal.)

EL DIA 25 de septiembre de 1917, a las 2 p. m., dos fracciones de campo ubicadas en el partido del Pilar, compuestas la primera de 134 hectáreas, 99 áreas con los siguientes linderos: por el frente con el río Luján y por el fondo y ambos costados con campo del doctor Basavilbaso. La segunda fracción se compone de 392 hectáreas, 53 áreas y linda: al SE. con el río Luján: por el NO. con herederos de Silverio Melo; por el SO. con Federico Lacroze y Patricio Lynch Pueyrredón y por el NE. con campo del doctor Basavilbaso. N.o H.o 17|438, serie Préstamos Convertidos, ley número 2842. Base pesos 58.000. Hipoteca pesos 58.750. Deuda actual, pesos 11.816:456.

Los servicios deberán hacerse a razón del 10 o|o anual pagaderos en moneda nacional de curso legal del 1.o al 15 de abril y octubre. En caso de cancelación o anticipo sólo podrá efectuarse de acuerdo con lo dispuesto en las leyes números 2842 y 9155. Por mayores datos dirigirse al Banco —LA PRENSA 11 de septiembre de 1917.

EL BANCO HIPOTECARIO Nacional rematará en su local calle 25 de Mayo número 245, (capital federal).

EL DIA 25 de septiembre de 1917 a las 2 p. m., dos lotes de terreno con edificio, ubicados en el pueblo de San Francisco, próximo a la estación Berazategui, partido de Quilmes, a saber: terreno designado en el plano de división con el número 1, se compone de una superficie de 1.874 metros 89 centímetros cuadrados: lindando al NE calle General Mitre; al SO. y NO. con Davinson y al SE. con terreno que fué de Casullo. N.o H.o 491|15777. Serie H. Base pesos 3.600. Hipoteca pesos 3.600. Deuda actual pesos 2.339:863. 2.o terreno designado en el plano de división con el número 2, compuesto de una superficie de 5.624 metros, 67 centímetros cuadrados; lindando: al NE. calle General Mitre; al SE. calle pública en medio con el lote 4: al NO. calle en medio con terreno de Casullo y al SO, con Davinson. N.o H.o 782|17177. Serie H. Base pesos 17.300. Hipoteca pesos 17.300. Deuda actual, pesos 11.244:342. Por mayores datos dirigirse al Banco.—LA PRENSA, 11 de septiembre de 1917. s11

EL BANCO HIPOTECARIO Nacional

EL 26 de septiembre a las 2 p. m. en el local de su sucursal La Plata, una casa en esa ciudad, ubicada en la calle 10 número 828, constante de 7 habitaciones y demás dependencias; edificada en terreno de 225 metros cuadrados. Base pesos 10.000. Hipoteca, pesos 5.900. Deuda actual, pesos 5.481:385. N.o H.o 1705|10429. Serie C. H. A. 6 o|o. Por mayores datos dirigirse al Banco.—LA PRENSA 12 de septiembre de 1917. s12

EL BANCO HIPOTECARIO Nacional rematará en su local calle 25 de Mayo No. 245, (capital federal).

EL DIA 27 DE SEPTIEMBRE de 1917, a las 2 p. m., una fracción de campo ubicada en el partido de Ramallo, distante como unos 10 kilómetros del puerto de Ramallo y a 5 de la estación del mismo nombre (F. C. B. A. R.), con superficie de 307 hectáreas, 69 áreas, 95 centiáreas, según títulos y según plano firmado por el agrimensor señor Monteverde la superficie es de 309 hectáreas, 27 áreas, 30 centiáreas, contiene tres poblaciones para chacra y se encuentra alambrado en todo su perímetro. Límites: al N. E., Fernando L. de Baez; al S. O., Basilio Laprida; al N. O., Luis Musei y al S. E., Jaime Arnau. No. Ho. 2937|28589. Serie L. Base $ 61.000. Hipoteca $ 45.000. Deuda actual $ 38.547:791. Por planos y mayores datos dirigirse al Banco.— LA PRENSA, 13 de septiembre de 1917. s13

EL BANCO HIPOTECARIO Nacional, rematará en su local calle 25 de Mayo No. 245 (Capital Federal),

EL DIA 27 de septiembre de 1917, a las 2 p. m., dos fracciones de campo ubicadas en el partido de Bolívar, jurisdicción de la provincia de Buenos Aires, a 5 km. m. o m. al O. de la estación Hale, F. C. S., la primera fracción, y la segunda dista unos 8 km. de la estación del Valle hacia el S., con sus poblaciones, alambrados y demás adherido al suelo, a saber: 1a. fracción compuesta de 674 h. 96 a., lindando: al NO., Carlos y Andrés Malatesta; al SO., con los menores María Antonia y Adolfo Alsina; al NE., Manuel Escannavino, y al SE., con Samuel B. Hale y parte con herederos de Puyol. La 2a. fracción compuesta de 338 h. 74 a., 56 c. a. 76, linda; al NO., con González; al SO., con Fortunato Risoli y Francisco Seco; al NE., con Concepción Unzué de Casares y al SE., con Angel Tórtolo y J. A. Arisnabarreta, No. Ho. 1123|5684, C. H. A. 6 o|o. Base $ 112.000. Hipoteca $ 100.000. Deuda actual pesos 91.456:538.—LA PRENSA, 13 de septiembre de 1917. s13

EL BANCO HIPOTECARIO Nacional rematará en la misma propiedad, el día 30 de septiembre de 1917, a las 10 a. m., dos casas contiguas, ubicadas en la ciudad de La Plata, calle 11, la primera números 1232,34,36 y la segunda s|n., le corresponde el 1238, compuestas de 8 y 4 habitaciones y dependencias, respectivamente, a saber: Ubicación, calle 11 Nos. 1232|34|36, superficie 300 mts. cds., préstamo $ 3.500, deuda actual, $ 3.147:255, base de venta, $ 4.500. Ubicación: calle 11 No. 1238. Superficie 300 mts. cds., préstamo $ 3.500, deuda actual $ 3.147:254, base de venta pesos 4.500.

Nº Hº 332|1298, serie C. H. A. 6 o|o. Por mayores datos dirigirse al Banco.—LA PRENSA, 16 de septiembre de 1917. s16

EL BANCO HIPOTECARIO Nacional rematará sobre la misma propiedad,

EL DIA 30 de septiembre de 1917, a las 2 p. m., una casa en Villa Humberto I, partido de San Martín, edificada en el lote de terreno designado en el plano de la misma con el núm. 33 de la manzana 203, compuesto de 8.75 metros de frente a la calle Juárez por 21.09 metros de fondo. Ad corpus. Lindando al NO., con la calle Juárez; al N. E., con el lote 34; al S. O., con la calle Lobos y al S. E., con el lote 32. No. Ho. 58|260. Serie C. H. A. 6 o|o. Base, $ 2.500. Hipoteca, $ 2.500. Deuda actual, $ 2.248:039. Por mayores datos dirigirse al Banco.—LA PRENSA, 16 de septiembre de 1917. s16

EL BANCO HIPOTECARIO Nacional, rematará en la misma propiedad,

EL DIA 30 de septiembre de 1917, a las 3 p. m., una casa situada en Villa Lynch, partido de San Martín, provincia de Buenos Aires, en la calle Circunvalación entre camino a San Martín y Av. La Capital, y el terreno en que está construída, designado con el núm. 15, de la manzana 15, compuesto de 8.66 metros de frente al E., por 19.05 metros de fondo en el lado S., y 22.51 metros en el del Norte; teniendo en el contrafrente 9.62 metros; lindando: al E., con el bulevar Circunvalación General Paz; al O., con el lote 13; al N., con el lote 16 y al S., con el 14. El comprador continuará con la deuda de pavimentación desde la aprobación del remate. N.o H.o 845|4274. Serie C. H. A. 6 o|o. Base, $ 3.500. Hipoteca, $ 2.500. Deuda actual, $ 2.267:514. Por mayores datos, dirigirse al Banco.—LA PRENSA, 16 de septiembre de 1917. s16

EL DIA 30 DE SEPTIEMBRE de 1917, a las 4 p. m., el Banco Hipotecario Nacional rematará sobre la misma propiedad, una finca situada en el pueblo de San Martín, calle Moreno esquina Saavedra, edificada en terreno de 12 m. 12 cm., de frente al S. E. por 41 m. 20 cm. o sean 499 m. 34 cm. 2. Base, $ 14.800. Hipoteca, $ 8.000. Deuda actual, $ 7.316:547. No. Ho. 1162|6959. Serie C. H. A. 6 o|o.—LA PRENSA, 16 de septiembre de 1917. s16

EL DIA 1o. DE OCTUBRE de 1917, el Banco Hipotecario Nacional, rematará en el local de su sucursal La Plata, calle 48 esquina 5, a las 2 p. m. una casa ubicada en la ciudad de La Plata, calle 61 número 485, constante de 5 habitaciones y demás dependencias, con superficie de 400 metros cuadrados. La deuda de construcción de cloacas y pavimentación corre por cuenta del comprador desde la aprobación del remate. Base pesos 8.000. Hipoteca pesos 5.000. Deuda actual pesos 4.496:078. N.o H.o 39|191 C. H. A. 6 por ciento. Por mayores datos ocurrir al Banco. — LA PRENSA 17 de septiembre de 1917. s17

EL BANCO HIPOTECARIO Nacional, rematará en su sucursal La Plata

EL DIA 1.o de octubre de 1917, a las 2.15 p. m. una casa y un lote de terreno situados en la ciudad de La Plata, la casa en la calle 15 número 700 esquina 46, compuesta de 6 habitaciones y demás dependencias, edificada en terreno de 300 metros cuadrados, y el terreno se designa en el plano general con el número 8 de la manzana R. R sección 2.a, y se compone de 20 metros de frente por 40 metros de fondo o sean 800 metros cuadrados. N.o H.o 580|2851 Serie C. H. A. 6 o|o. Base pesos 10.300. Hipoteca pesos 8.600. Deuda actual, pesos 7.800:247. Por mayores datos dirigirse al Banco. LA PRENSA 17 de septiembre de 1917. s17

EL BANCO HIPOTECARIO Nacional rematará en el local de su sucursal La Plata.

EL DIA 1.o de octubre a las 2.30 p. m. una casa en esa ciudad, calle 10 número 1178, compuesta de 12 habitaciones y demás dependencias, edificada en terreno de 460 metros cuadrados. La deuda por construcción de cloacas es por cuenta del comprador desde la aprobación del remate. N.o H.o 627|2993. Serie C. H. A. 6 o|o. Base pesos 15.000. Hipoteca pesos 15.000. Deuda actual pesos 13.605:081. Por mayores datos dirigirse al Banco.—LA PRENSA 17 de septiembre de 1917. s17

EL BANCO HIPOTECARIO Nacional rematará en la sucursal La Plata.

EL DIA 2 de octubre a las 2 p. m. dos casas en el pueblo Mones Cazón, partido de Pehuajó, a saber: primera, en la calle avenida Ramos Mejía esquina avenida Sarmiento s|n. constante de 2 salas para negocio, 7 dormitorios y dependencias. La segunda, se halla a continuación de la anterior en la misma avenida entre Sarmiento y Nicolás Avellaneda s|n. compuesta de 2 salones al frente, 12 habitaciones y dependencias; estas casas se hallan edificadas en terreno de 1.726 metros 40 decímetros cuadrados. N.o H.o 2855|19886. 2.a ley número 9155, 1.a serie. Base, pesos 12.000. Hipoteca, pesos 12.000. Deuda actual, pesos 11.466:460. Por mayores datos dirigirse al Banco.—LA PRENSA 18 de septiembre de 1917. s18

EL BANCO HIPOTECARIO Nacional rematará en su sucursal La Plata.

EL DIA 2 de octubre de 1917, a las 2.30 p. m. una fracción de campo situado en el partido de Roque Pérez, antes Saladillo, designada en el plano firmado por los ingenieros Zacarías Caminos y Juan M. Figueredo, con el número 8, compuesta de una superficie de 24 hectáreas, 83 áreas, 66 centiáreas, 92 decímetros cuadrados; lindando: al NO. lote 3; al SO lote 9; SE. parte del 10 y al NE. el 7. N.o H.o 3116-22214. Serie C. H. A. 6 o|o. Base pesos 3.200. Hipoteca pesos 2.200. Deuda actual pesos 2.012:050. Por mayores datos dirigirse al Banco.—LA PRENSA 18 de septiembre de 1917. s18

EL BANCO HIPOTECARIO Nacional rematará en la sucursal La Plata.

EL DIA 2 de octubre de 1917, a las 2.15 p. m. tres lotes de terreno con las construcciones que existen, ubicados en las calles Luis A. del Mármol entre vía del F. C. S. y otra cerrada, partido de Almirante Brown, próximo a la estación Mármol, compuesto de 25.98 metros de frente por 60.27 metros de fondo; lindando: al N. calle del Mármol; al E., José Grosso; al S., Pedro Peychau y al O., Luis Moya. N.o H.o 196|691. Serie C. H. A. 6 o|o. Base pesos 3.000. Hipoteca, pesos 3.000. Deuda actual pesos 2.697:647. Por mayores datos dirigirse al Banco.—LA PRENSA 18 de septiembre de 1917. s18

EL BANCO HIPOTECARIO Nacional rematará en el local del Banco de la Nación Argentina en 9 de Julio,

EL DIA 4 de octubre de 1917, a las 4 p. m., dos casas ubicadas en el citado pueblo, a saber: Primera: calle San Juan Nos. 438, 442, 446 y calle Tucumán No. 177, compuesta de dos salones y 16 piezas, edificada en terreno de 43.30 metros de frente por 44.17 metros. Segunda: en la calle San Juan Nos. 437, 441, 443 y Tucumán Nos. 205 y 207, compuesta de 7 habitaciones y demás dependencias, edificada en terreno de 21.65 metros por 32.92 metros. No. Ho. 635|3026, serie C. H. A. 6 o|o. Base, 5.000 $. Hipoteca, 5.000 $. Deuda actual, $ 4.535:927. Por mayores datos dirigirse al Banco.—LA PRENSA, septiembre 20 de 1917. s20

EL BANCO HIPOTECARIO Nacional rematará en la sucursal del Banco de la Nación Argentina, en 9 de Julio,

EL DIA 4 de octubre de 1917, a las 4 y 30 p. m., una casa y terreno anexo, ubicada en el citado pueblo, calle Bartolomé Mitre No. 209 al 231, esquina San Juan 283 al 293, compuesta la primera de 3 habitaciones y dependencias y la segunda de un galpón de material, edificados en terreno de 2.375 metros cuadrados.—No. Ho. 987|4990, serie C. H. A. 6 o|o. Base, 7.800 $. Hipoteca, 6.000 $. Deuda actual: $ 5.487:410. Por mayores datos dirigirse al Banco.—LA PRENSA, 20 de septiembre de 1917. s20

EL BANCO HIPOTECARIO Nacional rematará en el local del Banco de la Nación Argentina, en 9 de Julio, el día 4 de octubre de 1917, a las 3.30 p. m., cinco fracciones de campo situadas en el partido de 9 de Julio, distantes unos 3 kilómetros de la estación Prieto, F. C. O., a saber:

No. Ho. 3440|30452, lotes 1 y 2. Superficie: 107 hectáreas, 43 áreas, 68 centiáreas, 4 decímetros. Hipoteca, $ 8.800. Deuda actual, $ 7.694:858. Base de venta, $ 13.000.

No. Ho. 3441|30453. Lote 3. Superficie, 50 hectáreas. Hipoteca, $ 6.600. Deuda actual, pesos 5.771:143. Base de venta, $ 10.500.

No. Ho. 8447|30459. Lotes 9 y 10. Superficie 107 hectáreas, 56 áreas, 31 centiáreas 6 decímetros. Hipoteca, $ 6.600. Deuda actual, $ 5.771:143. Base de venta, $ 10.500.

LIMITES

LOTES 1 y 2: al NO., lote 3; al SO., lotes 9 y 10; al SE., Luis Ferrari y Gabriel Alberdi y al NE. herederos de Prieto.

LOTE 3—Al NE herederos de Prieto; al NO., lote 4; al SO., lote 8 y al SE., lote 2.

LOTES 9 y 10—Al NE. lotes 1 y 2; al NO., lote 8; al SO. herederos de Prieto y al SE., Luis Ferrari y Gabriel Alberdi. Todos estos datos son tomados del plano firmado por el agrimensor señor Aranguren que se encuentra agregado al expediente respectivo. Nos. Hip. 3440|30452 y otros, serie L.

LA PRENSA 20 de septiembre de 1917. s20

EL .BANCO HIPOTECARIO Nacional rematará en el local del Banco de la Nación Argentina en Lincoln.

EL DIA 5 de octubre de 1917 a las 4.30 p. m. los siguientes inmuebles: ubicados en el pueblo de Lincoln a saber:

Casa, calle 16 esquina 29, lote 1, Superficie 690 metros 275 mm c. Hipoteca 1.500 pesos. Deuda actual, 1.360:508. Base de venta 1.500 pesos

Casa, calle 16 entre las de 27 y 29, lote 2, Superficie 619 metros 8.395 mm. c. Hipoteca, 3.500 pesos Deuda actual, pesos 3.174:519. Base de venta, 3.500 pesos.

Estos datos son tomados del croquis levantado por el perito de este Banco señor Camilo V. Isla, que se encuentra agregado al expediente

N.o H.o 791|3912 (división), serie C. H. A. 6 o|o. Por mayores datos dirigirse al Banco.—LA PRENSA 21 de septiembre de 1917.

EL DIA 5 DE OCTUBRE DE 1917 a las 4 p. m el Banco Hipotecario Nacional rematará en el local del Banco de la Nación Argentina en Lincoln, una casa situada en esa ciudad, calle 27 esquina 24, edificada en terreno de 35.62 metros de frente a la calle 27. NE por 43.30 metros a la calle 24. SE. N.o H.o 814|4060. Serie C. H. A. 6 o|o. Base pesos 15.000. Hipoteca pesos 10.000. Deuda actual 9.070:054 pesos. Por mayores datos dirigirse al Banco. LA PRENSA 21 de septiembre de 1917.

SUCURSAL MENDOZA

EL DIA 26 DE SEPTIEMBRE de 1917 a las 2 p. m., el Banco Hipotecario Nacional rematará a requerimiento judicial, en el local de su sucursal en Mendoza, calle Rivadavia núm. 165 una fracción de campo ubicada en el departamento San Martín distrito Alto Verde, a tres kilómetros más o menos al NE de la estación Ingeniero Giagnoni, del F. C. B. A. al P., con superficie de 89 hectáreas 7.923 metros cuadrados, conteniendo 16 hectáreas, 5.000 metros de viña francesa, 2 hectáreas de viña criolla, 7.000 metros con árboles frutales; 1 hectárea 5.000 metros con hortalizas y el resto se compone de terreno cultivable. Contiene además tres casas para contratistas. La propiedad tiene derecho de agua para toda su superficie y riega por el canal Norte Alto Verde. Sus límites son: N. testamentaría Dionisio A. Sosa; S. carril nacional; E. testamentaría Dionisio A. Sosa y O. calle pública y derechos de Lorenzo Guerrero. Base pesos 26.000. Hipoteca pesos 26.000. Deuda actual, pesos 23.379:605. N.o H.o 5|296. Serie C H. A. 6 o|o. Por mayores datos dirigirse al Banco.—LA PRENSA 13 de septiembre de 1917. s13

SUCURSAL ROSARIO

Calle Rioja esquina Laprida

*EL DIA 25 DE SEPTIEM-*bre de 1917, a las 2 p. m. el Banco Hipotecario Nacional rematará en el local de su sucursal, calle Rioja esquina Laprida, un terreno y edificio ubicado en la ciudad de Rosario, calle Paraguay números 251 al 55, entre las de Córdoba y Rioja, compuesto su terreno de 11m206 mm. de frente por 63m731 mm. de fondo, lindando; por el O. con la calle Paraguay; por el E. con Camilo Aldao; por el N. con Luis Balbini y por el S. con F. Zamarini y otros. Base de venta pesos 28.600. Hipoteca pesos 28.000. Deuda actual, pesos 25.607:915. N.o H.o 146|7015. C. H. A. 6 o|o.—LA PRENSA, 11 de septiembre de 1917. s11

SUCURSAL CORDOBA

(Calle San Jerónimo esquina Chacabuco)

EL BANCO HIPOTECARIO Nacional rematará el día 21 de septiembre de 1917, a las 11 a. m., en el local de su sucursal Córdoba, 4 lotes de campo con todo lo en ellos edificado, clavado y plantado, que forman parte de la estancia Jesús María, pedanía Sinsacate, departamento Totoral de esa provincia, a saber:

LOTE C.—Superficie, 38 hectáreas, 8.172 metros cuadrados. Linda al N. con el río de Jesús María y González; al S., camino de por medio con Ignacio Peña (hoy Monsegur), al O., con lotes A. y B. de la división de este préstamo, vía del ferrocarril de por medio y al E., con el lote D. de esta división. Base, $ 6.050. Hipoteca, pesos 5.000. Deuda actual, $ 4.086:174.

LOTE D.—Superficie, 15 hectáreas, 3.234 metros cuadrados, linda al N. con el río de Jesús María y González; al S., camino de por medio con Ignacio Peña; al E. y O. con los lotes E. y C., respectivamente de la división de este préstamo. Base, $ 5.095. Hipoteca, $ 4.200. Deuda actual, $ 3.390:386.

LOTE E.—Superficie, 18 hectáreas 7.494 metros cuadrados, linda al N., con el río de Jesús María y con González; al S., camino de por medio con Ignacio Peña; y al E. y O., con los lotes F. y D. respectivamente de la división de este préstamo. Base, $ 5.095. Hipoteca, $ 4.200. Deuda actual, $ 3.390:386.

LOTE F.—Superficie, 21 hectáreas, 2.879 metros cuadrados. Linda al N. con el río de Jesús María y González; al S. camino de por medio con Ignacio Peña; al E. y O., con lotes G. y E. respectivamente de esta división. Base, $ 5.095. Hipoteca, pesos 4.200. Deuda actual, $ 3.390:386. —No. Ho. 1019|23367, serie J.—LA PRENSA, 7 de septiembre de 1917. s7

*EL DIA 25 DE SEPTIEM-*bre de 1917 a la 1 de la tarde, el Banco Hipotecario Nacional rematará, en el local de su sucursal, calle San Jerónimo esquina Chacabuco, una fracción de campo, con todo lo edificado, plantado y clavado en ella ubicada en el pueblo de La Toma, hoy Alberdi, compuesta de 25 hectáreas, 3.140 metros cuadrados, más o menos, lindando: al N. con el lote 78 que fué de don Ramón I. Olmos y con el 69, que fué del señor Manuel Mota; al O. con el lote 72, del señor Duncan Munro y al S. y E. con de Rogelio Martínez. Base de venta pesos 23.200. Hipoteca, pesos 17.500. Deuda actual, pesos 16.379:318. N.o H.o 326|14739. C. H. A. 6 o|o.—LA PRENSA, septiembre 11 de 1917. s11

*EL DIA 25 DE SEPTIEM-*bre de 1917, a las 2 p. m. el Banco Hipotecario Nacional, rematará en el local de su sucursal, calle San Jerónimo esquina Chacabuco, una chacra con todo lo edificado y mejoras que ella contiene, ubicada en Jesús María, Pedanía Cañas, departamento Colón de la provincia de Córdoba, cuyo terreno tiene una superficie de 7 hectáreas 4.866 metros cuadrados y linda: al S. en una extensión de 100 metros con el camino que va de Jesús María a La Paz y en el resto con la colonia Caroya; al E. con el río de Jesús María; al N., en parte con el citado río y en parte con de Domingo Capella Herrera y al O. con del mismo Capella Herrera. Base de venta, pesos 12.000. Hipoteca pesos 10.000. Deuda actual pesos 8.829:278. N.o H.o 1133|31626. Serie L.—LA PRENSA 11 de septiembre de 1917. s11

EL BANCO HIPOTECARIO Nacional, rematará sobre la misma propiedad,

EL DIA 27 de septiembre de 1917, a la 1.30 p. m., una casa y terreno ubicada en la manzana No. 47 de Villa María, departamento Tercero Abajo, provincia de Córdoba, midiendo el terreno 14 metros 722 milímetros de frente por 43.30 metros de fondo; lindando: al O., con la calle Corrientes; al E., con derechos de los señores Joaquín Pereyra y Marcelino Arregui; al N., con Benigno Nimo y al S. con Magdalena Cipollini.—No. Ho. 912|19354, serie H. Base $ 5.000. Hipoteca $ 5.000. Deuda actual $ 3.249:810. Por mayores datos dirigirse al Banco.—LA PRENSA, 13 de septiembre de 1917. s13

EL BANCO HIPOTECARIO Nacional rematará en la sucursal Córdoba.

EL DIA 2 de octubre de 1917, a las 2 p. m. un campo ubicado en la pedanía Concepción, departamento San Justo, provincia de Córdoba, compuesto de una superficie de 1.358 hectáreas, 402 metros cuadrados, lindando: al N. con sucesores de Víctor M. Lavarello y Federico L. Gutiérrez; al S., con sobrante fiscal; por el E. con Santiago Caravelli y por el O., con los señores Alarcón, Meléndez y Cía. N.o H.o 154|8826. Serie C. H. A. 6 o|o. Base pesos 56.000. Hipoteca pesos 42.000. Deuda actual, pesos 38.720:264. Por mayores datos dirigirse al Banco.—LA PRENSA 18 de septiembre de 1917. s18

EL BANCO HIPOTECARIO Nacional, rematará en su sucursal Córdoba

EL DIA 4 de octubre de 1917, a las 2 p. m. una casa situada en Córdoba, en la esquina o ángulo S. E. que forman las calles Constitución, hoy Rosario de Santa Fe y General Alvear, edificada de altos y bajos, con frente sobre la primera de dichas calles, edificada en terreno de 10.60 metros de frente por 45.72 metros de fondo a la calle General Alvear, con varios martillos a su favor en el costado O, formando una superficie total de 897 metros cuadrados, más o menos. Lindando: al S. con la calle denominada hoy Rosario de Santa Fe, al E. con la calle Alvear, al N. con el Dr. Luis M. Allende y al O. con propiedad de los señores Acosta y sucesión de Francisco Espinosa.—No. Ho. 1176|33.426 serie L. Base, $ 71.500. Hipoteca, 60.000 $. Deuda actual, $ 53.471:524. Por mayores datos dirigirse al Banco. LA PRENSA, 20 de septiembre de 1917. s20

SUCURSAL C. DEL URUGUAY

EL BANCO HIPOTECARIO Nacional rematará a requerimiento judicial en el local del Banco de la Nación Argentina, en Gualeguaychú.

EL DIA 27 de septiembre de 1917, a las 11 a. m., una casa en dicha ciudad, ubicada en la calle Paraná esquina Caseros, edificada en terreno de 45 m. 465 mm. de frente, sobre la primera calle, por igual dimensión frente al S.; lindando, con Paula Guastavino, de N. a S., frente al O. 33 m. 990 mm., lindando por este frente con la calle Caseros e igual extensión frente al E. por cuyo lado linda con Antonio Duarte. La casa consta de diez piezas a la calle, un salón, sótano, aljibe, w. c., etc. Base de venta, $ 11.400. Hipoteca, $ 10.000. Deuda actual, $ 9.070:054. Por mayores datos, ocurrir al Banco. No. Ho. 14|4051 C. H. A. 6 o|o.—LA PRENSA, 13 de septiembre de 1917. s13

SUCURSAL SANTA FE

(San Jerónimo esquina Juan de Garay)

EL .BANCO HIPOTECARIO Nacional, rematará en su sucursal Santa Fe a requerimiento judicial.

EL DIA 5 de octubre de 1917, a las 11 a. m. una casa ubicada en el pueblo Moisés Ville, departamento San Cristóbal, provincia de Santa Fe, compuesta de varias piezas y demás dependencias edificada en terreno de 20 metros de frente al S. por 50 metros de fondo al N.; lindando: al N., el señor L. Malamud; al E., Adolfo Siblerman; al S., calle pública denominada Coronel Goldschmit y al O., Dieb Wigdorvtz. N.o H.o 121|8675. Serie C. H. A. 6 o|o. Base pesos 3.800. Hipoteca, pesos 3.000. Deuda actual, pesos 2.765:733. Por mayores datos dirigirse al Banco.—LA PRENSA 21 de septiembre de 1917. s21

SUCURSAL PARANA

EL BANCO HIPOTECARIO Nacional rematará en el local del Banco de la Nación Argentina en Gualeguay, calle San Antonio esq. Uruguay.

EL DIA 21 de septiembre de 1917, a las 2 p. m. una casa situada en la ciudad de Gualeguay, en la calle San Martín entre las de Uruguay y Gualeguaychú, compuesta de varias habitaciones y dependencias, edificada en terreno de 17,28 metros de frente por 35,96 metros de fondo; lindando: al N. con Juan Fernández; al S. con los Pérez; al E. con Mateo Carboni y al O. con la calle San Martín. No. Ho. 1195-30237, serie L. Base, 9.000 $. Hipoteca, pesos 9.000. Deuda actual, $ 7.869:741. Por mayores datos dirigirse al Banco—LA PRENSA. 7 de septiembre de 1917. s7

EL BANCO HIPOTECARIO Nacional rematará en el local del Banco de la Nación Argentina en Gualeguay, calle San Antonio esquina Uruguay.

EL DIA 22 de septiembre de 1917 a las 10 a. m., una casa compuesta de 12 piezas, cuarto de baño, galerías, pozo de balde, aljibe y demás edificado y plantado, ubicada en la ciudad de Gualeguay, calle San Martín y San Antonio, compuesto el terreno de 9m60 c. m. de frente por 53m10 c. m. de fondo, teniendo además a su favor un martillo de 5m80 c. m., por 16m80 c. m., que da a la calle San Martín, lindando en general; al N. Ramón Roig y Clariso Hereñú; al S. Banco de la Nación Argentina; al E. calle San Martín y al O. calle San Antonio. Base de venta, pesos 17.000 Hipoteca pesos 17.000. Deuda actual 15.286:665 pesos. N.o H.o 10|541 C. H. A. 6 o|o.—LA PRENSA 8 de septiembre de 1917. s8

EL BANCO HIPOTECARIO Nacional rematará en su local calle 25 de Mayo número 245 (capital federal).

EL DIA 26 de septiembre de 1917 a las 2 p. m. un establecimiento de campo, denominado La Fortuna, ubicado en el departamento de Nogoyá, distrito Crucecitas, con sus poblaciones y demás adherido al suelo compuestos según títulos de 3.998 hectáreas, 23 áreas, lindando: N. con arroyo del Medio divisorio con Isidoro Garay; S. Victorio Barreto; M. S. de Barreto y Adolfo Villatte; E. sucesión Barreto y H. Calderón y O. Bonfil Hnos.; dividido en 4 lotes, liberándose la superficie ocupada por los caminos dentro de cada uno a saber: lote 1. superficie 990 hectáreas, 49 áreas, 50 centiáreas. Base, pesos 30.500. Hipoteca pesos 22.200. Deuda actual, pesos 21.212:951. Lote 2. Superficie 989 hectáreas, 62 áreas, 75 centiáreas. Base pesos 30.500. Hipoteca pesos 22.300. Deuda actual, pesos 21.308:505. Lote 3. superficie 991 hectáreas, 31 áreas, 75 centiáreas. Base, pesos 30.500. Hipoteca, pesos 22.400. Deuda actual, pesos 21.404:058. Lote 4. Superficie 995 hectáreas, 7.500 metros cuadrados. Base pesos 30.500. Hipoteca pesos 22.400. Deuda actual, pesos 21.404:058. N.o H.o 298|31160, 2.a ley 9155. 1.a serie. Por mayores datos dirigirse al Banco—LA PRENSA 13 de septiembre de 1917. s13

EL BANCO HIPOTECARIO Nacional rematará en su sucursal Paraná, el día 27 de septiembre de 1917, a las 2 p. m., un campo con todo lo en él edificado, clavado y plantado, ubicado en el departamento La Paz, distrito Alcaraz Segundo, compuesto de 585 hectáreas; lindando: al N., Ricardo Foulker; al E., Antonio Cabrera; al S., Antonio Pablo Cabrera, y al O., Arroyo Hernandarias. Nº Hº 289|20917 2a. ley No. 9155, 1ra. serie. Base, pesos 13.000. Hipoteca, $ 9.000. Deuda actual, pesos 8.599, con 846 milésimos. Por mayores datos dirigirse al Banco.—LA PRENSA, 12 de septiembre de 1917. s13

SUCURSAL SAN LUIS

(San Martín, núm. 494)

EL BANCO HIPOTECARIO Nacional rematará el día 21 de septiembre de 1917, a las 3 p. m., en el local de su sucursal, un campo ubicado en el partido de los Chosmes, departamento La Capital, lugar denominado Cañada de Retama, a 5 kilómetros de la estación Chosmes (F. C. B. A. al P.), con superficie de 2.491 hectáreas entre los siguientes linderos: al N., Lázaro Cornejo; al S., B. Lucero; al E., herederos de Manuel Arias, hoy Rosario Arias de Covani; y al O., José V. Rúa y Zenón Calderón, hoy herederos de Ignacio Ordóñez. Base, $ 16.000. Hipoteca $ 15.000. Deuda actual, $ 13.488:234. No. Ho. 14|1050, serie C. H. A. 6 o|o. Por mayores datos, dirigirse al Banco.—LA PRENSA 7 de septiembre de 1917. s7

EL BANCO HIPOTECARIO Nacional rematará en su sucursal San Luis, el día 27 de septiembre de 1917, a las 3 p. m., dos fracciones de campo, ubicadas en el departamento La Capital, partido del Tala, lugar denominado Punta del Monte y Las Terneras, hoy colonia Santa Virginia, distante como 1 legua al S. de las estaciones Chischaca y La Seña (F. C. P.), designadas en el plano de dicha colonia como lotes Nros. 1 y 2, con superficie en conjunto de 2.277 hectáreas; lindando: al N., con propiedad de Celestino Jofré y compradores; al S., con el lote 3 y Bernardo Belzunce, hoy Vicente Echandi; al E., con el lote 8 y 3, y al O., con el lote 4 de otro plano, de don Carlos Dale. No. Ho. 259|20334, 2a. ley No. 9155, 1ra. serie. Base, $ 31.200. Hipoteca, $ 26.030. Deuda actual, $ 24.843:996.—LA PRENSA, 13 de septiembre de 1917. s13

SUCURSAL S. DEL ESTERO

EL BANCO HIPOTECARIO Nacional, rematará en su local calle 25 de Mayo No. 245 (Capital Federal).

EL DIA 27 de septiembre de 1917, a las 2 p. m., un campo ubicado en el departamento de Mariano Moreno, distante como 10 kilómetros de la estación Aerolito y 12 de Alhuampa (F. C. C. N.), jurisdicción de la provincia de Santiago del Estero, conteniendo una casa de material y 10 ranchos, estando alambrado y dividido en cuatro fracciones, con superficie en total de 30.357 hectáreas 07 áreas 86 centiáreas, a saber: PRIMERA FRACCION: parte del lote O, mensura Gerber, compuesta de 7.459 hectáreas 67 áreas 17 centiáreas lindando, al S., lote P., de Lloveras Hnos.; al N., con más terreno del lote O, con "El Bravo", de S. Montenegro, y con la Compañía Belga de Ferrocarriles; al E., con dicha compañía y parte del lote N. N., de J. M. Rufino y al O., el lote N. de Cayetano Sánchez.—SEGUNDA FRACCION: parte del lote O. en su mitad N., compuesta de 6.369 hectáreas 26 áreas 87 centiáreas; lindando: al N. con el lote B de la sucesión de Francisco Ambrosetti; al S., con más terreno del lote O. con parte de "El Bravo", de S. Montenegro, y con la otra fracción del lote O., de la Compañía Belga Argentina de Ferrocarriles; al E., con el mismo Montenegro y la misma compañía, y con parte de los N. N. de J. de la Cuesta y al O. con parte del lote N. de Sánchez Hermanos.—TERCERA FRACCION: parte del lote N, compuesta de una superficie de 14.653 hectáreas 24 áreas 82 centiáreas; lindando: al N. con parte de los lotes B y C. de Ambrosetti y Bordenave; al E., con el lote O, de Muriel y Nicolás; al S. con el Pértigo, de J. Montenegro, y más terreno del lote N. y al O. con el fisco, El Pértigo y resto del lote N. de la Compañía Belga Argentina.—CUARTA FRACCION: denominada Santa Carolina, compuesta de 1.814 hectáreas 89 áreas; lindando todos los rumbos con propiedades fiscales.—No. Ho. 134|30527. 2a. ley No. 9155. 1ra. serie. Base, $ 372.000. Hipoteca $ 298.000. Deuda actual $ 284.750:420. Por planos y mayores datos, dirigirse al Banco.—LA PRENSA, 13 de septiembre de 1917. s13

COMPRA-VENTA PARTICULAR

EL BANCO HIPOTECARIO NACIONAL

AVISA AL PUBLICO

Solicitado el Banco por muchos de sus deudores para el establecimiento de una oficina de compra-venta particular, ha resuelto abrir en su local una oficina, donde los que deseen vender sus campos o propiedades urbanas puedan concurrir a dar por escrito la autorización de venta, en donde conste la base con la que quieren vender y demás requisitos. Esta oficina llevará un registro de las propiedades a venderse en la capital y ciudades de provincia, como asimismo de los campos en toda la República, que se le ordenen vender, en el que constarán todos los datos sobre ubicación, calidad y mejoras que contengan, para poder suministrarlos a los que se interesen en su adquisición, cuyos datos se podrán solicitar en esta oficina personalmente o por carta.

MARIO LIVINGSTON

JUDICIAL, CON RETASA— Buen establecimiento en Chascomús, conocido por estancia "La Dolores", sobre el río Samborombón, a 4 1|2 leguas de la estación Pipinas, F. C. S. y a 12 de la ciudad de Chascomús, 5.465 hectáreas, 67 áreas y 50 centiáreas, lindando al Norte con don Francisco Casalins, al Sur con el establecimiento "Juancho" de la sucesión de Miguens, al Este con "La Trinidad" de don Francisco Herrández y río Samborombón en medio con doña Emma Piñeyro de Saavedra y al Oeste con don Domingo Casalins. Campo destinado a invernada de hacienda vacuna, con pastos de excelente calidad, dividido en 9 potreros, una chacra y la estancia con dependencias. Existen dos canales de desagüe, casa principal de material con tres piezas, galería y cocina, 2 piezas madera, en cuerpo independiente, 3 piezas material y cocina de peones, separado carnicería también material, galpón hierro acanalado de 8 por 18 metros con cochera, 3 piezas y depósito frutos en alto, chiquero, gallinero, molino con tanque australiano, corral de ovejas con bañaderos madera, corral para hacienda mayor. Hay 4 aguadas servidas cada una por molino con tanque australiano y bebedero hierro y en la chacra un jagüel de balde. También dos poblaciones material y servicio de la Unión Telefónica. Tasación pesos 105 la hectárea. Base pesos 52.50 la hectárea, teniendo el comprador que respetar un contrato de arrendamiento que vence el 29 de agosto de 1919, cuyo importe total ha sido cobrado por anticipado.

EL VIERNES 5 de octubre a las 3 p. m. en mi casa Cangallo 466, donde pueden solicitarse informes y planos. Orden del señor juez doctor Fernando Klappenbach, secretaría del señor F. Guillermo Espeche, en el juicio seguido por la Sociedad Crédito Territorial Argentino contra don Zenón Calderón de la Barca y Piñeyro (su concurso). 8 o|o a cuenta de precio y 2 o|o de comisión.—Mario Livingston. s21

C. A. Figueroa

GURRUCHAGA 384 AL 90 — Espléndida casa, sala, con frente imitación piedra, 3 grandes piezas cocina, w. c. Base, $ 6.500. A 1 cuadra de Triunvirato; barrio inmejorable; tranvías a todas direcciones; adoquinado pago; remataré

EL DOMINGO 23 de septiembre, a las 3 p. m., allí.—C. A. Figueroa, Añoz 2574 v23

Jorge Reyes y Cía.

*SOBRE EL EJIDO DE CHI-*vilcoy, 2918 hectáreas, 28 áreas, 65 centiáreas y 02 d. c. fraccionado en 20 lotes que venderemos de acuerdo con el siguiente

EDICTO JUDICIAL

Por disposición del señor juez de primera instancia en lo civil del departamento del centro doctor Raúl Aristegui a cargo interinamente del juzgado número 2, en los autos del juicio seguido por la Sociedad Hipotecaria Belga Americana contra don Martiniano Lobo sobre cobro de un crédito hipotecario, se hace saber por quince días que ha sido designado el martillero señor Jorge Reyes para que proceda al remate del campo conocido por de don Martiniano Lobo, ubicado sobre el ejido de Chivilcoy, compuesto de una superficie total de 2.918 hectáreas, 28 áreas, 65 centiáreas y 02 decímetros cuadrados, fraccionado en 20 lotes con superficies de 115 hectáreas 05 áreas a 219 hectáreas, 91 áreas, 93 centiáreas con la base que varía de $ 106.66 a $ 218.83 por cada una hectárea, que corresponden a las 2|3 partes de sus tasaciones. Los compradores podrán dejar en hipoteca un 80 o|o del importe de la compra (siempre que no sobrepase la tercera parte de la tasación) la que será constituída a favor de la sociedad ejecutante con la garantía del campo adquirido, por el plazo, intereses y condiciones que usa dicha sociedad en sus préstamos, el saldo al contado. El martillero exigirá el 10 o|o de seña y cuenta de precio y 3 o|o de su comisión en efectivo. El remate tendrá lugar

EL DOMINGO 23 de septiembre a la 1.30 de la tarde, en el Fénix Hotel de Chivilcoy, calle 25 de Mayo esquina San Martín. Las escrituras serán extendidas por ante los escribanos señores Emilio Rebullida y Benicio C. Lagos, debiendo los interesados proceder al examen de los títulos antes del remate a cuyo efecto se hallan agregados en autos que tramitan por ante la secretaría a mi cargo, Mercedes agosto 21 de 1917.—Luis Martínez Urrutia, secretario. Nota: Las hipotecas se constituirán en pesos oro, a 3 años de plazo con opción a dos años más, con interés del 8 o|o anual pagadero por semestres anticipados. Más datos y planos en nuestra casa Reconquista 325, en Mercedes al señor Luis M. Malmierca, calle Rivadavia 313 y en Chivilcoy en el Fénix Hotel.— Jorge Reyes. v23

Giménez Zapiola, Panelo y Cía.

HOY

*JUDICIAL — AV. LA PLA*ta ,Senillosa, Estrada, Tejedor y Zubiría, 1 manzana y 4 grandes lotes. Manzana J. Superficie: 11.308.38 m. c., (15.077.77 varas cuadradas). Con frente a las calles Av. La Plata, Zubiría, Senillosa y Tejedor. En la esquina Av. La Plata y Zubiría está la Compañía General de Envases que paga pesos 700 de alquiler mensual con contrato hasta el 15 de enero de 1921, esta renta representa el 14.85 o|o sobre la base. En avenida La Plata 1169, existe un corralón que ocupa 1.500 v. c. con un galpón de 200 m. c., está desocupado, puede producir pesos 300 por mes. Manzana I, 4 lotes de superficie de 2.885.83 m. c.; (3.847.77 vs. cs.); 2.765.74 m. c. (3.687.67 vs. cs.); 2.761.47 m. c. (3.681.96 vs. cs.) y 2.756.47 m. c. (3.675.29 varas cuadradas) cada uno Con frentes a la Avenida La Plata, calles Estrada, Tejedor y Senillosa. Estos terrenos por sus superficies y ubicación se prestan para cualquier aplicación del capital. La base reducida permite su adquisición en condiciones excepcionales, pues da amplio margen para realizar una brillante operación, contando con la valorización que debe producirse en esta importante zona de la ciudad. Están sobre la avenida La Plata, con doble línea de tranvía a su frente en combinación con el subterráneo, estación de Río de Janeiro, que permite el traslado a plaza de Mayo en 18 minutos. Tiene gas, luz eléctrica, aguas corrientes. A dos y tres cuadras de las avenidas Río Cuarto, Carlos Calvo, Independencia y Pavón, *todas con líneas de tranvías.* Barrio de edificación moderna, de gran movimiento comercial. Base pesos 5 el m. c. Por orden del señor juez de primera instancia doctor Fernando Colombres, secretaría del doctor Rocha, a propuesta de partes en el expediente Guedes Carlos G. su testamentaría.

EL VIERNES 21 de septiembre a las 3 p. m. en nuestro hall. Escrituras por el escribano señor Pedro P. Lalanne. La manzana situada frente a la avenida La Plata, Zubiría, Senillosa y Tejedor, tiene un servicio trimestral por afirmado de 450 pesos más o menos a pagar en 23 años; y los lotes dos y tres de la manzana I. frente a avenida La Plata, cada uno pesos 200 más o menos por el mismo concepto y por igual plazo. 8 o|o a cuenta de precio y 2 o|o de comisión en efectivo.—Giménez Zapiola, Panelo y Cía., Florida 239. s14

DE RENTA

Pueyrredón 783

Base $ 15.000

RENTA $ 140

*COMO JUDICIAL — PUEY*rredón 783, entre Tucumán y Viamonte, a dos cuadras de las avenidas Corrientes y Córdoba. Mide 9 varas de frente por 21v50 de fondo, o lo poco más o menos que resulte dentro de sus muros. Edificio: sala, 3 dormitorios, baño, cocina y w. c. En altos: 3 piezas, cocina y w. c. Edificación antigua, pero sólida y en buen estado. Renta pesos 140 o sea el 9.33 por ciento. Base definitiva, $ 15.000.

EL DOMINGO 23 de septiembre, a las 3 de la tarde, en la misma. 8 o|o a cuenta de precio y 2 o|o de comisión en efectivo. —Giménez Zapiola, Panelo y Cía., Florida 239. s21

*JUDICIAL — DE GRAN ren*ta—Venezuela 1582, entre Sáenz Peña y Cevallos. Terreno: 6m319 (7v83) de frente por 40m13 (47v30) de fondo. Superficie: 280.46 m. c. (373.95 vs. cds.) Edificio: sala, comedor, 7 habitaciones, pasaje, despensa, dos cocinas, una pieza de madera, dos patios y w. c. Edificio antiguo, pero sólido. Base, pesos 18.226.33. Renta, pesos 180, o sea 11.85 o|o. Por orden del señor juez de primera instancia doctor Padilla, secretaría del doctor Palacio, a propuesta de partes, en el expediente Ortiz de Rozas Manuela, su sucesión.

EL DOMINGO 30 de septiembre a las 2.30 p. m., en la misma. 8 o|o a cuenta de precio y 2 o|o de comisión en efectivo.—Giménez Zapiola, Panelo y Cía., Florida 239. s18

Rufino de Elizalde y Cía.

JUDICIAL — CAMPO EN Monte Grande. 207 hectáreas, 51 áreas, 52 centiáreas, con buena población y alambrados. A 40 minutos de Constitución y a una legua al NO. de la estación. Juez doctor Sánchez Elía, secretario Díaz Cisneros, juicio M. L. Morales con B. Gifford. Base, pesos 64.722, o sea pesos 311.94 la hectárea. Podrán quedar en hipoteca $ 40.000 a dos años, en las condiciones que se convengan con el actor.

EL VIERNES 21 de septiembre, a las 2 p. m., en nuestra casa, San Martín número 284. Linderos: calle en medio La Negra; al NE., al NO., M. F. Barrere; al SE., sucesión de B. Macías, y al SO. con Strugamou, Mariani y Duclout. Poblaciones: Casa de material con corredor, comedor, 4 dormitorios, 2 piezas chicas, cocina, cochera y palomar. Techo cinc y teja, pisos de baldosas, mosaico y ladrillo, jardín con árboles y cerco de alambre tejido. Dos jagüeles, pozos, etc., etc. Cercos: alambrado en todo su perímetro y dividido en 3 potreros. Arrendado a $ 43 la cuadra, sin contrato. Visítese. Seña 10 o|o. Comisión 2 o|o. Informes y planos San Martín 284.—Rufino de Elizalde y Cía. s13

*JUDICIAL—CASA EN Adro*gué. Calle Seguí (hoy B. Mitre), 685. A cuadra y media de la estación. Calle adoquinada, rodeada por las quintas de Canale, Acer, Lizarralde, Russell y otros. Juez doctor Bunge, secretario doctor Rawson. Juicio sucesorio de doña Mariana Oyharzábal de L'Huissier. Base pesos 6.600. Renta anual, pesos 840.

EL DOMINGO 23 de septiembre a las 3 p. m., *en la misma.* Terreno de 18m18 (21v) de frente por 30m31 (35v) de fondo. Edificio de cinco habitaciones, baño, cocina y pieza de servicio. Corredor de mosaico, pisos de tea, celosías, luz eléctrica y aguas corrientes. Jardín con plantas y frutales. 8 o|o a cuenta de precio. Comisión 2 o|o. Informes, San Martín 248.—Rufino de Elizalde y Cía. v23

*JUDICIAL — DE GRAN ren*ta, sobre el Once de Septiembre. Misiones 165 al 175, entre Victoria y Alsina, a dos cuadras de la plaza del Once y del subterráneo. Terreno de medidas excepcionales, buena construcción de dos pisos, con cuatro casas y tres departamentos. Juez doctor Bunge, secretario, doctor Rawson, sucesión de Mariana Oyharzábal de L'Huissier. Base, pesos 40.200. Renta actual, pesos 6.780, o sea el 16.50 o|o.

EL DOMINGO 23 de septiembre a las 4 p. m., en la misma. Mide según tasación 14m72 (17v) por 35m10 (40v53) y 13m14 (15v17), en el contrafrente. Edificio formado por dos casas bajas y dos altas, cada una con sala, 4 piezas, baño y dependencias, 3 departamentos, cada uno de 4 piezas, baño y cocina y un departamento para el encargado con una pieza, cocina y baño. Calle asfaltada, frente imitación piedra, escaleras de mármol, carpintería de cedro, celosías, pisos de tea y mosaicos, etc. Visítese. 8 o|o a cuenta de precio. Comisión 2 o|o. Informes San Martín 284.—Rufino de Elizalde y Cía. v23

Reinaldo Campañaro

JUDICIAL — REMATARA el día 23 de septiembre, a la 1, 1.30 y 2 p. m., 68 lotes de terreno en la Ensenada. Forma de pago: el 25 o|o al contado y lo restante en tres partes iguales de un 25 o|o a los 6 meses a los doce y a doce y ocho meses. Escrituras ante el escribano don Ricardo P. Casas. Más datos, escritorio calle 13 número 816, U. T. 1650. v23

Arturo Demarco

JUDICIAL — POZOS 870, entre Estados Unidos e Independencia. Hermoso terreno, calle asfaltada, de 19 metros de frente por 14 m. 72 cts. de fondo. Base, $ 11.000. Remataré sobre el mismo.

EL DOMINGO 23 de septiembre, a las 4.30. Venta ordenada por el señor juez doctor Fernando M. Colombres, secretaría del doctor Sandullo en los autos ejecutivos Zignago Fortunato, contra Schiappapietro de Venturino doña Teresa y otro. Seña 8 o|o. Comisión 2 o|o. Más datos a la secretaría actuaria o al martillero, Rivadavia 943.—Arturo Demarco. s16

JUDICIAL — SIN BASE — Terreno Simbrón entre Bahía Blanca y Esperanza de 11 mts. 705 mil. de frente al S. O., por 49 m. 975 mil., igual a 584 m. c. Sin base. Ubicación: 5 cuadras del tranvía 85 y 86, y 7 de la estación V. Devoto. Venta ordenada por el señor juez doctor M. Mackinlay Zapiola, secretaría del doctor Rojas, en los autos sucesorios de Schimitis de del Corral doña Juana. Remataré sobre el mismo.

EL DOMINGO 30 de septiembre, a las 10 de la mañana. Seña 8 o|o. Comisión 2 o|o. Datos, Rivadavia 943.—A. Demarco. s16

RIO CUARTO Y ACHAVAL —2 lotes ideales, 10x23 c|uno, unidos. Base, $ 1800 el lote, a plazos, adoquinado pago, cerco y vereda. Calle Achaval al lado de Convención, a 100 varas Río Cuarto.

EL DGO. 23 de septiembre, a las 3.30. Datos, Rivadavia 943.—A. Demarco. s16

EN SAN MARTIN — BASE 3.000 pesos. Casa de sala, comedor, 2 piezas, baño, cancel, 10x30, calle Moreno 481, a 5 cuadras de la estación y a 2 del tranvía Lacroze. En la misma.

EL DGO. 23 de septiembre, a las 10 de la mañana. s19

Nazar y Hernández

JUDICIAL — EN OLIVOS, moderna casa habitación, calle Rioja 2761 sobre la estación Borges y a 5 cuadras de Olivos, sobre adoquinado. Consta de verja artística de hierro, con puerta para familia y entrada para automóvil, jardín al frente, puerta de entrada y cancel de cristales, patio cubierto, sala, comedor, 4 habitaciones, cuarto de baño, despensa, cocina, w. c., y dos habitaciones de servicio en altos. En cuerpo aparte un garage, molino con depósito, cañerías, instalaciones eléctricas, etc., carpintería de cedro y pino, cielos rasos de yeso, piso de pino de tea, celosías metálicas. Perfectamente construída, con materiales de primer orden. Mide: 17m08 de frente al SO. por 44m50 de fondo en el costado SE. y 44m18 en el NO. con un martillo a favor de 6m92 de SE. a NO., por 9m99 de SO. a NE. Tasación: pesos 22.000 m|n. de c|l. Base 14.666.66 pesos m|n. c|l.

EL DOMINGO 23 de septiembre a las 3 p. m. sobre la misma propiedad. Venta ordenada por el señor juez doctor Fernando Klappenbach, secretaría del doctor Guillermo Espeche, en el juicio Peirano don Jerónimo contra Zucarino don Luis por cobro hipotecario de pesos. Seña a cuenta de precio 8 o|o. en efectivo, comisión 2 o|o. Más datos a los tribunales o a nuestro escritorio Cangallo 666.—Nazar y Hernández. s12

Warley y Piñeyro

*JUDICIAL — TERRENO Ca*lle Alvarez Thomas entre Dorrego y Estados, manzana C., lote 28, mide 8.66 mts. al N., metros 60,56 al O., mts. 59,08 al E. y mts. 8,68 al S., o sea metros cuadrados 515, 61 dmts. cds. Base $ 1.874.96 m|n.

EL DOMINGO 23 de septiembre a las 3 p. m. sobre el mismo. Por disposición del señor juez en lo civil Dr. M. Mackinlay Zapiola, secretaría Dr. Quirno Costa en los autos Luis Bacigalupi (sucesión). Seña 8 por ciento. Comisión, 2 o|o. Datos en la secretaría autorizante o en nuestros escritorios, Talcahuano 481. Buenos Aires, septiembre 12 1917.—José A. Quirno Costa. s.16

F. Astoul Bonorino y Cía.

JUDICIAL — SIN BASE — Casa esquina en Belgrano, Congreso 2097|99 esquina Arcos 2811. Salón de negocio, 2 habitaciones y dependencias. Juez Dr. Padilla, secretaría Fox. Juicio Peyró contra Villarés. Sin base, al mejor postor.

EL DOMINGO 23 de septiembre a las 3 p. m. allí. Sin excepción. 8 o|o en efectivo y 2 o|o de comisión. Datos, Reconquista 325.—F. Astoul Bonorino y Cía. v21

César A. Pettinaroli

*EN VICENTE LOPEZ, TE*rreno ideal, sobre la avenida Maipú (continuación de Santa Fe) y tranvía eléctrico. Ultimo lote del saldo de la quinta de Esperón, indicado con el número 32, manzana Q, situado en la calle número 15 entre Atucha y Avda. Maipú. 10 varas por 49.38. *En conjunto* 490.37 v. c.

EL DOMINGO 23 de septiembre a las 2.30 p. m. sobre el mismo. Base increíble 50 centavos v. c. Datos, Lavalle 1172. v23

Fernando Vasquez

*JUDICIAL — CASA, PARRO*quia de Belgrano, calle Mar Chiquita 4382 entre las de Acha y Donado, tranvía 36, 5 habitaciones, cocina, cuarto de baño y w. c., agua corriente, etc. 8 metros 66 centímetros de frente por 43 metros 30 centímetros de fondo. Por orden del señor juez en lo civil doctor Klappenbach en el juicio "Nonini Lorenzo contra Luraschi Basilio A. cobro hipotecario", que tramita por la secretaría del doctor Ayarragaray. Base pesos 3.700 m|n.

EL DOMINGO 23 de septiembre de 1917 a las 4 p. m. en la misma propiedad. 8 o|o a cuenta de precio. Comisión 2 o|o a cargo del comprador. Por más datos ocurrir a la secretaría indicada, Palacio de Justicia quinto piso o a mi escritorio, Reconquista 325, U. T. 1845 Avenida.—Buenos Aires, septiembre de 1917.—C. F. Ayarragaray, secretario. s9

Bartolomé Delucchi

JUDICIAL — SIN BASE. — Por disposición del señor juez de lo civil de la capital doctor A. Sreber, secretaría del autorizante, se hace saber por el término de 15 días que en los autos María Ferrara de Monfrinotti con Gaudencio Monfrinotti, ha sido designado el martillero Bartolomé Delucchi, para vender en público remate

EL DOMINGO 23 de septiembre a las 3 p. m. una casa en esta capital calle Pareissien 2112, edificada en 8m66 por 23m071 fondo. Sin base, debiendo exigir del comprador el 8 o|o a cuenta de precio y 2 o|o de comisión.—*Carlos F. Fragueiro.* El edificio, de material, es de 2 piezas, comedor, cocina, w. c., y galería. Techos azotea y cinc, tirantes madera *y hierro*, pisos pino tea, cielos rasos de yeso y mosaicos. s9

Ignacio Fierro

JUDICIAL — DOS CASAS en block, Avenida del Tejar No. 3633, 3653 y 3659, entre Republiquetas y Jaramillo, a tres cuadras al Oeste del Parque Saavedra y a igual distancia de la estación Luis M. Saavedra, F. C. C. A., con tranvías del Anglo Argentino y Lacroze; adoquinado pago.

EL DOMINGO 23 de septiembre a las 4 de la tarde sobre *las mismas al contado*, con base de $ 7.500. Por resolución del juez Dr. Klappenbach, Secretaría del autorizante, recaída en los autos sucesorios de Juan Someron, se hace saber por ocho días que ha sido autorizado el martillero Don Ignacio Fierro para que venda en subasta pública, las dos fincas en block de la Avenida del Tejar Nos. 3633, 3653 y 3659, con base de $ 7.500, m|n al contado. Edificación sólida y moderna consta de 4 habitaciones, zaguán, dos cocinas y demás dependencias, la sala dispuesta para negocio con cortina metálica, jardín al frente, construcción en cal, con revoques interiores y exteriores, techos de hierro galvanizado, cielos rasos de yeso pisos de pino tea, patios de mosaicos. El martillero exigirá el 8 o|o a cuenta de precio y el 2 o|o de su comisión. Datos al martillero Viamonte 2774, Buenos Aires, septiembre 13 de 1917.—Gutiérrez Sáenz Valiente. s16

Francisco Abalo

*AVENIDA SAN JUAN y Boe*do, en el barrio de los Bancos y de gran comercio, Avenida San Juan 3735, buena casa de familia con amplio terreno. Edificio de sala, comedor, 4 dormitorios, baño, cielos rasos de yeso, amplio galpón de cinc al fondo, para cualquier industria, mide 10 por 56. Base pesos 15.000. Puede visitarse. Seña 8 o|o. Comisión 2 o|o. Datos Bolívar 256.

EL DOMINGO 23 de septiembre a las 4. F. Abalo. s19

*JUDICIAL—EN VILLA DE*voto. Propiedad calle Morán 2352 entre Caracas y Zamudio a un paso del tranvía. Por orden del señor juez de primera instancia en lo civil doctor Fernando Klappenbach, en el juicio seguido por don Gregorio Maisterra contra don Jacinto Salvador Spcsato. Su edificio se compone de comedor, 2 dormitorios, 1 piecita, galerías, cielos rasos de yeso, piso de pino tea, mosaicos, cocina, etc. Su terreno mide 8m66 centímetros de frente por 42m50 cts. de fondo. Base de venta, pesos 2.000. 8 o|o a cuenta de precio y 2 o|o de comisión. Más datos, Palacio de Justicia, secretaría del señor Guillermo Espeche o en mis oficinas Bolívar 256.

EL DOMINGO 30 de septiembre a las 3 p. m.—Francisco Abalo. v23

V. P. Cacuri

*CASEROS y CASTRO BA*rros. Saujil 148, con frente también a la avenida Sáenz. Buena casa. Salón de negocio, con vidriera, tres buenas habitaciones con entrada independiente, cocina, w. c. Frente imitación piedra, buena carpintería. Con poco dinero se puede hacer otro salón con frente a la avenida Sáenz. Al lado de Chiclana. Tranvías 47, 55, 19, 23, 6, etc. Cerca del Parque Patricios, ferias francas, colegios. Base definitiva: $ 4.500, a plazos.

EL DOMINGO 23 de septiembre, a las 3, allí.—Cacuri. s16

Francisco Romano

COMO JUDICIAL — EN LA Boca. Gran ocasión. Casa calle Raulet 76, casi esquina A. del Valle. Mide 10 por 15 varas. Consta de: 6 habitaciones de madera y cinc, cocinas, w. c. cloacas y adoquinados pagos, etc. Renta 90 pesos. Base pesos 5.500 al contado. Acepto ofertas particulares.

EL DOMINGO 23 de septiembre a las 3 p. m. Allí. v23

CASA MODERNA — CALLE Hernandarias 1471 al 73 entre Rocha y Australia. Mide 10 por 37 varas. Consta de: 2 pisos. Piso bajo: sala, 5 dormitorios, comedor, 4 cocinas con pileta, 2 grandes piletas de lavar. Piso alto: sala, escritorio, antesala, 5 dormitorios, divididos en 2 departamentos, baño, 2 cocinas, 2 w. c., escalera de mármol a los altos, cloacas y adoquinado pagos, etc., renta hoy 300 pesos. Base ínfima, 26.500, al contado.

EL DOMINGO 23 de septiembre a las 4.30 p. m. Allí. Acepto ofertas particulares. Datos, Cangallo 521 de 1 a 5 y Olavarría 589 de 8 a 12 a. m. U. T. 2814 Avenida. v23

Leoni y Cía.

SANTA FE 2211 *AL* 2215 *Y* Andes. Casa vieja consta salón para negocio, tres piezas, cocina, pieza de servicio y dos piezas de madera. El terreno mide 8.60 varas de frente por 39 varas de fondo, (ad corpus dentro de líneas medianeras) como paraje no admite elogios, puesto que se encuentra en el verdadero centro de los palacios y lo mejor de la capital, sobre Callao y en condiciones de una buena edificación para renta. Base 25.000 pesos incluso 15.000 cédulas nacionales serie L. que el comprador tomará a su cargo, abonando *lo amortizado y la diferencia del valor,* el día de la escrituración.

EL DOMINGO 30 de septiembre a las 4 en la misma propiedad, el que resulte comprador entregará como parte de precio el 8 o|o. Más el 2 o|o de comisión. Mayores informes a nuestra casa Sarmiento 385.—Leoni y Cía. 1p

Furst Zapiola y Cía.

Como judicial — En Chubut— 7.500 hectáreas de buen campo divididos en 3 lotes, con frente al Río Chico; pastoso, alto y especial para ganadería. Lotes 11 y 44 del ensanche de la Colonia Pastoril y lote 2 de la legua D, de la fracción D, sección D 1. Venta como judicial, por división de condominio a liquidar sobre la base real de $ 1.90 la hectárea.

EL JUEVES 27 de septiembre, a las 3, en nuestra casa, Reconquista 434, donde pueden solicitarse *planos y datos.*—Furst Zapiola y Cía. v28

*JUDICIAL — CASA ALVA*rez 2816, al lado de la esquina de Juncal. Con adoquinado pago al frente y en un lindo barrio. Edificio de 3 habitaciones de material, 2 de madera y w. c., en terreno de 10 metros (11.54 varas) de frente, por 22.10 metros (25.52 varas) de fondo. Superficie total 221 metros cuadrados (295.86 varas cuadradas). Juez doctor Pedro Meléndez, secretaría Cúneo. Juicio sucesorio de don Antonio Tonelli. Tasación $ 8.920.75. Base, pesos 5.947.16.

EL DOMINGO 30 de septiembre a las 3, sobre la misma. 8 o|o a cuenta de precio y 2 o|o de comisión. Escrituras por ante el doctor Enrique L. Huergo. Informes, Reconquista 434.—Furst Zapiola y Cía. s16

Santiago A. Ferro

JUDICIAL—FINCA LORETO, 2656.

EL MIERCOLES 26 de septiembre de 1917 a las 4 p. m., sobre la misma. Base, pesos 30.000 m|n. Edificio de 4 habitaciones altas y 4 bajas. Mide 8.66 metros de frente por 40.80 metros de fondo, remataré pasando la base. Orden del señor juez doctor Klappenbach, secretaría doctor Gutiérrez Sáenz Valiente. Juicio Ostilio don Santiago, contra la sucesión José Vázquez Millán. A cuenta de precio 8 o|o. Comisión, 2 o|o. Datos, secretaría autorizante y al martillero, Perú 818. v28

MUEBLES Y MERCADERIAS EN GENERAL

Guillermo Gowland y Cª

REMATES SEMANALES — LOS MIERCOLES Y VIERNES: comestibles y bebidas, ferretería, tienda, artículos rurales, etc., a la 1 de la tarde, en nuestra casa, Bolívar 351 al 361. perm.

*COCINAS, HILADO Y MA*quinas de coser. Averías! 12 cocinas con y sin depósito marca Simons, 3 cajones hilado y 3 máquinas de coser. En nuestra casa, 351 Bolívar 361.

EL VIERNES 21 de septiembre, a las 2 de la tarde, se rematarán en lotes, por cuenta de quien corresponda y con intervención de seguros. Seña, 30 o|o. — Guillermo Gowland y Cía. s18

*HOY — ARTICULOS RURA*les y almacén; alambre tejido, medidas surtidas; tranqueras lapacho doble crucero, lonas para segadoras, postes quebracho, carretillas hierro, listones madera, palas, palear, postes 4x4 y 3x3, carpas y lonas impermeables, arados varas para sulky, portones tejido, bebederos, caños, yuguilfos, cadenas, desgranadoras, torniquetes, caños, columnas, cuchillas circulares, guarniciones, canastos maíz, picos, azadas, etc. Almacén: Arroz en bolsas, café en grano y tostado, conserva tomate, latas saracas, hongos, fideos, jabón amarillo, tarros duraznos, conservas, especias, escobas, castañas, Oporto, champagne, cognac, anís, vermouth, sidra, Moscato, Barbera, Freisa, quesos, Marsala, petit pois, yerba en barricas, cilindros y tercios, cajones bacalao, ají, etc.

HOY VIERNES 21 de septiembre, a la 1 p. m., y a las 2 p. m. En nuestra casa, 351 Bolívar 361, se rematarán en lotes. Seña 30 o|o.—Guillermo Gowland y Cía. 1p

Carlos E. Simoes

QUIEBRA DEL ALMACEN Y despacho de bebidas en la calle Avenida Los Incas, esquina Holmberg (tranvías números 88, 96, 97).

EL DIA 23 de septiembre a la 1 de la tarde, remataré todas las existencias de este concurso. Detalle: Conservas de todas clases, bebidas surtidas, ferretería, bazar, muebles y útiles, armazones y muestrarios, balanzas, parantes niquelados, vidriera, fideera, heladera, fiambrera y cuanto esté a la vista el día del remate. Venta ordenada por el síndico liquidador del concurso formado al señor Carlos Braga, cuyos autos tramitan por el juzgado del doctor Alberto Estrada, secretaría doctor M. Grandoli. Seña a satisfacción. Comisión 10 o|o al comprador. Más datos a mi escritorio Talcahuano 446. U. T. 5145 Libertad.—Celso Ceregghini, síndico. s17

Getzman y Kotliar

765—Triunvirato—765

HOY

A LAS 8 P. M.

MUEBLES y PIANOS

*REMATAREMOS ESTA NO*che al mejor postor y sin retirar lote, como ser,: 1 piano gran formato, armazón de bronce, cuerdas cruzadas, marca A. Garn y otros que estarán a la vista, 1 rico juego comedor de roble, Renacimiento y pino tea, 3 lindos juegos de dormitorio, de cedro, de semi tres cuerpos, otro de fresno de la casa Maple, con 2 roperos y varios en Luis XIV, id. XVI y pino tea, 1 rico escritorio de roble N. A. a cortina, sillones giratorios, bibliotecas, buenas prensas para copiar, mesitas para máquina de escribir, sillas y sillones de todas clases, cortinados de felpa, cuadros al óleo, fonógrafos, discos, relojes de pared, máquinas de coser Singer y otras marcas, espejos sueltos y una gran cantidad de muebles sueltos, como ser: roperos, guardarropas, lavatorios, aparadores, cómodas, camas de madera y hierro al laqué, mesas de luz y comedor y una gran variedad de muebles y artículos varios imposible de detallarlos por su gran variedad. Comisión, 10 o|o a cargo de los compradores.—Getzman y Kotliar. 1p.

Petrelli y Hno.

HOY — TIENDA, A LAS 2 en B. Mitre 2735, buen surtido en géneros uso doméstico, camisas plancha, camisetas, gran surtido y variaciones en colores, 535 docenas medias surtidas, impermeables, pañuelos, trajes, bombachas, por un total de 6.600 $ en nobles mercaderías en lotes para comerciantes. 1p

HOY — INSTALACIONES, muebles y útiles para toda clase de negocios, a las 3.30, B. Mitre 2735. Balanzas, básculas, heladeras, mostradores, fideero, fiambrera, parantes y todo lo necesario para cualquier clase de negocio. Comisión 10 por ciento. Martillero B. Curutchet. 1p

Tomás Corrado y Cía.

GRAN TIENDA

HOY — GRAN TIENDA Y mercería La Gloria, B. de Irigoyen esquina Moreno.

HOY a la 1 de la tarde continúa quedando aun 1.000 lotes de lo mejor, rogando ser puntual a la hora indicada.—Corrado y Cía. 1p

HOY - Almacen a la 1.30

*ALMACEN DE COMESTI*bles y bebidas, calle Monroe 2601 (Belgrano), a dos cuadras de Cabildo todos los tranvías Lacroze y otros, bajarse Cabildo altura 2500. Remataremos un gran surtido en comestibles en general, conservas, aceites, legumbres, dulces, licores, vinos, buen mostrador chapa cinc, rica fideera de 25 cajones, balanza de platos, sillas y bancos, fiambrera, armazones, instalación luz, armarios, campanas, tarros, depósitos de aceite y un sin número de mercaderías como ser yerba, azúcar y otros que estarán a la vista.—Corrado y Cía., B. Mitre 2639. 1p

CABAL & CABAL CULLEN

CALLAO 11

HOY

AUTOMOVILES y ACCESORIOS

HOY VIERNES A LAS 8.30 p. m., procedemos a rematar sin base y al mejor postor: automóviles, un bonito doble faeton Buick, seis cilindros último modelo en perfecto estado, una limousine Panhard con otra carrocería doble faeton, una voiturette Cadillac, un doble faeton Panhard y un doble faeton Renault nuevo. Carrocerías: dos carrocerías landaulet y un doble faeton, repuestos y accesorios, un motor Darrac completo, dos chassis, elásticos, ejes, tanques, magnetos Bosch y carburadores Zenith, Claudel, faros, faroles, parabrisas, klaxon y herramientas. Comisión, 10 o|o. 1p

VERNENGO & ABREU

HOY

MUEBLES

PIANOS y ADORNOS

A las 2 y 8.30 en punto

*BUENOS MUEBLES en nues*tra casa, Esmeralda 55-69. Juego sala dorado Luis XVI, otros Luis XV, tapicería en seda, pedestales, mesas de centro y jardineras que hacen juego, comedor roble de 15 piezas, otros en caoba, cedro y nogal con marquetería y bronces, escritorios cortina, importados; fichero id; juego de escritorio cuero, finos adornos, biscuits, bibelots, juego de mesa 70 piezas, camas de bronce, bibliotecas a cortina, alfombra, artefactos eléctricos, cuadros, máquinas de coser, juegos de vestíbulo y fumoir, consolas, sillas de fantasía, muchos muebles sueltos estilos Luis XIV, XV y XVI, en roble, nogal y pino tea, colchones de lana y un gran surtido de toda clase de muebles.

HOY VIERNES 21 de septiembre, a la 1.30 en punto, en nuestro sótano, para comerciantes, y a las 8.30 de la noche, en el salón de nuestra casa, Esmeralda 55-69. Comisión, 10 o|o.—Vernengo y Abreu. 1p

LAS EXISTENCIAS de UNA casa de pensión, consistentes en 10 dormitorios completos de diversos estilos, camas sueltas, colchones lana, juegos de lavatorio y agua, consolas, sillería de todas clases, alfombras, lozas y cristalería, hierro, etc.

HOY VIERNES 21 de septiembre, a la 1.30 de la tarde, en nuestro sótano. 1p

MEDICOS

MEDICOS Y DENTISTAS — Consultorios completos para médicos y dentistas y cuyo detalle en parte es el siguiente: 6 vitrinas esmaltadas y niqueladas, 2 mesas operaciones Franck esmaltadas y niqueladas, 2 mesas id más sencillas, irrigadores, escaleritas, 1 aparato eléctrico alta frecuencia, 1 aparato eléctrico para diatermia, 1 mesa oftalmología, taburetes, lavatorios, portafrascos, 1 sillón dental, mesas niqueladas y esmaltadas, 1 mesa operaciones ojos, jarras eléctricas, 1 fomento eléctrico; 1 aparato eléctrico para próstata, 3 aparatos eléctricos para masajes, balanzas, 1 cartabón espéculus y muchos otros artículos que no se detallan por su extensión. Desde ya en exposición. Hay catálogos.

MAÑANA SABADO 22 de septiembre a las 5 en punto de la tarde, en nuestra casa, Esmeralda 55|69, frente a la Asistencia Pública.—Vernengo y Abreu. 1p

Adolfo Calvete

MOBLAJE FLAMANTE — Er. Belgrano en la casa Zapiola 2237, remataré

EL VIERNES 21 de septiembre a las 8 de la noche. Detalle: notable piano, Mendelssohn, juego sala nuevo de moiré, columnas y mesa de caoba y aplicaciones bronce estilo Imperio, bronces, bustos de mármol, cortinados, adornos, etc., rico juego comedor de roble estilo inglés, gobelinos, platos pared, espléndido reloj de pie, etc., muebles de escritorio y vestíbulo de roble, juego 7 piezas de hule, calentador de cobre de baño, etc., etc. Comisión 10 por ciento. En exposición el jueves de 2 p. m. a 7 p. m. y el día del remate desde las 9 a. m. Otros informes, Cangallo 442.—Adolfo Calvete. v21

A. Alonso Crespo

*POR QUIEBRA — EL MAR*TES 25 de septiembre a las 3 p. m. en mi escritorio Salta 161 remataré parte de las existencias del concurso de don Francisco Jaquet, orden del señor síndico liquidador, juzgado del doctor Martín y Herrera, secretaría Romero. Detalle: Aserrín de celuloide, una máquina cizalla, una sierra sin fin, un taladro para mecánico, una máquina fresadora francesa, etc. Más datos a mi escritorio, Salta 161. U. T. 6132 Libertad. s18

ROMERO & VALERO

¡HOY!

A LAS 3 P. M.

CHAPAS DE CINC

PUERTAS, VENTANAS

y otros materiales para construcción. — En nuestra casa BOLIVAR 120.

Comisión 10 o|o.

A. BINAGHI y C.

*HOY — 7 MOLINOS AER*motor y Guanaco, usados en perfecto estado, con sus torres y depósitos, 3.300 metros caños para desague de 1 1|4" y 1 1|2", 27 tanques y represas de 500 a 3.000 litros, 80 chapas australianas, 86 bebederos hierro galvanizado y madera, 450 rollos alambre galvanizado liso y de púa, 2.100 postes y medios postes de quebracho colorado y blanco, 1.250 estacones, 7.500 varillas y varillones de quebracho blanco y de hierro, 1.380 chapas canaleta nuevas y usadas, 78 tranqueras de lapacho y curupay, etc. 1p

*HOY — 9.300 METROS alam*bre tejido para cercos de 1.30, 1.50 y 1.80 de alto con y sin cable, 7.500 metros alambre fino para gallineros en rollos de 25 y 100 metros, 4.800 postes con perilla 3 por 3 y 4 por 4, 81 puertas de alambre tejido, 33 portones id y demás materiales para alambrados. 1p

*HOY — ALMACEN — YER*ba en cilindros de 10 kilos, café, conserva tomate, nueces, aceitunas, sal, queso Reggiano, vino Marsala, cognac, anís, curacao, guindado, fernet, vermouth, caña durazno, vinagre, jabón amarillo, etc.

HOY VIERNES a las 2 p. m, se rematarán en pequeños lotes a opción de los compradores en nuestra casa Lima 1563, plaza Constitución. Comisión 10 o|o.—A.

Jesús Díaz

ALMACEN IMPORTANTE de comestibles y bebidas, remataré

EL DOMINGO 23 de septiembre, a la 1 de la tarde, gran "stock" de mercaderías como ser: aceites, azúcar, yerba, arroz, legumbres, conservas surtidas, langosta y salmón Morton, sardinas, gran surtido en bebidas legítimas embotelladas y en damajuanas y todo lo necesario en un buen surtido almacén. Regio mostrador estaño 3 metros con pilón 4 canillas, báscula sellada 300 kilos, heladera cedro 4 puertas, ventilador 4 palas, balanza 2 platos, 6 parantes niquelados, aparejo, toldo, 2 fileteras, 20 y 30 cajones, fiambrera, escritorio, 12 sillas bar, mesas cedro, 50 tarros vidrio y cristal y muchos artículos que estarán a la vista y detallaré el domingo. Informes en mi escritorio, San Juan 1263.—Jesús Díaz. v23

Juan A. Rúa

JUDICIAL DE MUEBLERIA y colchonería, orden del juez de paz suplente de la sección 24, Juicio Santiago Garcías contra Salvador Chalencas, 43 colchones, estopa y lana 1 y 2 plazas, 20 camas jaulas varios tipos, camas pino y nogal, 10 baúles y baúles cabinas, muebles de dormitorio, comedor en nogal, roble y pino, aparadores, lavatorios, roperos, armazones camas jaulas, un lote de lana, almohadas, máquinas cardadoras, báscula 500 kilos y demás que estarán a la vista. Seña 20 o|o. en cada lote. Comisión 10 o|o.

EL LUNES 24 a las 3.30 en nuestro amplio salón de la planta baja. A. de Mayo 568.—Juan A. Rúa. s21

AYERZA CULLEN & SEOANE

Socios Isaac Ayerza, Huberto Cullen Ayerza, Ramón M. Seoane

LOS LUNES Y JUEVES, A la 1 de la tarde, remate de comestibles, bebidas, ferretería, artículos rurales, tienda y mercería. En nuestra casa, Defensa número 183 al 193. perm.

9 BOBINAS PAPEL DIARIO de 70" de ancho con 3.600 kilos, averías. En nuestra casa 183 Defensa 193.

EL LUNES 24 de septiembre a las 3 p. m. en lotes. Seña 20 o|o. Comisión 10 o|o. —Ayerza, Cullen y Seoane. s21

*CAMPECHE LIQUIDO Y HE*matina Cristal. 25 cascos campeche líquido con 6.000 kilos y 35 cascos hematina cristal con 6,000 kilos. En nuestra casa 183 Defensa 193.

EL LUNES 24 de septiembre a las 3 p. m. en lotes por cuenta de una consignación. Seña 20 o|o, Comisión 10 o|o.—Ayerza, Cullen y Seoane. s21

Bravo Ungaro y Cía.

HOY

A LAS 4 P. M.

17 BAÑADERAS nuevas y usadas

52 LAVATORIOS pedestal y soporte

27 BIDETS DE LOZA, INODOROS, PILETAS

Calentadores a gas y demás accesorios para baño

Remataremos en nuestra casa, SUIPACHA 278

BRAVO UNGARO y Cía.

Koban y Giroldi

Esta noche Muebles

FRENTE AL PARIS HOTEL en Av. de Mayo 1158 a las 8.30.

REGIO JUEGO DORMITORIO MAPLE: catalogado 1.200 pesos, en caoba y fileteado, 3 juegos id con bronces, uno citronier y palo rosa, 9 juegos diversas maderas.

ESPLENDIDO JUEGO COMEDOR GATH y CHAVES, caoba y bronce, con ricos mármoles, otro id bombé, varios distintos modelos, *mesas y sillas* sueltas.

GRAN CAJA HIERRO BANCARIA DE 1.200 kilos, 2 metros de alto, con secreto, otras importadas *varias medidas*, juego escritorio, bibliotecas, escritorios, juegos de hall holandés y gótico, salas, vestíbulos, arañas eléctricas, 3 buenos pianos de estudio, cuadros óleo y cantidad de muebles sueltos. Todo al mejor postor remataremos a las 8.30.

ESTA NOCHE en Av. de Mayo 1158. 1p

TRES BUENOS PIANOS DE estudio, al mejor postor.

ESTA NOCHE en Av. de Mayo 1158. 1p

Salvador Balsells

*LAS EXISTENCIAS del gara*ge Solís esquina Brasil.

EL DOMINGO 23 a las 2 p. m. Automóvil Fiat, tipo América Latina, especial para campo 28-40 HP., carrocería doble phaeton, tapicería y pintura en buen estado, otro Pollmóvil, buen motor, magneto Bosch especial para trabajo, marcha garantida, carrocerías voiturette doble phaeton landaulette, etc., cocheras de alambre tejido, armarios, depósitos, plancha para enllantar, tanque, guardabarros, artefactos luz, instalación, tirantes de madera dura, *chapas* de cinc, lisas y canaleta, tanques hierro galvanizado, tirantes pino tea, pisos machimbrado, alambre tejido, lote de madera, hierro y cinc, carro para trasporte de madera, estantería de hierro y madera, aparatos matafuego, cajón reforzado para útiles y otros artículos que estarán a la vista. Comisión 10 o|o. Más datos al martillero, Bolsa de Comercio.—S. Balsells. 1p

REMATE QUINTIN ALFONSIN CALLE SARMIENTO 1646

CONFITERIA

CAFE - BAR
ALMACEN
RESTAURANT
Peluquería, Cigarrería, Lechería, Heladería,

HOY

A las 3 SARMIENTO 1646

PARA TODOS NEGOCIOS— Armazones, estanterías y mostradores de roble, cedro, fresno, puerta cancel, vidrieras de calle, sillas, heladeras, mostrador mármol, conservadoras y máquinas helados, vitrinas níquel, fiambreras, barandas, cortinados, 500 mesas, 1.000 sillas, máquina café, leche y embotellar, trasparente, mostrador estaño y comestibles, fideeras, paneras, masiteras, vasera, básculas, balanzas, letreros, aparejos, planchas, depósitos, escaleras, banquitos, campanas, tarros y útiles loza, níquel y metal, espejos, escritorios, relojes, perchas, bañomaría, ventiladores, toilettes, lavatorios, sillones, banco lustrar, escritorio cortina, mostradores, barandilla, cajas de hierro, etc., instalaciones, muebles y útiles para todo negocio remataré

HOY, a las 3 p. m., Sarmiento 1646.—Alfonsín. 1p

*CONSERVADORAS CON TU*bos, heladeras, sillas y mesas de hierro, mármol, zócalos de fresno con espejos,

HOY, Sarmiento 1646. 1p

CORRIENTES 2791 VINELLI

COMERCIANTES

HOY

A la 1.30 p. m.

CORRIENTES 2791

HOY — 170 CAJONES PASAS uva, 200 bolsas sal gruesa, 38 lios dulce membrillo, 46 cajones medallones, 72 lios galletitas, 96 bolsas arroz, 7 cajones escarbadientes, 22 bolsas porotos, 7 cajones salame, 26 bolsas garbanzos, 31 lios latas caramelos, 74 bolsas sal fina, 29 tarros caro de 10 kilos, 290 kilos queso Goya, 7 cajones te, 19 bolsas habas, 14 barricas yerba, 72 cilindros yerba, 46 cajones jabón, 7 jamones, 4 bolsas avellanas, 16 cajones sardinas, 22 bolsitas orejones, 16 cajones bacalao, 13 bolsas castañas, 42 cajones aceite, 36 latas aceitunas, 74 bolsitas café en grano, 1.200 toscanos, 29 quesos Reggianito, 97 bolsitas arroz e infinidad de comestibles que remataremos

HOY, a la 1.30 en Corrientes 2791 (edificio Banco Italia).—V. S. Vinelli y Hno. 1p

HOY — 30 IMPERMEABLES, 48 camisas, 140 docenas pares medias, 72 pares calzado, 60 camisones, 30 carpetas, 36 bombachas, 41 piezas géneros varios, 36 docenas toallas, 260 docenas carreteles hilo, 30 docenas zapatillas, artículos de mercería, tienda y confecciones, remataremos

HOY, a la 1.30 en Corrientes 2791 (edificio Banco Italia).—V. S. Vinelli y Hno. 1p

*HOY — CANASTOS, SILLO*nes mimbre, plumeros, escobas, cepillos varios, etc., por cuenta de un adelanto.

HOY, a la 1.30 en Corrientes 2791 (edificio Banco Italia).—V. S. Vinelli y Hno. 1p

MUEBLES SUELTOS Y EN juegos, pianos, artefactos eléctricos, camas bronce, carpetas felpa, alfombrados, artículos de fantasía, plantas, etc.

MAÑANA a las 8 p. m., en Corrientes 2791 (edificio Banco Italia).—V. S. Vinelli y Hno. 1p

Agustín P. Taurel y Cía.

JUDICIAL — EL GRAN almacén de comestibles y bebidas, Triunvirato número 499 y sus ricas instalaciones, compuestas de: una caja de hierro, zócalo con espejos, armazones, vidrieras, mostrador de estaño, máquina de cortar fiambres, balanza, báscula, fideera, heladera, 2 aparejos diferenciales y el stock de mercaderías consistentes en bebidas finas, vinos y un completo surtido de comestibles imposible detallar y que responde a una casa de la importancia de la que vendemos. Venta por orden del síndico liquidador señor Alfonso Medrano Saavedra, en la quiebra de don Emilio Pompei, que tramita en el juzgado del doctor Juan B. Estrada, secretaría del doctor Castiarena. El remate tendrá lugar

EL LUNES 24 de septiembre a las 12.30 de la tarde, en el mismo almacén. Seña a satisfacción en cada lote y el 10 o|o de comisión al comprador. Mayores datos a nuestra casa, Sarmiento 1118. Visítese la sección muebles de nuestra casa. v24

Aduana de la Capital

*OFICINA de REMATES (gal*pón D). Dirección: Pasando el puente de los diques sobre la calle Belgrano, o sea donde ésta comienza.

LOS DIAS 26, 27 y 28 de septiembre, a la 1.30 p. m. por orden del señor administrador se procederá a la venta de gran cantidad de mercaderías en general, provenientes de: Rezagos, comisos, compras y averías, entre las cuales existe un espléndido automóvil Panhard Levassor, carrosserie landaulet. Nota: Las mercaderías se encuentran a la vista de los interesados para ser examinadas, no admitiéndose reclamo alguno después de vendidas. Todas las mercaderías deberán ser retiradas por sus compradores dentro de las 48 horas de aprobado el remate por el señor administrador. Seña 20 o|o. Sin comisión. Por el detalle completo y otros informes dirigirse al Jefe. v27

Ramón Díaz

HOY

MUEBLES

MIMBRE

ARTICULOS EN GENERAL

A las 3

134 - PERÚ - 134

Andrés R. Galimberti

*MATERIALES DE CONS*trucción, sin base, remataré

EL DOMINGO 23 de septiembre, a las 2 de la tarde, 1.000.000 de ladrillos de cal, gran cantidad de chapas canaleta, 30 barricas de portland Atlas, aprobado, tirantes de hierro, 100 metros canaleta, caños de hierro, 1.000 bulones, adoquines, tablones, caño galvanizado, tirantes madera dura, etc., etc. Chata automóvil 40 HP., 5 buenas chatas, americana, guardiciones y todo cuanto estará a la vista. Por datos y prospectos a mi oficina, Tucumán 1685, U. T. 560 Libertad. 1p

Enrique Fábregas

*ALMACEN DE COMESTI*bles y bebidas remataré

HOY a la 1 en la calle Constitución 1501 esquina Sáenz Peña, surtido en aceites, conservas, jabón, grasa, galletitas, café, te, chocolate, yerba, arroz, azúcar, bacalao, garbanzos, armazones, mostradores, balanza, fideera y otros útiles. Comisión 10 o|o. Hoy a la 1. 1p

J. R. Campos y Cía.

HOY

ALMACEN Y BEBIDAS — Costa Rica esq. Acevedo.

EL DIA 21 de septiembre, a la 1 en punto, remataremos por cuenta y orden de su dueño y cuyo detalle en parte es como sigue: 1.000 botellas de vinos y licores finos extranjeros y del país; 800 tarros conservas italianas y españolas, armazones generales, farol luminoso, 3 mostradores comestibles, chapa mármol; 2 regias fideeras; vidriera calle, molinillo café; fiambrera niquelada con cristales biselados 1.20x0.70, cocina a gas, escritorio, mesas, sillas, bancos y todo cuanto estará a la vista a la hora del remate. Comisión 10 o|o a cargo del comprador. Seña a satisfacción: informes, Alsina 489.—J. R. Campos y Cía. v21

Mariano Salabert

Muebles - HOY

SELECTO CONJUNTO DE dormitorios de 1 y 3 cuerpos art nouveau, Luis XV, Luis XIV y otros, comedores de variados estilos, pianos, escritorios, cajas de hierro, papeleras, bibliotecas, arañas y adornos eléctricos, cuadros, roperos, juegos de vestíbulo y sala, aparadores, alfombras, camas de bronce y hierro esmaltadas, colchones de lana, guardarropas, sillas de vaqueta, de haya y de Viena, mesas de centro, comedor, bar y luz, espejos, adornos, columnas fantasía, batería cocina, bazar, tienda y otros muebles y objetos diversos.

HOY VIERNES a las 2 p. m. en mi casa Victoria 654 al 656. 1p

J. R. Martínez

*POR CUENTA DE UN CON*curso privado. Buenas instalaciones al laqué con puertas vidrieras adaptables a cualquier clase de negocio, mostradores, espejos, cristales, máquinas de escribir Underwood y otras marcas, cintas, carbónicos, mesas, sillas, escritorios, caja de hierro Bash, chapas de hierro, toldo, y muchos objetos sueltos que no se detallan y que estarán a la vista el día del remate.

EL DIA 22 de septiembre a las 3 p. m en el local Sarmiento 948 donde se hallan depositados. Comisión 10 o|o. v22

J. S. Segret y Cía.

MOBLAJE

HOY, A LAS 8.30 *DE LA* noche, remataré el regio moblaje que adorna la casa del doctor Adolfo R. Fonseca, por ausentarse, Córdoba 1869.

HOY, sin base y al mejor postor. Juego de sala, importado de París, todo bruñido a oro; piano Boisselot fils, arañas, estatuas de mármol y de bronces finos y adornos valiosos, escritorio completo, hermoso comedor completo de caoba y marquetería; juego de mesa, id cristal y metales muy buenos, dos dormitorios de tres cuerpos, con marquetería y palo rosa; id otro citronier, 2 vestíbulos de roble, cuadros e infinidad de lotes sueltos. Seña a satisfacción. Comisión 10 o|o.

A LAS 8.30 en punto, Córdoba 1869. 1p

Carlos Espejo

HOY

MUEBLES

PIANOS

REMATARE ESTA NOCHE a las 8.30, con orden terminante, sin base, por cuenta de acreedores lo siguiente: un orquestón eléctrico, especial para teatro; un piano eléctrico y a mano; uno id id id id 9 pedales; gran juego comedor bombé, otro nogal Italia, otro caoba con marquetería y bronces, otro juego comedor en roble abumado austro-húngaro, 3 juegos nogal de Italia Renacimiento, buen juego dormitorio caoba y bronce, otro juego Luis XVI nogal Italia, desarme, 7 piezas, un juego dormitorio en roble importado, rica consola y espejo, sala petiribí, decorado, regia estatua bronce para iluminación, jardín, regios mármoles firmados, camas de bronce, laqué, colchones, cortinados, guardarropas, escritorios persiana y ministro, bibliotecas, archivos seccionales, sillones giratorios, cajas de hierro y 1.076 lotes de diferentes artículos con orden de quemar, 1036 Av. de Mayo 1038, frente al Banco Municipal de Préstamos.—Carlos Espejo. 1p

M. Lee Saavedra y Cía.

MOBLAJE

*A LAS 3 DE LA TARDE, RE*mataremos por orden del doctor B. Basaldúa, por cobro de pesos y desalojo. Se alquila la casa, Victoria 1834. Regio comedor marquetería y aplicaciones de bronce, 12 sillas tapizadas, 3 piezas Rothschild, una linda carpeta felpa, cortinados granate, reloj, rico cuadro óleo, bonita araña eléctrica, bronces, juego mesa, id cristal, metales, etc. Dormitorio marquetería y aplicaciones bronce, dosel, colchones, juego 5 piezas Smyrna, araña, varios dormitorios; otro dormitorio roble, macizo, colchones, escritorio, biblioteca, caja de hierro, guardarropa 3 cuerpos, sillas, varios mueblecitos sueltos, etc., piano, rico juego de sala, espejo, jardinera, mesa, cortinados, cuadros al óleo, escritorito, bronces, columna, tibores, pedestales, araña, regio favance, columna ónix y bronces, etc. Juego vestíbulo, percha y demás, etc. Comisión, 10 o|o. 1p

E. M. Rodríguez

ALMACEN. HOY, HOY a la 1 calle Santiago del Estero 899, remataré lindo surtido en aceites, conservas, yerba, azúcar, kerosene, arroz, velas, jabón y muchos otros artículos, balanzas, armazones y útiles, todo a quemar, por lo que den. 1p

Francisco Miguens Rey

HOY

A las 2 p. m.

Para comerciantes

A las 8 p. m.

Para particulares

CARLOS PELLEGRINI 71

Lauro D. Cano

POR QUIEBRA JUDICIAL— Las existencias en muebles, útiles, y mercaderías de la tienda Provincias Unidas 3289.

EL SABADO 22 de septiembre a las 2 p. m. orden del señor Gabriel Cuevas, síndico del concurso Fernando Canel, que tramita en el juzgado del doctor Martín y Herrera, secretaría doctor Casares. Seña a satisfacción y 10 o|o de comisión. Informes Rivadavia 1255.—Lauro D. Cano. v22

Esteban Bonorino

AZUCAR — IMPORTANTE— Más o menos 2.000 bolsas azúcar de Nueva York. Con intervención de los agentes de seguros y por cuenta de quien corresponda. En mi casa Bolívar 326.

EL JUEVES 27 de septiembre a las 3 de la tarde, procederé a la venta a la mejor oferta a dinero al contado y en lotes, de la importante partida de azúcar mencionada. Seña 30 o|o. s18

B. Pianezzi

MOBLAJE

*HOY POR DESALOJO. OR*den del doctor Balestrini, remataré todo el regio menaje de la casa Libertad 1132.

ESTA TARDE a las 3, continuando a las 8 p. m. de un rico juego sala, espejo, vitrina, piano, pedestales, bronces, jarrones, cuadros, araña, etc.; escritorio completo, 2 dormitorios caoba y marquetería, guardarropa etc. etc.; un gran comedor caoba, con apliqué bronce, 12 sillas, 3 piezas cuero, metales, menaje, carpeta, arañas, adornos, etc. etc.; un antecomedor completo, juego vestíbulo y otras muchas cosas que estarán a la vista. Comisión 10 o|o. Aprovechen este menaje, todo a venderse por lo que den. 1p

Jaime Berges

Gran Librería Juguetería y' Bazar

RIVADAVIA 5182

HOY

A la 1 y a las 8 p. m.

10.000 $ de MERCADERIA NOBLE

POR CUENTA Y ORDEN DE su dueño, remataré

HOY, todas las existencias de este importante negocio, a saber:

LIBRERIA—1.500 cuadernos San Martín, Belgrano, etc., 2.000 anotadores, 50 docenas lápices A. W. Fáber, 10 resmas papel barrilete, calcar, seda, Canso, inglés, cartulina, libros en blanco, cajas papel y sobres, papel oficio y cuentas, 300 reglas, escuadras, carteras, canastas, broches, chinches, lápices, lapiceras, acuarelas, álbumes, 5.000 postales, tinta, Stephens, tinta China, tinteros, novelas, libros de texto y literatura, etc.

JUGUETERIA—Inmenso surtido en juguetes de valor, muñecas, manomóviles, caballitos, juguetes de cuerda, tambores, estancias, nacimientos, muñecos, árboles Navidad, etc.

BAZAR—Juegos lavatorio, jarras, centros de mesa, floreros, biscuits, salvaderas, licoreras, jaulas, costureros, espejos, bastidores, cuadros, sartenes, cucharones, calentadores, etc.

ARMAZONES con puertas vidriera, mostradores, vidrieras de calle, vidrieras de mostrador, escritorio-caja, parantes niquelados, escritorios ministro, chapas de hierro, aparatos niquelados, cristales, etc., remata

HOY, a las 5 p. m., en Rivadavia 5182. Comisión, 10 o|o.—J. Bergés, oficinas Viamonte 1330, U. T. 636, Libertad. 1p

— F. P. Bollini y Cía. —

JUDICIAL — LA CUOTA eventual de la señora Luisa A. de Arce, en la sociedad "Arce Hnos", según el contrato social el haber de dicha señora en la referida sociedad asciende a 2.025.218.80 pesos moneda nacional de c|l. de acuerdo al siguiente

EDICTO JUDICIAL

Por disposición del señor juez de comercio doctor Tristán M. Avellaneda, se hace saber por 8 días que en el juicio seguido por el Banco Popular Argentino contra la señora Luisa A. de Arce, cuyos autos tramitan por la secretaría del autorizante, han sido nombrados los martilleros señores F. P. Bollini y Cía., para que el día y hora que al efecto designen, vendan sin base y en pública subasta la cuota eventual que corresponda a la señora de Arce en la sociedad Arce Hnos., autorizándoseles a exigir del comprador el 8 o|o a cuenta de precio y el 2 o|o de comisión. Buenos Aires, septiembre de 1917.

EL VIERNES 28 de septiembre a las 2 p. m. y en nuestra casa Bolívar 160.—F. P. Bollini y Cía. s21

A. Lobeto

ALMACEN — BME. MITRE 1472 remataré

LOS DIAS 24 y 25 de septiembre a la 1 p. m. 12.000 pesos de mercaderías nobles y frescas a liquidar por cuenta y orden de su dueño y por cesación de negocio. Acepto ofertas a balance con buen descuento hasta el día del remate. Próximamente detalles. Más datos en mis oficinas Entre Ríos 156. U. T. 7229 Libertad. Nota: No admito mercaderías ni objetos de remitentes. v22

Ramón Satorres

MOBLAJE

HOY — MUEBLES—JUICIO caratulado H. Lombardi, contra E. Aniels por cobro de pesos y desalojo remataré sin base, todos los muebles embargados en la casa calle Salta 1282.

HOY a las 3 de la tarde. Son 8 piezas amuebladas con lujo y buen gusto. Salón dorado, piano, antesala, escritorio, comedor caoba, antecomedor, 2 dormitorios caoba, 1 id. citronier, 1 de roble, araña, colchones, etc., vestíbulo. Comisión 10 o|o. Seña a satisfacción. Ojo negociantes y particulares. Salta 1282. Comisión 10 o|o. 1p

V. L. Caccuri y Cía.

*GRAN PELUQUERIA, CIGA*rrería y agencia de lotería, Esmeralda 461, con 4 sillones norteamericanos, coiffeuse de fresno, 250 toallas, niquelado, lavatorio, sillas, armazones, mostrador, letrero luminoso, perfumería, etc., remataremos

EL LUNES próximo a las 2. Informes a nuestras oficinas Uruguay 387, de 3 a 5. 1p

J. Solari y Cía.

*ALMACEN DE COMESTI*bles y bebidas, calle Canalejas 601 esquina Parral, remataremos

EL DOMINGO 23 de septiembre a la 1 p. m. todas las existencias de este importante y bien surtido negocio con 8.000 pesos de nobles, frescas y legítimas mercaderías por cuenta y orden de su dueño. Mañana detalles, informes a nuestra oficina, Alsina 2522. U. T. 4595 Mitre.—J. Solari y Cía. v28

P. C. Torres y Cía.

MOBLAJE

*HOY A LAS 8.30 DE LA NO*che, B. Mitre 1636, remataremos el regio moblaje del ingeniero A. Arena. Regio comedor 3 piezas, marquetería de caoba, con apliqués de bronce, 12 sillas tapizadas en búfalo, araña de luz eléctrica, buenos metales, alfombras en toda la casa, gran dormitorio 3 cuerpos de caoba, dosel de seda, colchón de lana, otro dormitorio de persona, verdadero chiche, juego de sala 9 piezas, dorado, espejo y jardinera y mesa de sala, todo dorado, piano casi nuevo, estatuas de bronce y de mármol, columnas, cuadros al óleo, vestíbulo de roble, todo a venderse a cualquier precio. Comisión 10 o|o y seña a satisfacción. Se alquila la casa.

1914-21 de SEPTIEMBRE-1917

3.er Aniversario

de la inauguración de la Casa Central.

Ensalzar el nacional significado de ésta fecha, es tarea vana. Gath & Chaves, está tan intimamente ligado al progreso argentino, que sus éxitos continuados e imperecederos, son expresión genuina del progreso nacional, y palpable revelación de la actividad, del esfuerzo, y de la comercial potencialidad argentina.

Gath & Chaves, como homenaje á fecha tan memorable, — puesto que importa su consagración y preponderancia definitiva, — ha resuelto que sea el de hoy, un dia de venta extraordinario, al que denominará:

Dia de Gath & Chaves

En consecuencia, todos los departamentos de la Casa Central, del Anexo y de Comestibles, ofrecerán al público visitante, enormes cantidades de ocasiones, a precios tan bajos, que podrán unicamente ser mantenidos

DURANTE EL DIA DE HOY.

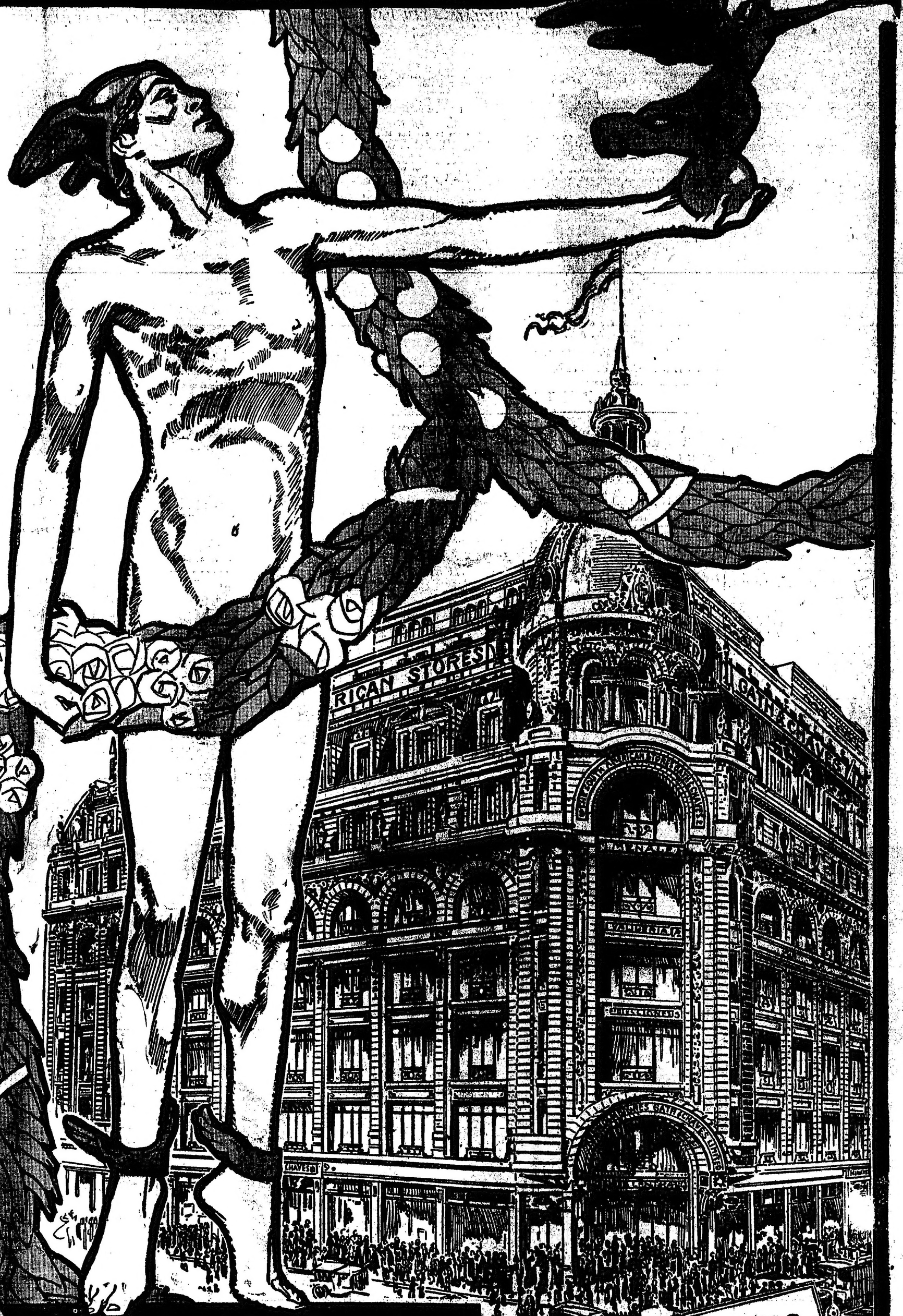

El dia de Gath & Chaves

EN EL ANEXO

brinda ocasiones

en Sombreros, Sedas, Tejidos, Vestidos, Blusas, Batones, Zapatos, Corsés, Ropa Blanca, Medias, Sacos Golf, Guantes, Carteras, Bolsos, Cintas, Puntillas, Encajes, Ropa de Cama, de Mesa, y en todo cuanto artículo de Novedad acabamos de recibir. :: :: :: :: :: :: ::

Además, por coincidir el

Dia de Gath & Chaves

con la clásica venta de

:: *RETAZOS* ::

hemos marcado precios que han de causar extraordinario asombro.

ANEXO: A. de Mayo, Perú y Rivadavia

El Dia de Gath & Chaves

EN LA CASA CENTRAL

OCASIONES en ARTICULOS PARA HOMBRES: Sombreros de paja, Corbatas, Tiradores, Ligas, Camisas, Pyjamas, Camisetas, Calcetines, Botines y Zapatos.

OCASIONES en ARTICULOS PARA NIÑOS, NIÑAS y BEBÉS: Trajes, Vestidos, Gorras, Sombreros, Capelinas, Zapatitos y Botas.

OCASIONES en ARTICULOS PARA EL HOGAR: Cretonas, Perchas, Juegos de mimbre y Cuartos de baño.

Queremos dejar constancia de que la rebaja no comprende artículos de saldo, sinó mercaderías recién recibidas y rebajadas sensiblemente de precio por el dia de HOY UNICAMENTE.

El Departamento de COMESTIBLES ofrece también artículos especialmente rebajados para este dia.

THE SOUTH AMERICAN STORES

GATH & CHAVES LTD.

Casa Central: Florida y Cangallo - Anexo: A. de Mayo, Perú y Rivadavia - Dpto. de Comestibles: Florida y B. Mitre